幕別町ファミリー・サポート・センター事業

子育て講演会

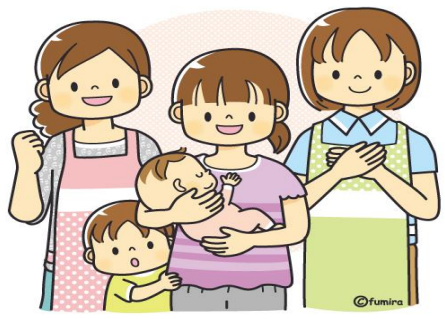

「整理収納術で変わる！

～大人も子どもも心と生活を豊かに～」

幕別町ファミリー・サポート・センターでは、町民のみなさんに子育てに対する関心を高めていただくことを目的に子育て講演会を開催します。子育て中の方、子育てに興味のある方、地域で何かお手伝いを・・・と考えている方は是非ご参加ください。

整理収納を通した躾や発達(学習)、整理収納に関わる悩みにお答えしますよ！

10 月 27 日(日)　9:30～12:00 (受付 9:15～)

♪ **場　　所**　札内コミュニティプラザ　学習室１・２

♪ **講　　師**　松井　香織　氏

(整理収納アドバイザー/住宅収納スペシャリスト)

♪ **定　　員**　40 名（先着順）

♪ **参 加 費**　無料

♪ **申込期限**　10 月 24 日(木)

♪ **そ の 他**　当日は託児をします

※ご希望の方は申込時にお知らせ下さい

♪ **問い合わせ・申込先** ♪　（電話でお申込みください）

幕別町ファミリー・サポート・センター（子育て支援センター内）

TEL　0155-26-4467