

Public Relations 広報まくべつ

MAKUBETSU



2024

5

No.868

ぴかぴかの新小学1年生 期待に胸膨らませ 迎えた入学式



4月8日、9日に町内の小・中学校で入学式が行われました。小学校8校では、真新しいランドセルを背負った188人が、中学校5校では、少し大き目の学生服に身を包んだ261人が入学しました。



関連: 2ページ「にゅうがくおめでとう」

千葉 珊瑚さんの作品

GWはサイクリングを楽しもう！

5月は「自転車月間」
5月5日は「自転車の日」

十勝川サーモンルート



令和5年度に認定された、「トカプチ400」のサブルートをご紹介します。

「十勝川サーモンルート」は、十勝川温泉を起終点とし、広大な十勝平野を走り抜ける爽快なルート。シーズンには十勝川の恵みであるサケ・マスの遡上も見る事ができる、なだらかなルートです。

※トカプチ400とは
北十勝と南十勝を「8の字」で結んだサイクルルート。令和3年には「ナショナルサイクルルート」として国に指定されています。

魚道観察室ととろーど

ルート上にある、魚道観察室ととろーどでは、季節ごとに様々な魚種の遡上する姿が見られます。

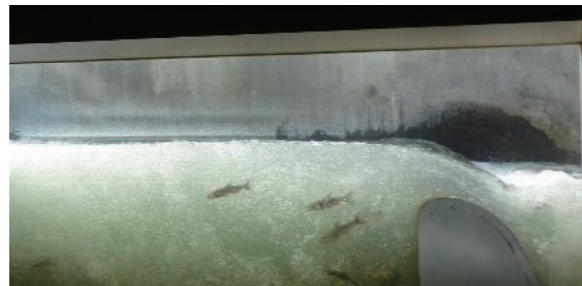

- ウグイ (3月上旬～5月下旬)
- アメマス (6月上旬～8月下旬)
- サクラマス (3月上旬～8月下旬)
- サケ (9月上旬～11月下旬) など

故障したときも安心できるスポットを紹介します

十勝川サーモンルート上のトイレや自転車用工具等が整備された施設をご紹介します。

施設名	トイレ	水分補給	サイクルラック	工具	休憩施設
十勝エコロジーパーク	○	○	○	×	○
道の駅ガーデンスパ十勝川温泉	○	○	○	○	○
十勝川温泉観光ガイドセンター	○	○	○	○	○
ほなみマルシェ	○	○	○	×	○
魚道観察室ととろーど(4月末～11月末)	○	×	×	×	○
千代田えん堤(5月初旬～10月末)	○	○	×	×	○



交通ルールとマナーを守りましょう！

自転車の点検はお済みですか？
自転車に乗るときは、ヘルメットを着用して、安全に楽しみましょう！



にゅうがくおめでとう

4月8日⑧、9日⑨に町内全8校の小学校で入学式が行われました。今年は全校合わせて188人の新1年生が入学。保育所・幼稚園などからの友達や、小学校で出会った新しい友達とともに新生活をスタートさせました。



▲忠類小学校 26人



▲糠内小学校 2人



▲白人小学校 36人



▲礼内南小学校 71人
▲礼内北小学校 40人



▲途別小学校 1人



▲明倫小学校 1人

パブリックコメントの結果を公表します

▶ 幕別町地域公共交通計画(案)

☎ 防災環境課交通防犯係 (☎54-6601)

3人から延べ16件の意見が寄せられましたので、一部を抜粋して掲載します。

町ホームページ

A	意見を受けて方針(案)を修正するもの
B	方針(案)と意見の趣旨が同様と考えられるもの
C	方針(案)を修正していないが、今後の施策の進め方等の参考とするもの
D	方針(案)に取り入れなかったもの
E	その他

募集概要と意見・町の考え方の全文は町ホームページから確認できます。
(トップページ>町政情報>広報>パブリックコメント)



- 【意見の要旨】**コミュニティバスの乗車運賃を明記してほしい。また、交通弱者である小中高生は有料であるが、高齢者は無料とした理由について明記してほしい。

【町の考え方】コミュニティバスの乗車運賃及び高齢者等の運賃無償化については、計画案の本文中にて記載しておりますが、運賃についても分かりやすく追記いたします。
高齢者のコミュニティバス無償化については、高齢者の外出支援と健康寿命の延伸を図るほか、近年多発している高齢ドライバーによる交通事故を減らす観点から、75歳以上の方と65歳以上の運転免許証自主返納者に対して令和5年7月から開始したものです。
小中学生に対しては、学校長の許可により、通学のための利用を無償化しております。《A》
- 【意見の要旨】**公共交通の利用時に交通情報・利用案内・運行状況が煩雑なので、インターネットやSNSなどを利用し、簡単に情報を入手できる方法を案内してほしい。

【町の考え方】公共交通の利便性向上のための施策として、公共交通の乗換が容易にできるよう、乗換マップの作製を予定しておりますが、今後、インターネットの活用等、幅広い世代の方に向けた情報提供の方法を検討いたします。《C》
- 【意見の要旨】**町民税を負担しながら、コミュニティバス運行時間の都合から利用ができないケース等、負担があるにもかかわらずサービスを受けられない層の数を確認し、相当数あるのであれば受益者負担の観点から見解を示してほしい。

【町の考え方】コミュニティバスは、町内において他交通機関の運行していない公共交通空白地域の解消を主目的として運行しております。
また、運行にあたっては、公共交通空白地域に居住される交通弱者にとって、買物・通院等の日常生活を営む上で必要となる最低限の移動手段を、限られた財源の中で最も利用しやすい時間帯に運行しており、採算性を前提とする民間事業と比較し、より公共性が高い事業であると認識しています。《D》
- 【意見の要旨】**補助金減少、税収不足、その他があり難しいと思うが、予算があればコミュニティバスの増便を検討してほしい。

【町の考え方】コミュニティバス利用者の利便性向上のためには、増便や経路の工夫などありますが、ご指摘の増便は町の補助金額の増額のみならず、近年は運転手の人員確保の問題もあり新たな施策を行う上で大きな課題となっております。
今後とも利便性向上につながるよう限られた資源の中で最大限工夫するなど、引き続き検討を行ってまいります。《C》

発達支援センターの愛称が決まりました！

4月から発達支援センターの忠類分室を開設しています。
発達支援センターと忠類分室の愛称を募集したところ、両施設合わせて169点のご応募をいただき、選考の結果、次の愛称に決定しました。

審査結果

発達支援センター 「**どろっぷす**」

発達支援センター 忠類分室 「**ろりぽっぷ**」

名前の由来 あめは、さまざまな色や形があって、味も酸味があったり甘かったり、どれも可愛くて美味しいもの。一人ひとり違う個性を大事にしたいという願いを込めました。(奈良県在住 杉田円さん)

採用された方には、記念品を贈呈します。たくさんのご応募ありがとうございました。親しみやすく温かい愛称と共に、たくさんの方々の支えとなれるよう、引き続き職員一同努めてまいります。

すてきな名前ありがとうございます！

■お問い合わせ 発達支援センター 〒089-0611 幕別町新町122番地の1 保健福祉センター内
☎54-6533 ☎54-2657 ✉hatatsushien@town.makubetsu.lg.jp



たくさんの企業から幕別町の地方創生に応援をいただいています。

企業版ふるさと納税 (地方創生応援税制)

企業版ふるさと納税は、まちの地方創生の取り組みに対し寄附金などにより企業から応援をいただく制度です。

国が認定した自治体の地方創生プロジェクトに企業が寄附を行った場合に、法人関係税から税額控除を受けることができます。

従来の損金算入による効果と合わせ、最大で寄附額の9割の軽減効果が得られます。



詳細は町HPへ

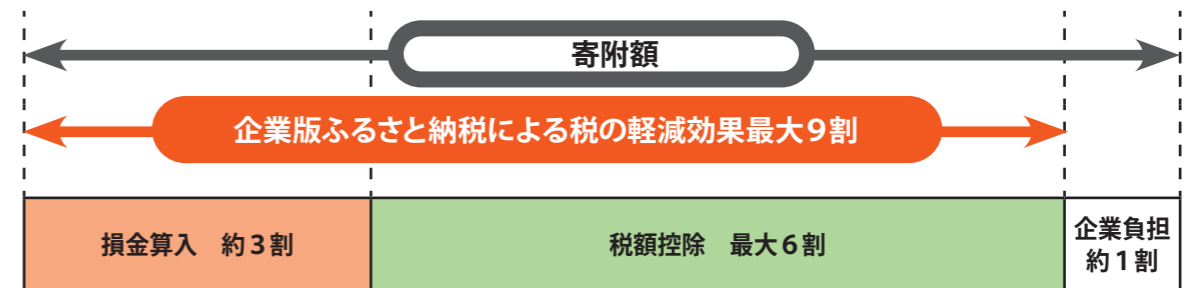

- ・1回当たり10万円以上の寄附が対象です。
- ・本社が所在する地方公共団体への寄附は本制度の対象になりません。
- ・寄付の代償として経済的な利益を受け取ることは禁止されています。

令和5年度に応援をいただいた企業・事業

事業名	金額
産業の振興と雇用の場をつくる事業	2,000,000円
十勝・幕別への人の流れをつくる事業	1,000,000円
結婚・出産・子育ての希望をかなえる事業	2,600,000円
合計	5,600,000円

株式会社アルム
株式会社アルムシステム
税理士法人FPC
株式会社セイコーマート
タレントスクエア株式会社
株式会社十勝あすなろ会
医療法人社団ぶどうの会のちの木クリニック
北王コンサルタント株式会社
ホクレン農業協同組合連合会
(企業名50音順)

令和6年度の対象事業例

具体的な事業名	事業内容
ふるさと土づくり支援事業	土地生産性の向上による安定的な農業経営を確立するため、堆肥・緑肥種子の購入や堆肥切返しを支援することで、良質な土づくりを促進します。
観光物産振興事業	町内イベントの開催や他の地域でのプロモーション活動などにより、町内への誘客促進と地域の活性化を図ります。
子ども医療費助成事業	安心して子どもを産み育てる環境整備を推進するため、高校生までの子どもの医療費を助成し、子育て世帯の経済的負担の軽減を図ります。

※第2期幕別町まち・ひと・しごと創生総合戦略に位置付けた事業が対象になります。

☎政策推進課 (☎54-6610)

～後期高齢者医療制度のお知らせ～ 保険料率が見直されました

令和6年度の保険料額は
6月に個別にお知らせします。

▶保険料率が変わりました

被保険者のみなさんにお支払いをいただく保険料は、2年ごとに定める保険料率を基に決めることになっています。令和6・7年度の新しい保険料率は次のとおりです。

●均等割 (被保険者が等しく負担) 令和4・5年度 51,892円(年間) → 令和6・7年度 **52,953円(年間)**

●所得割 (被保険者の所得に応じて負担) 令和4・5年度 10.98%(年間) → 令和6・7年度 **11.79%(※1)(年間)**

※1 令和6年度の賦課の基となる所得金額が58万円を超えない方は、令和6年度の所得割率を10.92%として算定します。

●賦課限度額 (1年間の保険料の上限額) 令和4・5年度 66万円(年間) → 令和6・7年度 **80万円(※2)(年間)**

※2 「令和6年3月末日までに75歳に到達して資格を取得した方」と「障害認定で資格を取得した方」は、令和6年度の賦課限度額を73万円とします。

▶保険料率に関する制度改正がありました

●全ての国民が、年齢に関わりなく負担能力に応じて医療保険制度を公平に支え合うことを目的として、制度改正が行われました。

～制度改正の内容～

- ・現役世代の負担を減らすため、後期高齢者負担率の設定方法が見直されました。
- ・子育てを全世代で支え合うため、後期高齢者医療制度から出産育児一時金に係る費用の一部を支援する仕組みが導入されました。

●この制度改正の影響を受け、被保険者のみなさんに負担いただく保険料は増加することとなりました。

▶保険料均等割軽減のうち、2割・5割軽減の範囲が見直されました。

令和5年度 対象者の所得要件(世帯主と世帯の被保険者全員の軽減判定の所得額)	軽減割合
43万円+(29万円×世帯の被保険者数)+10万円×(給与所得者等の数-1)	5割軽減
43万円+(53万5千円×世帯の被保険者数)+10万円×(給与所得者等の数-1)	2割軽減

令和6年度 対象者の所得要件(世帯主と世帯の被保険者全員の軽減判定の所得額)	軽減割合
43万円+(29万5千円×世帯の被保険者数)+10万円×(給与所得者等の数-1)	5割軽減
43万円+(54万5千円×世帯の被保険者数)+10万円×(給与所得者等の数-1)	2割軽減

- ※ 給与所得者等とは、次のいずれかに該当する方です。
- ・給与等の収入金額が55万円を超える方
 - ・公的年金の収入が60万円(65歳未満)、125万円(65歳以上)を超える方

▶保険料の計算方法(令和6年度)

$$\begin{matrix} \text{均等割額} \\ 52,953 \text{円} \end{matrix} + \begin{matrix} \text{所得割額} \\ (\text{令和5年中の所得}-\text{最大43万円}) \times 11.79\% \end{matrix} = \begin{matrix} \text{1年間の保険料} \\ \text{【限度額80万円】} \\ \text{(100円未満切り捨て)} \end{matrix}$$

- ※ 所得の少ない方は、世帯主や被保険者の所得に応じて保険料が軽減されます。
 ※ 年度の途中で加入したときは、加入した月から月割で計算します。

☎北海道後期高齢者医療広域連合(☎011-290-5601) / 住民生活課国保医療係(☎011-54-6602)

5月12日～18日は 民生委員児童委員活動強化週間です！

民生委員児童委員は、地域の身近な相談相手として、介護や家庭、地域の困りごとなどをみなさんと一緒に考え、サポートしていきます。

子どものことを専門に担当し、活動する主任児童委員もいます。

相談内容や身の上など、個人の秘密が外に漏れる心配はありませんので、安心して相談してください。

民生委員	担当行政区
宮本 真由美	幸町、本町1・2・3
吉田 喜恵子	錦町1・2
坂口 保枝	寿町1・2・3
谷友 美和子	南町2
川尻 宏	南町1、緑町1
高島 政由	宝町、新町
菅 好弘	緑町3
山添 まゆみ	緑町2
柿崎 登美子	緑町4
佐藤 隆幸	旭町2
坂本 智佐子	旭町1・4
七島 幸雄	明野北・南、新川
寺岡 正美	軍岡、南勢、大豊
西田 金雄	相川・西・南・北
千葉 茂喜	豊岡2、新和、猿別、西猿別
末永 麻弓	豊町、中央町1
神山 央	中央町2
甲谷 博子	中央町3
黒島 勉	千住1・2・東、札内区
伊藤 小百合	青葉町1
中寺 雅子	青葉町2
平野 やよい	春日町、東春日町
梶原 源基	あかしや、あかしや中央
村上 典子	あかしや南2
青木 レイ子	あかしや南1
安田 正司	泉町
笹川 務	泉東
山口 茂子	若草町1
千葉 涼子	若草町2
小林 寛佳	若草町3
横山 宏	桂町1
上田 昭夫	桂町2
櫻井 枝利子	桂町3
楠 美智子	共栄町1・2・3
穴澤 薫	北栄町1
青山 繁則	北栄町2

民生委員	担当行政区
吉田 敦子	桜町北・中央
佐藤 良一	桜町南
田中 歩	西町1・2
早坂 ケイコ	新北町東
高道 昭夫	新北町西
齊藤 由美	北町1・2
中野 義明	北町3
島尻 美樹子	文京町
鈴江 展子	暁町東
岡部 直子	暁町西
黒田 寿美礼	暁町北
小倉 佳永子	依田、西和、みずほ町
松田 文子	稲志別、新生、中稲志別、豊岡1
加藤 広規	途別
久保田 良幸	上稲志別、日新1・2、昭和
速水 徹	古舞

民生委員	担当行政区
栗野 実	糠内市街、五位、糠内第一、中糠内、西糠内
飛田 稔章	明倫、美川
村田 敏	中里、駒島
東口 利雄	忠類幸町、忠類白銀町
高橋 和彦	忠類栄町
菅野 由紀子	忠類本町、忠類錦町
井田 寿美恵	忠類東宝、忠類元忠類、忠類幌内、忠類新生、忠類豊成、忠類晩成
下川 暢宏	忠類西当、忠類上忠類、忠類上当

主任児童委員	担当校区
伊澤 昭宙	忠類中学校区
庄司 克哉	札内中学校区
前川 みや子	札内東中学校区
高橋 智彦	幕別中学校区



☎民生委員児童委員協議会事務局 (☎011-54-6612・福祉課社会福祉係)

☎お問い合わせ ☎Eメール HPホームページ ※【市外局番】☎0155 ☎01558

スマイル検診の5月予約枠は残りわずかです お早めに申し込みください

早期発見・早期治療で大切な命を守るために、1年度に1回は検診を受けましょう。

▶日時・場所

日にち	場所	受付時間
5月14日(火)～16日(木)	札内コミュニティプラザ	①午前7時 ②午前8時
5月17日(金)～18日(土)	保健福祉センター	③午前9時 ④午前10時

※定員に達している場合がありますので、ご了承ください。

▶検診内容・対象・自己負担金

検診名	検査内容	対象 ^{*1}	自己負担額	
			69歳以下	70歳以上
特定健診	血液検査、尿検査、身体計測、 血圧測定、診察、心電図検査、眼底検査	40歳以上の国民健康保険加入者	無料	
後期高齢者健診		後期高齢者医療加入者		
胃がん検診	胃バリウム検査	40歳以上	1,200円	400円
大腸がん検診 ^{*2}	便潜血検査	40歳以上	400円	100円
肺がん検診	胸部X線検査	40歳以上	300円	100円
肝炎ウイルス検査	血液検査	40歳以上 ^{*3}	500円	100円
エキノコックス症検査 ^{*4}		8歳以上	300円	100円

※1…年齢は令和7年3月31日に迎える年齢(例:昭和30年3月31日生まれの方は70歳)

※2…40歳は無料

※3…これまでに検査を受けたことがない方が対象

※4…小学校3年生、中学校2年生は無料

問・申 保健課健康推進係 ☎54-3811 ✉kenkou@town.makubetsu.lg.jp

【スマイル検診】【単独大腸がん検診】
メールはこちら！
保健課健康推進係



ナチュラル・ビズ・スタイルを実施します

幕別町は、脱炭素社会の実現による地球温暖化対策を推進するため、令和6年3月1日に「ゼロカーボンシティまくべつ」を宣言しました。また、役場の事務事業における二酸化炭素排出削減を図るための計画である「エコオフィス幕別プラン（第3期）」では、2030年度に基準年度（2013年度）の50%に削減することを目標としています。

これまでも6月から10月までを「クールビズ」期間として設定し、地球温暖化対策や省エネ対策、公務効率の向上等を図るため取り組んできましたが、温室効果ガスのさらなる排出抑制を図り地球温暖化対策を進めるため、5月1日から、個別の期間設定を行わず、年間を通して軽装や重ね着等で執務を行う「ナチュラル・ビズ・スタイル」に取り組むことにしました。

今後は、年間を通して「ノーネクタイ」を基本とし、夏季は暑さをしのぎやすい服装、冬季は体感温度を上げる重ね着など、働きやすい服装で執務を行いますので、ご理解のほどよろしくお願いいたします。

「ナチュラル・ビズ・スタイル」の3つのコンセプト

▶自然の気温変化を意識する

北海道は季節によって寒暖の差が大きく、一日の中でも昼と朝、晩で温度変化があるため、その自然の気温変化を意識しながら、その日にあった服装を選択する。

▶TPOを意識する

職務を行う時（Time）、場所（Place）、場合（Occasion）に合った、人に不快感や違和感を与えない清潔な服装を選択する。

▶省エネを意識する

できるだけ冷暖房に頼らず、自然通風や日射などの自然の力を利用したり、服装の選択による体感温度の調整により、一層の省エネに努める。

提出するだけ！ 単独大腸がん検診

提出場所・時間が幅広く、待ち時間なく提出できるので、簡単・気軽に検査を受けられます。

▶受付期間

5月13日(月)～17日(金)

※ふれあいセンター福寿のみ16日(木)まで

▶提出窓口

保健課、札内支所、ふれあいセンター福寿

▶受付時間

午前9時～午後5時

※各窓口の最終受付日は午前9時～正午までです。

※札内支所は水曜日のみ午後7時まで受け付けします。

提出日の
1週間前までに
申し込み
ください。

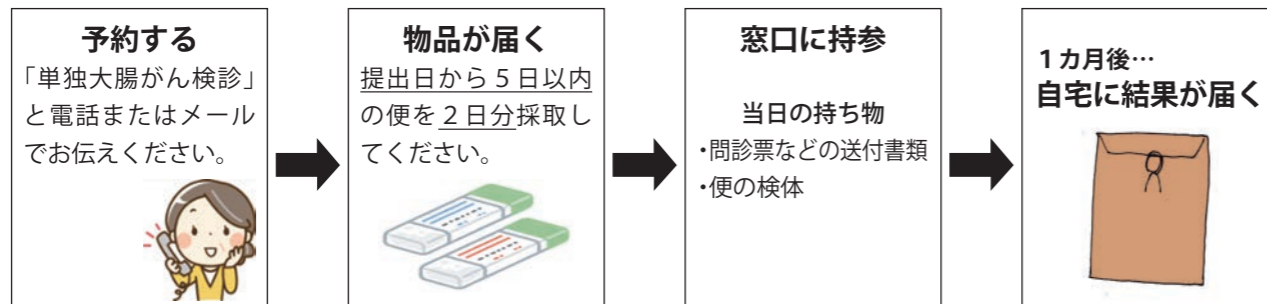

問・申 保健課健康推進係 ☎54-3811 ✉kenkou@town.makubetsu.lg.jp

夏服の例

- ・上着を着用しない
- ・ノーネクタイ
- ・半袖シャツ、開襟シャツ等を着用



冬服の例

- ・重ね着
- ・ひざ掛けの使用
- ・TPOを踏まえたノーネクタイ





まちのわだい

町内の主なできごとと、頑張っているみなさんの姿をお伝えします！



3/29



忠類診療所

かかりつけ医として地域に貢献

忠類診療所の塩塚 実医師が3月末をもって退任されました。忠類に移住されてから33年間、地域のかかりつけ医として診療を続けてこられました。

最終日となったこの日の診療終了後に、飯田町長から感謝を込めて花束を贈呈しました。

4月からは、公益財団法人北海道医療団から潮田 英明医師が派遣され、診療所は継続されます。

4/5



企業版ふるさと納税

ホクレン農業協同組合連合会に感謝状

ホクレン農業協同組合連合会(札幌市、篠原 末治会長)から企業版ふるさと納税を活用した寄附金をいただきました。この日は、同連合会の清澤帯広支所長が来庁され、感謝状の贈呈を行いました。

同連合会からの寄附は、昨年に続いて2回目となりました。いただいた寄附金は、「農業の振興と雇用の場をつくる事業」のうち、「ふるさとづくり支援事業」に活用させていただきます。

3/20



忠類ナウマン象記念館

新しい展示をお披露目

忠類ナウマン象記念館がリニューアルオープンし、改修された展示室がお披露目されました。

主展示室は、展示ケースの増設や化石になるまでの最新の説を元に作られたジオラマの設置などの改修が行われ、収蔵展示室は、生涯学習拠点施設として忠類の魅力発信するコーナーとなっています。



3/21



片山 きみ子さん(大正12年12月5日生)

100歳おめでとうございます！

昨年12月5日に誕生日を迎えられました片山 きみ子さんのお祝いセレモニーが、特別養護老人ホーム札内寮で行われました。

長年ご主人と酪農業に従事してこられた片山さん。今ではお孫さんが継いでいらっしゃるそうです。

先日まで体調を崩されていたそうですが、すっかり快復され、元気なお姿を拝見することができました。これからもたくさんのご家族に囲まれて、お元気でいてください。

4/9
10



交通安全街頭啓発

安全に通学できますように

新入学児童交通安全街頭啓発が町内の小・中学校で実施されました。

生活安全推進員や事業所、地域のみなさんが交通安全旗を手に街頭に立ち、登校する子どもたちと走行する車に交通安全を呼び掛けました。

子どもたちは、笑顔で元気よくあいさつして登校しました。



4/10



ICT利活用推進アドバイザーに委嘱状交付

株式会社NTT東日本-北海道と連携

幕別町と「自治体DXの推進に関する連携協定」を締結した株式会社NTT東日本-北海道から派遣される影浦 沙映さんに「ICT利活用推進アドバイザー」の委嘱状を交付しました。

今後は影浦さんと共に行政のデジタル化を積極的に推進し、デジタル技術の活用により住民の利便性や行政サービスの質の向上を図ってまいります。

3/26



クリアファイル寄贈

学校と家をつなぐツールに

幕別ライオンズクラブ(足利 誠一会長)から、町のキャラクター「パオくん」が描かれたクリアファイルを町内小学校の新入学児童に寄贈していただきました。

クリアファイルの寄贈は平成31年から続き、今年で6年目になります。教育委員会を訪れた足利会長は、「子どもたちが健やかに充実した学校生活を送れるよう、有効に使ってもらえれば嬉しい」と話し、菅野教育長は、「子どもたちが安心して学校生活を送れるように活用したい」と感謝を伝えました。

3/29



まくべつ農村アカデミー修了式

さらなる農業の発展を目指して

まくべつ農村アカデミーの第27期修了式が行われ、リーダーコース(中堅後継者)1人、ニューファーマーコース(新規学卒者など)7人、フロンティアコース2人、短期農業体験コース2人の計12人が研修を終えました。

修了生を代表し、吉田 健士郎さんは「研修から農業技術や関係する人々に対する責任を学ぶことができた。農業を持続可能な産業として維持していきたい」と抱負を話しました。



▶地球を守る。未来を守る。そのために今できることを。

環境ナビ

防災環境課
地域環境係
(☎54-6601)

◆犬の飼い主の方へのお願い ~飼っている人も飼っていない人も、みんなが住みやすい町へ~

犬の散歩時のマナーについて、町民の方からの相談が毎年寄せられています。日頃からマナーを意識して犬の散歩をしている飼い主さんもたくさんいますが、マナーの悪い飼い主さんにより困っている方がいるのも事実です。みんなが気持ちよく暮らせるように、マナーを確認してください。

《住宅密集地における犬猫の適正飼養ガイドライン(環境省)より抜粋》

IV 住宅密集地における犬及び猫の飼育

4. 犬の散歩時に気を付けること

人と犬、他の犬などとのトラブルを防ぎ、快適な居住環境を維持・向上していくために、次のことを守りましょう。

● ふん尿の処理

散歩のときは必ず処理袋を携行し、ふんは自宅に持ち帰って処理をしましょう。

場所によっては排尿の跡を水で洗い流すなどの配慮も必要です。

日ごろから、自宅で排泄を済ませてから散歩に行くような習慣をつけましょう。

● ノーリードで遊ばせない

散歩時だけでなく、公園などにおいても必ず犬にリードをつけてください。

犬を遊ばせる時は、ドッグランなどを上手に利用しましょう。



Pick up



犬のおシッコによって家の前が汚れていたり、悪臭がしたりすることは、決して気持ちのよいものではありません。犬のマーキングは本能的な部分もありますが、だからこそ飼い主さんのマナーにより、地域の方への配慮が必要になってきます。

住宅の前では立ち止まらずにマーキングのタイミングを与えない、おシッコをした場所へは可能な限り多量の水をかけて洗い流すなど、きれいな環境を保てるように配慮し、人もペットも、みんなが気持ちよく過ごせる環境づくりをお願いします。

また、左のイラストのようにマナーウェアを活用することも有効ですので、ペットへの着用を検討してください。

犬の飼い方のルール

放し飼いや散歩で放すことの禁止

柵に囲まれた自己の敷地内や屋内で飼う場合以外は、放し飼いをしてはいけません。

つないで飼う場合は場所と綱の長さに気を配る

つないで飼う場合には、人に危害を与えるおそれのないように注意しましょう。

周辺地域の住民や環境への配慮

鳴き声や毛の飛散、排泄物の放置などで地域に迷惑を掛けてはいけません。

『家庭動物等の飼養及び保管に関する基準』第4 犬の飼養及び保管に関する基準』に犬の飼い方のルールが明記されています。



散歩のときの安全確保

散歩は必ずリードを付け、犬を制御できる人が行い、時間帯や場所に配慮しなくてはなりません。長過ぎるリードでの散歩は、犬にも人にも危険です。

適正なしつけ

社会に受け入れられるようなしつけをし、特に制止(マテ)ができるようにしなくてはなりません。また、呼び戻し(オイデ)ができると、いざというときに役立ちます。

飼い犬の性質や特性を知る

飼い犬の性質や特性をよく理解し、事故を起こさないように注意しなくてはなりません。

テーマ 情報収集②

全国瞬時警報システム(Jアラート)とは? 非常時を知らせる情報を知ろう!

◆全国瞬時警報システム(Jアラート)とは

緊急地震速報、津波情報、国民保護情報(弾道ミサイルなど)など、対処に時間的余裕のない事態に関する緊急情報を国が送信し、地方公共団体が設置する防災行政無線や防災情報メールなどを通じて、住民の方へ瞬時に伝達するシステムのことです。

Jアラートの仕組み

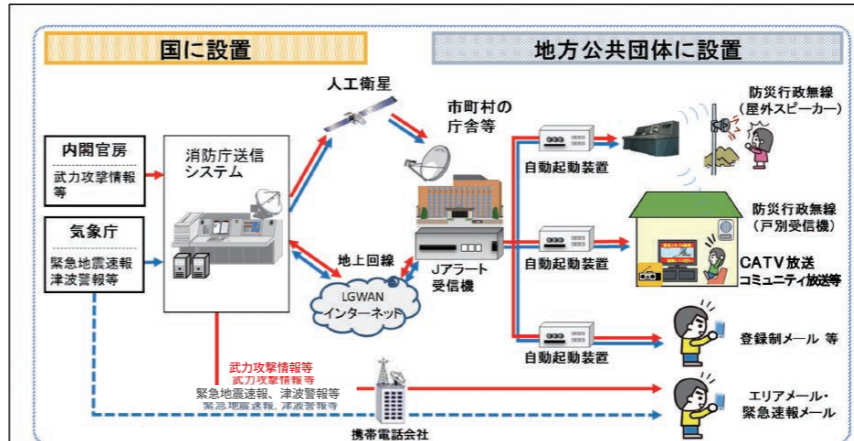

◆Jアラートで配信する主な情報

- 弾道ミサイル情報
- ゲリラ・特殊部隊攻撃情報
- 大規模テロ情報
- 緊急地震速報
- 大津波警報
- 気象等の特別警報

これらの情報は、
・防災行政無線
・防災情報メール
・LINE
を通じて、住民の方へ瞬時に伝達されます。

《Jアラート全国一斉情報伝達試験が実施されます》

- 1 実施日時 5月22日(水) 午前11時
- 2 試験内容 防災行政無線のテスト放送が流れます。
放送内容「これは、Jアラートのテストです。」
※登録制メール、LINEに登録している方には、それぞれ試験情報が配信されます。
- 3 その他 試験は中止となる場合があります。中止の連絡は原則行いませんので、ご了承ください。

【重要】

試験は実際の災害と同じ条件下で実施します。緊急情報として配信されるため、緊急放送ランプとライトが点灯し、戸別受信機から音声は**最大音量**で流れます。
放送が流れている最中に、戸別受信機の「解除」ボタンを押すことで消灯し、最大音量から通常音量に戻すことができます。放送終了後に緊急放送ランプの点滅を解除する場合は、「解除」ボタンを押してください。

2回目以降の試験実施予定日

- ・2回目 8月28日(水)
- ・3回目 11月20日(水)
- ・4回目 令和7年2月12日(水)
(各日午前11時)

▶防災情報メール
二次元コードから、または下記アドレスへ空メールを送信し、登録ください。
touroku.makubetsu-town@raidan.ktaiwork.jp

▶幕別町防災公式LINE
二次元コードを読み込み、「友だちに追加」で登録ください。
ID検索はコチラ⇒⇒@makubetsu

お知らせ

令和6年度 第1回「ばばとあそぼう」
パパと(ママも)ミニ講座&走って遊ぼう！簡単鬼ごっこ

幕別子育て支援センターでは、パパを含めた家族同士の交流やパパと子どもの関わりを深めることを目的とした支援事業「ばばとあそぼう」を実施しています。

令和6年度1回目は、昨年度ママから大好評！「パパにも聞いてもらいたい」というママの声に応え、ミニ講座「子どもの上手な褒め方・叱り方～パパ編」を開催します。その後、遊戯室で裸足になり、「走って遊ぼう！簡単鬼ごっこ」で体を動かし、最後に手遊びやエプロンシアターを楽しみます。ぜひ、ご参加ください。

日 5月26日(日) 午前10時～正午(受付:午前9時45分～)

所 子育て支援センターあおば分室

対 就学前のお子さんとパパ

※きょうだいとママも参加できますが、パパの参加がお約束となります。

他 ミニ講座は、パパのみの参加となります。ママも参加する方は、講座中、支援室でお子さんと一緒に遊んで待ちます。パパとお子さんだけで参加する方で、託児の必要な方は、申込時にお伝えください。

定 20組 内 ミニ講座、鬼ごっこ、エプロンシアターなど

持 汗拭きタオル、飲み物

期 5月20日(日)(定員になり次第締め切り)

問・申 幕別子育て支援センターあおば分室(☎56-3811)



幕別町身体障害者相談員によるよろず茶話会
「ふれあい交流会」

老いも若きも、障がいがあってもなくても、地域の方々で語り合える「ふれあい交流会」を5月から開催します。お立ち寄りいただき、相談や悩みも含めていろいろな話を聞かせてください。

▶ 札内地区

日 奇数月第2金曜日 午後1時～3時

所 札内コミュニティプラザ

※ 5月10日(会議室4)、7月12日(会議室1)、9月13日(会議室1)、11月8日(会議室1)、令和7年1月10日(会議室1)、3月7日(会議室1)

▶ 幕別地区

日 10月11日(金) 午前10時～午後1時 所 役場1階相談室1-A

▶ 忠類地区

日 6月7日(金) 午前10時～11時30分 所 ふれあいセンター福寿 家族交流室

¥ 無料 申 事前申し込み不要です。

問 幕別町身体障害者相談員・佐藤(☎090-6261-3625 午後5時～8時)

ガーデニング写真を
出展しませんか？

手づくりのまち推進委員会では、11月に開催するガーデニング写真展に展示する写真を募集しています。詳しくは当委員会事務局までお問い合わせください。

期 10月31日(日)

対 今年撮影したガーデニング写真
※写真データで受け付けています。
印刷する場合は、A4サイズの台紙で出展してください。

問・申 手づくりのまち推進委員会事務局(☎54-2288・住民課住民活動支援係)

とかち生活あんしんセンター相談会(要予約)

【生活・仕事相談会】生活や仕事などでお困りの方を対象に相談会を行います。

▶ 札内会場(札内コミュニティプラザ 会議室1)

日 5月9日(金) ①午前9時30分～10時20分 ②午前10時30分～11時20分

▶ 幕別会場(役場相談室1-A)

日 5月21日(火) ①午前9時30分～10時20分 ②午前10時30分～11時20分

【就職相談会】なかなか内定がもらえない、転職を考えているなど、仕事に関する相談会を行います。

日 5月17日(金) ①午前10時～11時 ②午前11時10分～午後0時10分

所 札内コミュニティプラザ和室2 ¥ 無料 期 前日までに電話・メール・FAXで予約してください。

内 A:応募書類作成・面接コース B:就職・転職相談コース

※希望するコースを選んでください。

問・申 自立相談支援事業所とかち生活あんしんセンター

(☎66-7112 FAX 66-7113 ①anshin@tokachi18.hokkaido.jp)



お知らせ

マイナポータルからスマホで国民年金手続の電子申請ができます

マイナンバーカードをお持ちの方は、ご自身のスマートフォンで国民年金の手続きが可能です。

▶ 対象手続

- ・国民年金加入(資格取得・種別変更)
- ・付加保険料納付(辞退)申出
- ・国民年金保険料免除・納付猶予の申請
- ・国民年金保険料学生納付特例の申請
- ・産前産後免除該当届

マイナポータルの「年金の手続きをする」にアクセスしていただき、画面の案内に従って申請に必要な内容を入力してください。

※申請後の状況や審査結果は、マイナポータルの申請状況照会ページで確認できます。

※併せて国民健康保険に加入される方は役場窓口で別途手続きが必要です。

問 帯広年金事務所(☎25-8113 ※音声案内2-2)

住民課戸籍住民係(☎54-2288)

24時間
申請可能！



2024年台湾東部沖地震救援金の受け付けについて

4月3日、台湾の東部沖沿岸を震源としたマグニチュード7.4の地震が発生し、多くの死者や負傷者が確認されるなど、甚大な被害が生じたことから、日本赤十字社北海道支部幕別町分区では、災害の救済復興活動を支援するため海外救援金を受け付けます。

▶ 受付期間 6月28日(金)まで

▶ 受付方法

窓口(役場、忠類総合支所、札内支所、糠内出張所、ふれあいセンター福寿)に持参するか、次の口座へ振り込みしてください。

▶ 郵便振替口座

- ・口座名義
日本赤十字社
- ・口座番号
00110-2-5606

※通信欄に「2024年台湾東部沖地震救援金」と明記し、受領証発行を希望される場合は、併せて、「受領証希望」と記載してください。

※郵便局窓口での取り扱いの場合は、振替手数料が免除されます。

※振り込みの際の半券は免税証明書として利用できます。

問 日本赤十字社北海道支部幕別町分区(福祉課社会福祉係☎54-6612)

令和5年7月7日からの大雨災害義援金の報告とお礼

日本赤十字社北海道支部幕別町分区では、被災者支援のため、義援金の受け付けを行いました。住民のみならずや各種団体からお預かりした義援金の集計結果を報告します。

・受付期間

令和5年7月18日～令和6年3月29日

・義援金総額 4,442円

この義援金は、被災地県に設置される災害義援金配分委員会を通じ被災者へ配分されます。

みなさんの心温まるご寄付ありがとうございます。

問 日本赤十字社北海道支部幕別町分区(福祉課社会福祉係☎54-6612)

日本赤十字社の活動にご協力を

日本赤十字社では人道と博愛の精神を基調とし、災害救護、献血、救急法講習の普及などさまざまな人道的活動を行っています。

これらの活動は、みなさんからの社資(社費(会費)・寄付金)によって支えられています。

日本赤十字社北海道支部幕別町分区では、社員や町内会のみならずにご協力いただき、社資を募集しています。

▶ 社資の使途について

毎年みなさんから寄せられた社資は、全額日本赤十字社北海道支部に送金し、この社資をもとに日本赤十字社は各種活動を行っています。

▶ 令和5年度社資実績額

総額1,324,062円(令和6年3月末現在)の内訳は次のとおりです。

・社費… 235,700円

・寄付金… 1,088,362円

町民のみならずの温かい善意に感謝します。今後ともご支援とご協力をお願いします。

▶ 受付先

福祉課、札内支所、糠内出張所、ふれあいセンター福寿

問 日本赤十字社北海道支部幕別町分区(☎54-6612・福祉課社会福祉係)

お知らせ

幕別町歯科医師会実施
フッ素の日

6月4日～10日は、歯と口の健康週間です。
6月7日は、むし歯予防に効果的なフッ素塗布を、特別料金で実施します。
▶フッ素のはたらき
フッ素を歯の表面に塗ることで、虫歯菌が出す酸に溶けにくい強い歯になると、日本歯科医師会で推奨しています。

- 日 6月7日(金)
- 対 町内在住の幼児・児童
- 料 1人500円(通常料金は約1,000円)

指定医療機関	電話番号
まくべつ本町歯科	☎66-8888
大内歯科医院	☎56-5223
河原歯科クリニック	☎23-8148
國安歯科医院	☎56-6555
杉村歯科医院	☎56-6020
高橋歯科・小児歯科クリニック	☎56-7377
みずほ通り歯科クリニック	☎22-3118
村松歯科医院	☎56-3600
ふみの木歯科クリニック	☎67-8587
忠類歯科診療所	☎8-2443

※予約や時間は、各指定医療機関にお問い合わせください。
☎保健課おやこ保健係(☎54-3811)

公園トイレ・水飲み場の利用について

町内の各公園のトイレや水飲み場は、4月22日(日)から全て利用できるようになりました。公園は多くの方が利用しますので、マナーを守ってきれいに利用しましょう。
▶札内北公園、いなほ公園の遊水路
5月中旬～10月下旬
▶ナウマン公園の遊水路
4月27日(土)～10月下旬
☎土木課公園整備係(☎54-6622)、忠類総合支所経済建設課(☎8-2111)

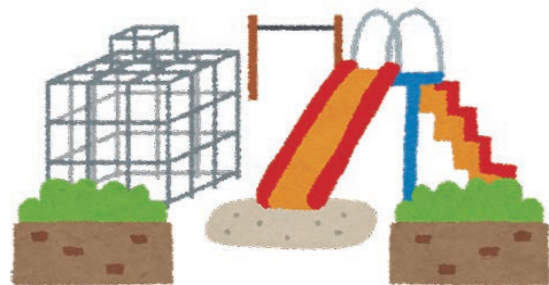

パスポートのオンライン申請開始について

パスポートの「残存有効期間が1年未満」または「査証欄の余白が見開き3ページ以下」の方のみオンラインで申請できるようになりました。申請手続きはマイナンバーカードからマイナンバーカードを使用して行います。
また、パスポートの発給手続きをオンライン申請で行った場合、クレジットカードでの納付を選択することができます。
※「初めて申請する場合」や「パスポートがすでに失効している場合」「戸籍上の氏名や本籍地に変更があった場合」などはオンライン申請の対象外です。
☎住民課戸籍住民係(☎54-2288)

北海道働き方改革推進企業認定制度

北海道では、働き方改革に積極的に取り組む企業を「北海道働き方改革推進企業」として認定し、認定企業の取り組みを広く紹介しています。
認定を受けた企業は、北海道のホームページで取り組みが紹介されるほか、ハローワーク求人票への表示や、北海道の中小企業総合振興資金の優遇金利が適用されるなど、各種支援が受けられます。
詳細は問い合わせください。
☎北海道経済部労働政策局雇用労政課働き方改革推進室(☎011-204-5354)

統計調査員の登録者募集

幕別町では、国勢調査や農林業センサスなど国が行う各種統計調査の調査事務に従事する統計調査員の登録者を随時募集しています。
統計調査員は、各種統計調査の調査対象(世帯や事業所など)を訪問して調査内容を説明し、調査票の配布、回収などを行うものです。
統計調査の実施の際に、登録者の中から統計調査員として調査を依頼します。なお、調査の内容によって必要となる調査員の人数が異なるため、登録者全員に必ず調査を依頼するとは限りません。
▶募集要件 次のすべての要件を満たす方
・満20歳以上の方
・統計調査に対して責任をもって、調査事務を遂行できる方
・税に携わる職員、警察官に該当しない方
・秘密の保護を順守できる方
・選挙に直接関係のない方
・暴力団員による不当な行為の防止等に関する法律に規定する暴力団員に該当しない方
☎総務課情報管理係(☎54-6608)

毎年5月は「消費者月間」です

令和6年度の統一テーマは「デジタル時代に求められる消費者力とは」です。デジタル化やAIなどの技術が急速に進展し、そのスピードがかつてなく速くなる中で、私たち消費者を取り巻く取引やサービスなどの利便性が増す一方、リスクも多様化しています。
デジタルサービスの仕組みやリスクを理解し、情報に対する批判的思考力、適切に情報を収集・発信する力を高めるきっかけとなるよう、幕別町消費生活センターでは、幕別町図書館との合同開催で、次のとおり「図書展示」と「パネル展」を実施します。

▶図書展示

「消費生活」に関する図書の特設コーナーにて紹介します。

展示期間	場所	時間
5月1日(水)～10日(金)	図書館本館	午前10時～午後6時
5月12日(日)～22日(水)	札内分館(百年記念ホール内)	午前10時～午後6時 ※木曜は午後8時まで
5月24日(金)～30日(木)	忠類分館(ふれあいセンター福寿内)	午前10時～午後9時

▶パネル展示

消費者トラブルの事例や対処法を紹介したパネル展示を実施します。

- 日 5月2日(土)～31日(金)
- 所 札内コミュニティプラザギャラリー ほか
- ☎住民課住民活動支援係(☎54-2288)

幕別地域狂犬病予防注射(集合注射)のお知らせ(6月実施予定)

犬の飼い主は、飼い犬に狂犬病予防注射を年1回受けさせることが法律により義務付けられています。毎年4月から6月が注射期間となっていますので、集合注射や動物病院で注射を受けさせてください。

▶狂犬病予防注射該当犬

生後91日以上(室内犬も同じ)

▶接種費用 1頭 3,240円

(注射料金2,690円、注射済票交付手数料550円)

※お釣りのないようによく用意してください。

※動物病院で実施済みの方で、注射済票をもらっていない方は、注射済票交付手数料のみ掛かります。

※病気犬などの注射の可否は、事前に獣医師と相談してください。

▶犬の登録 新たに犬を飼った方は、犬の登録が必要です。(1頭 3,000円)

※登録は1頭につき一度です。

※狂犬病予防注射の会場でも登録できますが、当日は混雑が予想されます。事前に防災環境課地域環境係、忠類総合支所地域振興課住民生活係、札内支所で登録することをお勧めします。

▶こんなときは届け出をしてください

- ① 飼い主が変わったとき
- ② 飼い主の住所が変わったとき
- ③ 飼い犬が死亡したとき

幕別地域(6月)

幕別地域狂犬病予防注射(集合注射)を6月中に実施する予定です。5月中に幕別地域の飼い主の方へ、狂犬病予防注射の案内を送付します。届かない場合は、防災環境課地域環境係にお問い合わせください。

詳しい日程は、広報6月号でお知らせしますので確認してください。

☎防災環境課地域環境係(☎54-6601)、忠類総合支所地域振興課住民生活係(☎8-2111)

お知らせ

特定計量器(小型はかり)定期検査の実施

取引や証明に使用する「はかり」は、北海道知事が実施する定期検査または民間業者による代検査を2年に1度受検して、合格したものでなければ使用できません。
新規に事業を始めた人など、今回初めて検査を受検する場合は、期限までに担当へお知らせください。

▶幕別地区

日 6月13日(水)
午前9時30分～午後3時30分

所 町民会館

▶札内地区

日 6月12日(火)
午後1時30分～5時

所 働く婦人の家

▶忠類地区

日 6月14日(木)
午前9時30分～10時15分

所 ふれあいセンター福寿

期 5月17日(金)

☎商工観光課商工労政係(☎54-6606)

お知らせ

ほのぼの広場

幕別子育て支援センターでは、異世代間のふれあいを通して、地域ぐるみの子育て支援の仕組みづくりを深めることを目的とした支援事業「ほのぼの広場」を実施しています。

子育て支援センターあおば分室で町内在住の親子と地域の異世代の方々と一緒におやつを食べたり、ゲームをしたりしながら交流します。日頃、子育てに奮闘している親を励まし、かわいい子どもから元気をもらう、互いに励まし支え合える場を目指しています。ぜひご参加ください。

日 5月16日(木) 午前9時30分～正午

※開催時間内の都合の良い時間帯にきてください。

所 幕別子育て支援センターあおば分室(札内青葉町185番地12)

対 子育て世代の親子と触れ合いたい方 無料

持 飲み物(水分補給用)

内 子育て世代の親子との交流。おやつを食べたり、ゲームをしたりします。

問 幕別子育て支援センターあおば分室(☎56-3811)

町民無料法律相談

町民の方を対象に、町顧問弁護士による無料法律相談を実施します。相続、離婚、金銭貸借、損害賠償など日常の法律問題について、問題解決の糸口として利用ください。(相談には予約が必要です)

日 5月22日(木)

午後1時30分～3時30分

※相談時間は1人20分程度、中島 和典弁護士

所 札内コミュニティプラザ会議室1(相談室)、和室1(控室)

期 5月13日(月)～17日(金)

他 ◆町民無料法律相談は、釧路弁護士会が主催する法律相談会が町内で実施されない月に実施します。

◆予約時に相談の概要を伺い、担当弁護士に引き継ぎます。相談案件によっては、相手方と担当弁護士に関わりがある場合(利害相反の場合)、相談を受けられないことがあります。

問・申 総務課行政係(☎54-6608)

令和6年度個人住民税(町・道民税)における定額減税について

令和6年度税制改正において、賃金上昇が物価高に追いついていない国民の負担を緩和するため、令和6年度分の個人住民税において定額減税を実施することが決定されました。

▶定額減税の対象者

令和6年度の個人住民税所得割の納税義務者のうち、前年の合計所得金額が1,805万円以下(給与収入2,000万円以下に相当)の方

※均等割のみ課税される納税義務者は、定額減税の対象となりません。

▶減税額(特別控除額)について

納税義務者本人の個人住民税の特別控除額は、次の合計額になります。なお、その合計額が個人住民税所得割額を超える場合は、個人住民税所得割額が限度額となります。

- 1 納税義務者本人 … 1万円
- 2 控除対象配偶者または扶養親族がいる場合(※) … 1人につき1万円

※国外居住者は対象外です。

▶注意事項

- ・納税義務者からの申告や申請は不要です。(町において減税額を算出します)
- ・減税額は、納税通知書でお知らせします。詳しい徴収方法などは、町ホームページを確認ください。

問 税務課住民税係(☎54-6604)

屋根のお悩みご相談ください!!

屋根張替工事 雨漏り・すか漏り修理 雨樋・雪止金具取付など

お見積無料 地元一筋 70年

有限会社 田中板金工業所
幕別町札内中央町394-3
まずはお電話を(0155)56-2218
FAX (0155)56-3959
E-mail:tanakarooftworks@gmail.com

保険のことならなんでもご相談ください。
自動車保険、生命保険、医療保険等

ウイズT&C株式会社

札内桜町136番地30-4 ☎0155-28-7700

保険のウイズと一緒に働きませんか?
保険の仕事に興味のある方募集中です。

有料広告

不登校親子まなびサロン
Nanmo(なんも)

学校に行けない、行かないお子さんとその保護者を対象としたサロン「Nanmo」を毎月第3水曜日に開催しています。

どこともつなげられないことで孤立しがちな不登校親子のための集いの場であり、保護者交流や不登校に関する勉強の場になるよう町がお手伝いしています。実際に参加した方から、同じ悩みを持つ方の話を聴いたり、自らの話を聞いてもらうことで、勇気と元気をもらえたと言っています。家庭だけで悩まずに、私たちと一緒に考えてみませんか。参加をお待ちしています。

日 5月15日(木) 午後6時～7時30分

所 札内コミュニティプラザ会議室2

※会場は変更になることがあります。

対 小学生から高校生までの不登校の方とその保護者

期 5月14日(水) 午後4時 無料

※予約が必要です。在籍校を通じて申し込みください(直接福祉課へ電話、メールも可)。

他 お子さんだけの参加はできません。

不明な点は問い合わせください。

問 ひきこもり支援アドバイザー携帯(☎080-6270-8715)

福祉課社会福祉係(☎54-6612)

☎kibou-soudan@town.makubetsu.lg.jp

※ひろばHIDAMARINOの二次元コードを使用できます。

小・中学生および高校生向け
会社見学・職場体験の受け入れ企業募集

町内の小・中学校や高校の授業において、児童生徒が地域企業を学び、地域企業に目を向け理解を深めることを目的に会社見学や職場体験を行っています。

現在、職場体験の受け入れ企業を募集していますので、詳細は問い合わせください。

問 商工観光課商工労政係(☎54-6606)

ひきこもり相談

ひきこもりは誰にでも起こりうることで、特別なことではありません。家族だけで抱え込まずに、まずは相談してください。

▶札内会場

日 5月9日(木) 所 札内コミュニティプラザ 会議室1

①午前9時30分～10時20分 ②午前10時30分～11時20分

▶幕別会場

日 5月21日(木) 所 役場 相談室1-A

①午前9時30分～10時20分 ②午前10時30分～11時20分

他 来所相談、電話相談、メール相談、LINE相談は随時受け付けています。希望があれば訪問相談にも応じます。気軽に相談してください。

問 ひきこもり支援アドバイザー携帯(☎080-6270-8715) 福祉課社会福祉係(☎54-6612)

☎kibou-soudan@town.makubetsu.lg.jp

※ひろばHIDAMARINOの二次元コードを使用できます。

※メール相談、LINE相談は24時間受け付けていますが、返信は月曜日から金曜日まで(年末年始、祝日を除く)の午前9時15分から午後5時30分までとなります。



フラワーガーデンの
花植えボランティア募集

花と緑に包まれた潤いのあるまちづくりを目指し、フラワーガーデンの花植えを手伝っていただくボランティアを募集します。

日 5月18日(土) 午前9時(集合:午前8時50分)

※小雨決行、雨天中止

所 スマイルパーク内フラワーガーデン

持 手袋 申 申し込み不要、直接会場にお越しください。

問 土木課公園整備係(☎54-6622)

ひろばHIDAMARINO
(ひだまりの)



ひきこもり支援アドバイザーより

5月です。お元気ですか。まだ少し肌寒い日もありますが、雪はすっかり解けてなくなりました。日々の気分転換はどうしていますか。気温が上がり過ごしやすい日には、昼間、少し外に出て散歩するのも気持ちが良いかもしれません。

今月も時間が合えば、遊びに来てください。初めての方も大歓迎です。お待ちしております。

家族以外の人と同じ時を過ごしてみる。コーヒーを飲みながら、おしゃべり会も楽しいです。

町では、ひきこもり状態にある方やその家族を対象に、居場所「ひろばHIDAMARINO」を月1回開いています。家から一歩出て、散歩がてら、立ち寄ってみませんか。別に何も話せなくても大丈夫。ゆるりと、穏やかに静かな時間を過ごしましょう。

事前の予約は必要ありません。ひきこもり支援アドバイザーがいますので安心して参加してください。不安があるときは、あらかじめ連絡してください。お待ちしております。

◆日時 5月9日(木) 午前11時30分から午後2時まで(入退室は自由です)

◆場所 札内コミュニティプラザ 和室1

問 ひきこもり支援アドバイザー携帯(☎080-6270-8715)、福祉課社会福祉係(☎54-6612)

☎kibou-soudan@town.makubetsu.lg.jp 無料

メール相談



お知らせ

ひざ痛腰痛改善教室

ひざや腰の慢性的な痛みがある方のために、運動教室を行います。自宅でも行えるよう、正しい運動方法を身に付けて、痛みを改善しましょう。

場 所	開催日
札内スポーツセンター	6月3日、10日、17日、24日 7月29日、9月30日(全6回・月曜日)
保健福祉センター	5月30日、6月6日、20日、27日 7月25日、10月3日(全6回・木曜日)

※時間は午後2時～3時(受付:午後1時30分～)

対 50歳以上の町民で、慢性期のひざ・腰の痛みがあり、医師から運動を禁止されていない方

定 15人 料 無料

内 理学療法士、保健師が自宅でも行えるストレッチや軽い筋トレを指導します。

持 上靴、バスタオル、汗拭きタオル、飲み物(水分補給用)

期 5月20日(月)

※教室開始前に身体状況の聞き取りをしますので、事前の申し込みが必要です。

問・申 保健課高齢者支援係(☎54-3812)

幕別町畜産祭り

町民の畜産に対する理解と、本町畜産業の振興を目的として、畜産祭りを開催します。

乳用牛・肉用牛(黒毛和種)各部門の共進会やジャッジングコンテスト、乳製品消費拡大キャンペーン、和牛販売などを行います。みなさんの来場をお待ちしています。

日 6月3日(月)

共進会審査開始:午前10時

※小雨決行

所 南勢牧場 多目的広場
(字南勢196番地12)

問 幕別町畜産祭り実行委員会事務局
(☎54-6605・農林課畜産係)



農業体験塾の参加者募集

子どもたちが町の基幹産業である農業を身近に感じ、食の安全・安心に興味を持っていただくことを目的に、「農業体験塾」を開催します。

日 ①5月18日(土) 午前9時～正午(予定) 酪農体験

②9月7日(土) 午前9時～午後1時(予定) 農作物の収穫および調理体験

所 ①(株) i・ふぁーむ(岩谷牧場[忠類公親])

②農業試験圃場(新和)

対 町内の小・中学生(小学1・2年生の参加者は保護者同伴)

定 先着20人 料 ¥1,000円(各回500円)

期 5月2日(土)～13日(月)

他 詳しくは、参加者に別途お知らせします。

現地への送迎は、保護者をお願いします。

問・申 農林課農政係(☎54-6605)

第27回北海道介護支援
専門員実務研修受講試験
案内の配布

10月13日(日)に実施する試験の案内を、受験希望者に配布します。

▶配布期間

5月20日(月)～6月13日(木)

▶配布場所

保健課、札内支所、ふれあいセンター 福寿

問 保健課高齢者支援係(☎54-3812)

5月の人権相談・行政相談

▶人権相談

【札内会場】

人権擁護委員:佐藤 晋さん
佐々木 美紀さん

日 5月15日(木) 午後1時～3時

所 札内コミュニティプラザ 会議室1

▶行政相談

【札内会場】

行政相談委員:松本 茂敏さん

日 5月15日(木) 午後1時～3時

所 札内コミュニティプラザ 会議室1

問 住民課住民活動支援係(☎54-2288)

まくべつわくわく
アーチェリー体験会2024

安全に楽しく体験できるように基本のルールを覚え、実射体験をします。

日 5月12日(日)※小雨決行

午後1時～午後3時
(受付:午後1時～)

所 幕別運動公園アーチェリー場

対 小学生以上

料 無料 申 当日会場で申し込み

問 幕別アーチェリー協会事務局・中村

☎ makubetsu.archery@gmail.com

ハンギングバスケット講習会

ハンギングバスケット講習会の参加者を募集します。みなさんのお宅をたくさんのお花で飾りませんか。

日 6月2日(日)

午前の部:午前10時～正午

午後の部:午後1時～3時

所 札内コミュニティプラザ 会議室1

対 町民の方で、完成品をハンギングバスケット展示会に出展し、終了日の6月6日(木)午後3時～4時に引き取りに来ることができる方

定 午前の部:10人 午後の部:10人(※先着順)

持 エプロン、汚れてもよい服装 料 ¥2,000円

期 5月8日(土)午前9時～5月23日(木)午後5時

※土日を除き電話で受け付けます。

他 講師:楠 美智子さん(日本ハンギングバスケット協会ハンギングバスケットマスター)

問・申 手づくりのまち推進委員会事務局(☎54-2288・住民課住民活動支援係)

ハンギングバスケット展示会

手づくりのまち推進委員会花づくり部によるハンギングバスケット展示会を開催します。お誘い合わせの上、ご来場ください。

日 6月2日(日)午後3時～6月6日(木)午後3時

所 札内コミュニティプラザ デッキテラス(東側駐車場)

問 手づくりのまち推進委員会事務局(☎54-2288・住民課住民活動支援係)



空き施設利用促進フリーマーケット～空き施設所有者の参加募集～

空き施設の賃貸や売却を検討する場合、空き施設内にある私物の整理(処分)が課題の一つとなっています。

そこで、一般の方が空き施設内にある欲しい物品を無償で持ち帰ってもらうことにより少しでも私物を減らし、所有者の今後の私物処理の負担を軽減することを目的に、空き施設内で保管されている私物のフリーマーケットの開催を予定しており、次のとおり参加者を募集します。

日 令和6年6月のうち1日を予定 ※参加者募集終了後に参加所有者の方と調整して決定します。

所 所有している空き施設内

対 本町地区のうち、本町、錦町、寿町にある空き施設又は空き店舗併用住宅の所有者

期 令和6年5月24日(金) 料 無料

※申込みには、空き施設の住所、所有者の氏名・住所・連絡先が必要です。

※所有者の代理の方でも申込可能です。

他 フリーマーケット開催日には所有者の方の立会が必要です。

問 商工観光課商工労政係(☎54-6606)

町の情報はみんなの財産です

情報は町民のみなさんと行政の共有財産です。

知りたいときに自由に知り得ること、行政が積極的に公開することは、開かれたまちづくりの基本です。

情報公開制度は、「町民の知る権利」を尊重するとともに、「情報の公開を請求する権利」を保護し、町と町民の信頼関係を深め、公正で開かれた町政を推進することを目指して、平成12年度から実施しています。

▶公開請求できる方

情報は町内に住む方に限らず、誰でも請求することができます。

▶公開請求の手続き

公開請求は所定の請求書で請求してください。郵送による請求はできませんが、口頭や電話による請求はできません。

▶公開の決定

請求書を受理した日から起算して15日以内(やむを得ない理由があるときは45日以内)に公開するかどうか決定し、通知します。

令和5年度の実施状況

項 目	件数
町有バス使用車両の車体情報に関すること	1
町スクールバス使用車両の車体情報に関すること	1
土地に関すること	1
合 計	3

問 総務課情報管理係(☎54-6608)

募集

～業務経験を積み、一般企業などへの就職を目指しませんか～
障がいのある方を対象としたチャレンジ雇用職員の再募集

- ◆募集人数 1人
- ◆業務内容 図書館事務補助
- ◆勤務場所 図書館本館
- ◆勤務日 月曜日～土曜日(火曜日祝日は休み)
- ◆勤務時間 午前9時30分～午後5時45分のうち最大7時間15分
- ◆給与(予定) 時間額1,031円
- ◆待遇 業務内容、勤務開始日、勤務日、勤務時間などは相談により決定
費用弁償(片道2km以上)、社会保険、雇用保険、有給休暇(雇用日から6カ月経過後に付与されます)
※勤務日、勤務時間などにより給与、加入保険、休暇などの条件が変わることがあります。
- ◆任用期間 令和6年7月1日～令和7年3月31日
- ◆チャレンジ雇用に応募するには、次に記載の職場体験をしていただきます。

【チャレンジ雇用を前提とした幕別町職場体験事業】

- ◆体験内容 図書館事務補助
- ◆体験場所 図書館本館
- ◆体験期間 6月3日～21日のうち10日間
- ◆体験時間 午前9時30分～午後5時30分のうち6時間
- ◆応募資格 身体障害者手帳、精神障害者保健福祉手帳、療育手帳を所持している町民で、一般企業などへの就職を希望しており、体験期間後、チャレンジ雇用事業に応募する方
- ◆提出書類 幕別町障がい者職場体験事業申込書
※提出先で配布しています。
- ◆面談 5月下旬 ※こちらから連絡し、日程調整を行います。
- ◆提出先 福祉課(〒089-0692 幕別町本町130番地1)、札内支所、保健福祉課(ふれあいセンター福寿内)
- ◆提出期限 5月17日◎
- ◆その他 体験につき賃金、報酬などは発生しません。

チャレンジ雇用までの流れ

- ①チャレンジ雇用希望を前提とした、幕別町職場体験事業に申し込む(5月17日まで)
- ②職場体験の面談(5月下旬)
- ③職場体験をする(6月3日～21日)
- ④職場体験終了後の面談
- ⑤チャレンジ雇用に応募する
※④において、チャレンジ雇用が可能と判断された場合。
- ⑥チャレンジ雇用の面接試験
- ⑦面接試験の結果通知

☎福祉課障がい福祉係
(☎54-6612 ☎54-3839)

お知らせ

パークゴルフ
町営PGコースが4月27日(土)にオープン

4月27日(土)に今シーズンの町営パークゴルフコースがオープンしました。
幕別町発祥のスポーツを楽しんでください。
※天候や芝の状態により、オープン日の変更となる場合があります。



▶芝刈り日はコースを閉鎖します

芝刈り日は、事故防止と芝の養生のため、終日コースを閉鎖します。
雨天などで芝刈り日に作業ができない場合は、翌日以降の作業となります。

▶夜間照明について

サーモン、ちろっとの森、チャンピオンの3コースの夜間照明は、予約を受けた10人以上の団体利用時のみ午後8時30分まで点灯します。利用期間はオープン日から11月初旬頃までです。(芝刈り日を除く)

地区	コース	芝刈り日(毎週)	団体予約・夜間照明予約・問い合わせ先
幕別	つつじ	木	クマゲラハウス(☎54-2289) 受付:午前8時30分～午後5時
	サーモン	木	
	新田の森	月	
	さくら	水	
札内	ちろっとの森	水	札内スポーツセンター(☎56-4083) 受付:午前9時～午後9時 ※ちろっとの森コースの1日の団体予約人数の上限は100人程度(PG大会を除く)
	エルム	月	
	はらっぱ36	木	
	俳句村	火	
南幕別	焼肉ガーデン	火	焼肉ガーデン(☎56-2125) 受付:午前9時～午後3時 ※火曜日を除く
	牧水の森	火	
忠類	糠内やまびこ	火	糠内出張所(☎57-2140) 受付:午前8時45分～午後5時30分 ※土日祝日を除く
忠類	ファミリー	水	忠類総合支所経済建設課(☎8-2111) 受付:午前8時45分～午後5時30分 ※土日祝日を除く
	チャンピオン	木	

※チャンピオンコースの団体予約は受け付けていませんが、夜間照明の予約は必要です。
☎土木課公園整備係(☎54-6622)、忠類総合支所経済建設課(☎8-2111)

毎月19日は「まくべつ教育の日」

本町では毎月19日を「まくべつ教育の日」と位置付け、地域の方に児童生徒や学校の様子を気軽に見ていただく「ぶらり学校訪問」などを行っています。

この日は学校内を自由に参観することができますので、ぜひ地域の学校にお越しください。

また、5月から7月までの間、大谷翔平選手から各小学校に寄贈されたグローブを展示しますので、最寄りの小学校でご覧ください。

☎学校教育課学校教育係(☎54-2006)



悩む前にまず電話!

ゴミの片付け・大型ゴミ・不用品処理
草刈り・枝切り・剪定・伐採
引越し・除雪・排雪・ハチの巣駆除
お困り事、なんでもご相談下さい!
かたやま便利サービス
札内青葉町19-6
電話090-8279-8287



有料広告

有料広告

集団予防接種によりB型肝炎ウイルスに持続感染された方へ 一人で悩まずに無料個別相談会をご利用ください

B型肝炎 給付金 無料個別相談会

5/16(木) 門別総合町民センター 中会議室
5/17(金) 浦河町生涯学習センター 視聴覚室
5/18(土) 新ひだか町地域交流センターピュアプラザ 会議室2

完全予約制 ☎
0120-013-621
(ご予約受付時間)
平日 9:00～18:00
個別面談なので、他の方と顔を合わせることはありません。

対象者 昭和16年7月2日～
昭和63年1月27日生まれ
※ご遺族の方も給付金請求できます

給付金 50万円～
3,600万円
※病態に応じて給付金等の内容が異なります

弁護士費用 着手金・相談料 無料
成功報酬制
※訴訟実費別途

無料電話相談
も同時受付中!
お気軽にお電話下さい。

弁護士法人 弁護士 栗庭亨一「あいば こういち」東京弁護士会所属 登録番号35029 東京都新宿区四谷4-3 福屋ビル6-A【営業時間】平日 9:00～18:00
プレシャス総合法律会計事務所 ☎TEL 03-5363-6333 ☎E-mail:info@precious-law.jp
☎FAX 03-5363-6334 ☎http://precious-law.jp/

募集

会計年度任用職員の募集

◆**応募書類の提出方法** 提出先に持参してください。
 ※幕別町会計年度任用職員 申込書兼履歴書は、町ホームページからダウンロードして使用してください。提出先でも用意しています。

事務補助員(緊急雇用)[パートタイム]	
募集人数	4人 給与(予定) 日額7,479円
応募資格	①町内在住の方(住民票があること) ②令和3年3月以降に学校(専門学校を含む)を卒業した方 ③求職活動中の方 ④以前にこの事業で任用されていない方
勤務日	月曜～木曜 週4日 ※勤務場所によって変わる場合があります。 ※金曜日は求職活動や自己研修にあてるものとします。
勤務時間	午前8時45分～午後5時 ※勤務場所によって変わる場合があります。
勤務場所	幕別町役場、札内支所、忠類総合支所、図書館のいずれか
業務内容	一般行政事務に係る事務補助(窓口業務、電話対応、データ入力、文書発送準備など)
待遇	費用弁償(片道2km以上)、社会保険、雇用保険
任用期間	令和6年6月3日～令和6年11月25日
提出書類	幕別町会計年度任用職員 申込書兼履歴書
提出期限	5月15日(必着) 面接試験 5月下旬

☎商工観光課商工労政係(〒089-0692 幕別町本町130番地1)、札内支所、忠類総合支所、糠内出張所
 ☎商工観光課商工労政係(☎54-6606)

味覚工房指導員[パートタイム]	
①指導員 ②補助指導員	
募集人数	①指導員…1人 ②補助指導員…1人
勤務日	①週5日(火曜・祝日休み) ②週1日程度(火曜・祝日休み、年間約80日)
応募資格	・栄養士、食品衛生管理者の資格または実務経験があること ・普通自動車運転免許
勤務時間	午前8時45分～午後5時
勤務場所	幕別ふるさと味覚工房(字新和162番地128)
業務内容	食品加工や調理の指導など
給与(予定)	資格あり 日額8,129円～9,198円 資格なし 日額7,479円～8,486円
待遇	①費用弁償(片道2km以上)、社会保険、雇用保険 ②費用弁償(片道2km以上)
任用期間	令和6年6月1日～令和7年3月31日
提出書類	幕別町会計年度任用職員 申込書兼履歴書
提出期限	5月20日(必着) 面接試験 5月下旬

☎農業振興担当(〒089-0627 幕別町字新和162番地128)、農林課、札内支所、忠類総合支所、糠内出張所
 ☎農業振興担当(☎57-2711・農業振興公社内)

補助放課後児童支援員[パートタイム]	
募集人数	1人 応募資格 なし
勤務日	月曜～土曜(シフト制)
給与(予定)	時間額1,085円～1,242円 ※幕別町での直近の勤務経験等により決定
勤務時間	【半日】午後0時30分～午後6時30分のうち4時間30分 【全日】午前8時30分～午後6時30分のうち7時間30分 ※上記の時間以内(目安は週15時間未満)
勤務場所	あすなる学童保育所、つくし学童保育所、やまびこ学童保育所のいずれか
業務内容	放課後や学校休業日の児童の見守りなど
待遇	費用弁償(片道2km以上)
任用期間	決定日～令和7年3月31日
提出書類	幕別町会計年度任用職員 申込書兼履歴書
提出期限	なし(随時募集) 面接試験 随時実施

保育士(有資格)[フルタイム]	
募集人数	1人 応募資格 保育士資格
勤務日	月曜～土曜(シフト制で週5日勤務)
給与(予定)	月額179,600円～203,700円 ※幕別町での直近の勤務経験等により決定
勤務時間	午前7時30分から午後6時35分のうち7時間45分
勤務場所	札内さかえ保育所
業務内容	保育業務全般
待遇	期末手当、費用弁償(片道2km以上) 社会保険、雇用保険、労災保険
任用期間	決定日～令和7年3月31日
提出書類	幕別町会計年度任用職員 申込書兼履歴書 保育士資格証の写し
提出期限	なし(随時募集) 面接試験 随時実施

保育士(無資格・代替)[パートタイム]	
募集人数	1人 応募資格 なし
勤務日	月曜～土曜(シフト制)
給与(予定)	時間額1,031円～1,170円 給食事務に従事した場合、時間額1,067円～1,230円 ※幕別町での直近の勤務経験等により決定
勤務時間	午前7時30分から午後6時35分のうち7時間15分以内
勤務場所	札内さかえ保育所
業務内容	保育業務全般
待遇	期末手当、費用弁償(片道2km以上)、社会保険 雇用保険、労災保険(全て、条件を満たす場合)
任用期間	決定日～令和7年3月31日
提出書類	幕別町会計年度任用職員 申込書兼履歴書
提出期限	なし(随時募集) 面接試験 随時実施

☎こども課(〒089-0692 幕別町本町130番地1)、札内支所、忠類総合支所、糠内出張所
 ☎こども課(☎54-6621)

募集

公営住宅・特公賃住宅の入居者募集

特公賃住宅

▶**入居資格**(①～④の全てを満たす方)
 ①同居親族がない方(単身者で勤務先が町内または入居決定直後に町内を勤務先とし、入居申込時に満60歳に達していない方)、世帯用住宅は同居親族がいる方
 ②町長が定める収入基準以内の方
 ③町税や町使用料などを滞納していない方
 ④申込者が暴力団員でない方

◆**随時募集の住宅** ※入居申し込みがあった時点で募集終了

団地名	家賃(円)	階数	間取り	年	浴	湯
幕別 ①緑町(1-201)	30,200	3階建て2階	1DK	H6		
幕別 ②緑町(1-302)	30,200	3階建て3階	1DK	H6	有	電
幕別 ③緑町(2-106)	33,300	3階建て1階	1DK	H9		
忠類 ④せせらぎ(2-4)	38,000	平屋建て	3LDK	H8		灯
忠類 ⑤白銀町(22-81)	22,900	平屋建て	3LDK	S59	無	無

公営住宅

▶**入居資格**(①～④の全てを満たす方)
 ①住宅にお困りの方
 ②同居する親族がいる方(60歳未満の単身の方の申し込みが可能な住宅がありますので、問い合わせください)
 ③公営住宅法に定める収入基準以内の方
 ④申込者と同居予定者が暴力団員でない方

◆**定期募集の住宅**
募集期間:【優先募集】5月1日(必着)～9日(必着)(土日祝日を除く)
【一般募集】5月10日(必着)～17日(必着)(土日を除く)

▶**抽選会**
 日 6月3日(必着) 午後2時
所【幕別・札内地区】役場2-A会議室
【忠類地区】忠類総合支所2階小会議室
 ※当日欠席の場合は職員が代理で抽選を行い、文書で結果をお知らせします。

▶**入居説明会**
 日 6月13日(必着) 午後2時
所【幕別・札内地区】都市計画課窓口
【忠類地区】忠類総合支所経済建設課窓口
 ※6月14日(必着)から20日(必着)までに入居してください。

【**優先募集**】
 バリアフリーの住宅のため、歩行困難な障がいのある方を優先的に受け付けます。優先募集期間中に応募がない場合、一般募集の住宅として受け付けます。

団地名	家賃(円)	階数	間取り	年	浴	湯
幕別 ①本町1(1-102)	19,300～38,000	2階建て1階	2LDK	H15		
幕別 ②新緑町2(6)	23,700～46,600	平屋建て	3LDK	H11	有	リ
幕別 ③新緑町2(15)	23,800～46,800	平屋建て	3LDK	H12		

☎他 提出書類、入居資格、申し込み方法などの詳細は問い合わせください。
 ☎都市計画課、忠類総合支所、札内支所
 ☎【幕別・札内地区】都市計画課住宅係(☎54-6623)、【忠類地区】忠類総合支所経済建設課建設管理係(☎8-2111)

☎お問い合わせ ☎Eメール ☎HPホームページ ※【市外局番】☎0155 ☎01558

【一般募集】

団地名	家賃(円)	階数	間取り	年	浴	湯
幕別 ④本町1(1-202)	19,300～38,000	2階建て2階	2LDK	H15		
札内 ⑤泉町(1-4)	23,000～45,100	3階建て1階	3LDK	H5		
札内 ⑥泉町(1-8)	19,300～38,000	3階建て3階	2LDK	H5		
札内 ⑦泉町(4-203)	23,100～45,300	3階建て2階	3LDK	H9		リ
札内 ⑧泉町(4-208)	22,800～44,700	3階建て2階	3LDK	H9		
札内 ⑨泉町(4-307)	22,800～44,700	3階建て3階	3LDK	H9	有	
忠類 ⑩忠類栄町(7-22)	19,100～37,600	平屋建て	2LDK	H13		灯
忠類 ⑪忠類栄町(8-25)	11,900～23,500	平屋建て	1LDK	H13		電
忠類 ⑫忠類あおぞら(1-3)	21,800～42,900	平屋建て	3LDK	H14		灯
忠類 ⑬忠類あけぼの(21-42)	17,600～34,500	平屋建て	3LDK	H7		灯

◆**随時募集の住宅** ※入居申し込みがあった時点で募集終了

団地名	家賃(円)	階数	間取り	年	浴	湯
幕別 ⑭旭町東(3-103)	18,100～35,700	2階建て1階	2LDK	H19	有	リ
幕別 ⑮寿町(3-102)	15,800～31,000	2階建て1階		S62	無	無
幕別 ⑯新緑町南(1-4)	14,700～28,900			S59	無	無
札内 ⑰南町(1-6)	22,000～43,100	2階建て2階		H10		
札内 ⑱南町(1-8)	22,000～43,100			H10		
札内 ⑲泉町(1-20)	23,200～45,500	3階建て2階		H6		リ
札内 ⑳泉町(2-207)	22,800～44,700	3階建て2階		H7		
札内 ㉑泉町(3-201)	22,700～44,500			H8	有	
札内 ㉒泉町(3-303)	22,700～44,500	3階建て3階		H8		
札内 ㉓泉町(3-305)	22,700～44,500	3階建て2階	3LDK	H9		
忠類 ㉔桂町2(2-4)	17,800～35,000	2階建て2階		S57		灯
忠類 ㉕桂町2(2-5)	17,800～35,000			S57		
忠類 ㉖忠類白銀町(22-82)	12,000～23,600			S59		
忠類 ㉗忠類あけぼの(2-3)	13,400～26,200			H2		
忠類 ㉘忠類あけぼの(6-12)	13,700～26,800	平屋建て		H3	無	無
忠類 ㉙忠類あけぼの(12-24)	16,800～32,900			H5		
忠類 ㉚忠類あけぼの(13-25)	16,800～32,900			H5		
忠類 ㉛忠類あけぼの(13-26)	16,800～32,900			H5		

道営住宅の入居者募集

▶**募集案内の配布期間** 5月10日(必着)～5月27日(必着)
 ▶**申し込みの受付期間** 5月24日(必着)～5月27日(必着)
 ▶**抽選日** 5月31日(必着)
 ▶**抽選場所** 十勝合同庁舎 4階C会議室
 ▶**募集予定の団地と公募予定戸数**
 5月10日(必着)から配布される募集案内で確認ください。
 ▶**配布場所**
 株式会社エーワンホーム(帯広市西8条南13丁目2番地)、都市計画課、札内支所、忠類総合支所経済建設課
 ☎株式会社エーワンホーム(☎22-2013)



表の説明

見出し アイコン

「年」：建築年 「浴」：浴槽 「湯」：給湯設備
 「有」：あり 「無」：なし(入居者負担) 「リ」：リース 「電」：オール電化(蓄熱式電気暖房、電気温水器、電気調理器)
 「灯」：灯油

スポーツ・健康講座

北海道知事杯 第38回パークゴルフ国際大会

- 日 6月16日⑩ 受付:午前7時30分～ ※雨天決行
- 所 つつじコース、サーモンコース 定 240人(先着順)
- 対 中学生以上の愛好者(協会や加盟団体への登録の有無は問いません。介助が必要な方は申し出てください。)
- 料 一般、シニア、外国人 2,000円/中・高校生 無料
- 内 一般の部(満74歳まで)、シニアの部(満75歳以上)、外国人の部、中学・高校生の部
- ※36ホールのスロークプレー、組み合わせは各部門の混合。
- 期 5月8日⑩～16日⑩(必着)
- 申 申込必要事項を明記した申込書を実行委員会に持参するか、郵便振替で申し込みください。参加費の納入をもって申し込みが完了します。
- 《郵便振替の方》口座番号「02770-5-66454」
- 加入者名「公益社団法人日本パークゴルフ協会」
- ※先着順で締め切のため、振り込む前に実行委員会に確認してください。
- ▶**申込必要事項**
- ①参加希望の部門、②氏名(フリガナ)・性別・生年月日・年齢、③住所、④電話・FAX番号、⑤メールアドレス、⑥指導者資格の有無、⑦保護者の署名・保護者引率の有無(中・高校生のみ)
- 問 パークゴルフ国際大会実行委員会(☎54-2260・公益社団法人日本パークゴルフ協会内)

6月の健康講座

所要時間 45分～1時間

講座名	時間	農業者トレセン	札内スポセン
転倒しない体づくり	午後1時30分～	3日、10日、17日、24日⑩	4日、11日、18日、25日⑩
Enjoy! イキイキサーキット	午後7時30分～	4日、11日、18日、25日⑩ 20日⑩	3日、10日、17日、24日⑩
みんなでスッキリサーキット	午後2時～	7日、14日、21日、28日⑩	5日、12日、19日、26日⑩
Enjoy! ヨガ	午後7時30分～		21日⑩
体ラクラク運動	午後2時～		
	午後7時30分～	6日、13日、27日⑩	7日、14日、28日⑩
講座名	時間	忠類体育館	
ゆったりリフレッシュ運動	午後2時30分～	6日、13日、20日、27日⑩	
※有料講座	時間	札内スポセン	
かんたんヨガ	午前10時30分～	3日、10日、17日、24日⑩	

※かんたんヨガ: 1回1,000円(保険代込み)。町内に在住または勤務している方は、証明できるもの持参で100円引き。
 ※講師などの都合により、内容を変更する場合があります。
 対 町内在住の高校生以上の方 持 運動しやすい服装、上靴、汗拭きタオル 申 申し込み不要。気軽に参加ください。
 問 農業者トレーニングセンター(☎54-2106)、札内スポーツセンター(☎56-4083)

さいわい町整体施療院

肩こり・首のこり・膝痛・腰痛・骨盤矯正等

- 全身60分 3,500円 完全予約制
- 営業時間 午前9時～午後8時(予約受付午後7時迄)
- 定休日 水曜日 ●住所 幕別町幸町41(藤原)

☎ 090-8633-9063

不用品のことならまとめておまかせ!

- 引越しゴミ、粗大ゴミ ●訳ありゴミ
- 故人の遺品整理 ●物置の整理、解体撤収作業

家電のリサイクルも受付中!

高価買取も
あります

見積もり
無料

有限会社 鈴屋

幕別町札内中央町330-57 担当者TEL090-2071-3561

有料広告

有料広告

募集

自衛官の募集

募集種目	応募資格	受付期間	試験日
一般曹候補生(第1回)	18歳以上33歳未満の方 (32歳の方は、採用予定月の末日現在、33歳に達していない方) ※令和7年3月高等学校卒業予定者又は中等教育学校卒業予定者は令和6年7月1日以降の受付のみとなります。	5月7日⑩まで	1次 5月17日⑩～5月26日⑩のうち1日 2次 6月15日⑩～6月30日⑩のうち1日
自衛官候補生		5月21日⑩まで	5月26日⑩
幹部候補生(第2回)	【一般(飛行要員を除く)】22歳以上26歳未満の方 (修士課程修了者等(見込み含む)は、28歳未満の方) 【歯科】20歳以上30歳未満の方 【薬剤科】20歳以上28歳未満の方	6月13日⑩まで	1次 6月22日⑩(飛行要員除く) 2次 7月30日⑩～8日5日⑩のうち1日

問 自衛隊帯広募集案内所(帯広市西5条南14丁目13番地 NCサウスビル) ☎・FAX 23-8718
 ⑩ obihiro.pco.tokachi@rct.gsd.f.mod.go.jp
 自衛隊帯広地方協力本部
 HP https://www.mod.go.jp/pco/obihiro/

▶除外申請について

令和7年度に18歳～22歳になる方で自衛隊への情報提供を望まない方は、町に申請していただく提供情報から除外します。詳細は防災環境課(☎54-6601)へ問い合わせるか、町ホームページを確認してください。(令和6年度の受付は終了しています)

▶自衛隊への情報提供について

町では、自衛隊から自衛隊法施行令第120条に基づき自衛官募集に関し必要となる情報提供依頼を受けた際は、18歳または22歳になる方の氏名、住所、生年月日、性別の情報を提供しています。

自衛隊帯広地方協力本部
ホームページ



町ホームページ



北海道職員採用試験「普及職員(農業)」の受験者募集

北海道庁では、試験研究機関や農業関係団体と連携し、農業の生産性向上、農業経営や農村生活の改善などに関する技術や知識を農業者に普及指導する普及職員を募集しています。

▶普及職員(農業)A区分

対 大学卒業または卒業見込みの方
 定 12人 期 5月7日⑩～17日⑩

▶普及職員(農業)A区分(専門試験口述型第2回)

対 大学卒業または卒業見込みの方
 定 8人 期 8月13日⑩～8月22日⑩

他 詳細は北海道のホームページをご覧ください。

HP【採用試験日程(総合案内)のページ】https://www.pref.hokkaido.lg.jp/hj/nny/saiyoushiken2.html

【普及職員(農業)職員採用のページ】https://www.pref.hokkaido.lg.jp/ns/gjf/fukyuu-saiyou.html

問 北海道農政生産振興局技術普及課普及推進係・神林(☎011-204-5379)

▶普及職員(農業)C区分

対 民間企業経験者 定 12人
 期 8月1日⑩～8月13日⑩

まくべつ本町歯科

まくべつ本町歯科の特徴5 (多くの歯科衛生士さんによる歯を抜かない・削らない治療(予防治療))

「歯を抜きたい・削りたい」という方はいらっしゃるのでしょか?

しかし十勝では慢性的な歯科衛生士不足(数件に1人しかいない)という状況から、いまだに「抜く・削るという治療」を中心に行っている歯医者が多いのが現状です

ですが、当院が目指しているのは

「できるだけ抜かない・削らない治療」
 「できるだけ早くしっかり食べられるようになり、それがながく続く(ロングevity)」です

そのため当院は多くの歯科衛生士に在籍していただき、「できるだけ抜かない・削らない治療(予防)」に力を入れています

診療科目: 歯科・小児歯科・口腔外科・矯正歯科

他診療内容: 予防歯科(クリーニング等)

・インプラント(自費診療18万～23万)・訪問・高齢者歯科、審美歯科

	月	火	水	木	金	土
9:30～13:00	○	○	○	○	○	○
14:30～19:00	○	○	○	○	○	午後休診

当院は保険内診療を前提に治療いたします
新患・急患等即日、予約外受付対応しています

お口の中のお困りごとがありましたら、
 お気軽にお電話下さい

お問い合わせ: 幕別町本町79番地3

TEL: 0155-66-8888



幕別町消費者被害防止ネットワークニュース 第98号

未成年者の消費者トラブルが増加 ―令和5年度消費生活センター報告―

令和5年度に幕別町消費生活センターに寄せられた相談件数は175件でした。

通販のトラブルが最多

令和5年度で最も多かった相談は、前年度と同様に通信販売のトラブルで、特に次のような相談が目立ちました。

- 化粧品やサプリメントを1回限りのつもりで注文したが、「定期購入」だった。
- ネット通販で代金を前払いしたものの商品が届かず、事業者にも連絡がつかない「偽サイト」だった。

通信販売で注文した商品はクーリング・オフができません。事前に返品条件をよく確認してから申し込みましょう。

未成年者のトラブルが急増

令和5年度は、特に未成年者が当事者になる相談が増えました。相談内容は、ゲームの高額課金やネット通販のトラブルなどです。

このようなトラブルを防ぐためには、日頃からクレジットカードや暗証番号を厳重に管理し、子どもが使用するスマホやタブレットにペアレンタルコントロールを設定しておきましょう。

また、ネット利用のルールを家族で話し合っておきましょう。

脱毛エステ店の倒産

令和5年度は、脱毛エステ店の倒産が相次ぎ、倒産後も信販会社からの請求が続いているという相談が複数寄せられました。エステなどで長期間の高額な契約をする場合は、このようになりすまも考えて慎重に検討をしましょう。

幕別町公式ホームページ (消費生活)

消費生活に関する役立つ情報を掲載しています。ぜひご覧ください。



夜間相談を 実施しています

毎月第1・3・5水曜日（祝日・年末年始を除く）は、午後7時まで札内相談室にて来所・電話ともに相談を受け付けています。予約不要で相談料は無料です。秘密は厳守しますので、気軽に相談してください。

出前講座を 利用してみませんか

消費生活相談員が悪質商法や特殊詐欺の最新の手法や対処法について事例を交えながらお話しします。詳しくは消費生活センターに問い合わせてください。

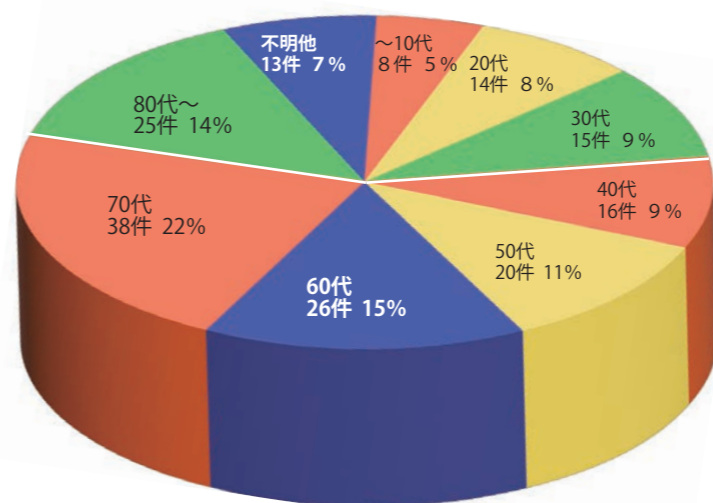

※60代以上の相談が全体の約50%を占める。

関連
18ページ

令和6年度消費者月間統一テーマ ◆毎年5月は「消費者月間」です◆
「デジタル時代に求められる消費者力とは」

問 幕別町消費生活センター (☎55-5800)

地区	相談受付	場所
札内	月曜～金曜 午前9時～午後4時	札内コミュニティプラザ 消費生活センター
幕別	火曜・木曜 (札内:第1・3・5水曜は午後7時まで)	役場1階相談室
忠類	第2・4水曜	忠類コミュニティセンター

移動あそびの広場(図書館本館)を開催します

親子で自由に遊びながら子育ての情報を交換できる、「移動あそびの広場」を開催します。

日 6月6日(土) 午前10時～11時30分
所 図書館本館

毎月1日は、コミバス無料デー まくバス de 映画会

▶「グリーンブック」(洋画・130分)
出演:ヴィゴ・モーテンセン、マハーシャラ・アリほか
1960年代のアメリカ南部を舞台としたヒューマン映画。第91回アカデミー作品賞を受賞。

日 6月3日(日) 午前10時40分
所 図書館本館 研修室 ¥無料
他 コーヒー、お茶のサービスがあります。
※毎月1日は、コミバス無料デー(土日祝日は翌運行日)です

5月は「消費者月間」です 消費生活センターとのコラボ展示開催!

毎年5月の「消費者月間」に合わせて、幕別町消費生活センターと協力し、詐欺や契約など、消費者被害の防止に関わる図書を展示します。

- ▶図書館本館 5月1日(水)～10日(金)
- ▶札内分館 5月12日(日)～22日(木)
- ▶忠類分館 5月24日(金)～30日(木)

ふらっとあ〜と(展示コーナー) 幕別切り絵の会作品展

町内で活動している「幕別切り絵の会」のみなさんの作品展を開催します。

日 5月24日(金)～6月6日(土)
所 図書館本館

今年も開催!! 『おすすめし帯!!まくたいとる〜本の帯総選挙〜』

「本の帯」でおすすめの本を紹介するコンテストを開催します。

- ▶募集期間 5月6日(日)～7月15日(日)
- ▶募集対象 幼児以上の十勝管内に住む方
- ▶募集部門
 - ・手書きイラスト部門 …手書きで本の紹介文とイラストを書きます。
 - ・コピーライター部門 …本の紹介文のみ書きます。
 - ・デジタルデザイン部門…PCやタブレットで本の紹介文やイラストを書きます。
- ▶各部(年齢区分)
 - 幼児、小学生低学年(1～3年)、小学生高学年(4～6年)、中学生、一般
- ※デジタルデザイン部門は、年齢区分(年齢制限)はありません

▶応募方法
〈手書きイラスト部門〉〈コピーライター部門〉は、図書館のカウンターで所定の用紙を配布します。
〈デジタルデザイン部門〉は、図書館のHPに掲載している募集要項を確認し、メールで提出してください。

▶入賞について
入賞者全員に図書館オリジナルブックカバーを贈呈します。最優秀賞と優秀賞の方には、限定の図書館オリジナルバッグを贈呈します。

▶審査方法
本を借りたら投票できる「金ちゃんシール」の数によって決まります。
▶その他詳細は、図書館本館(☎54-4488)にお問い合わせください。



図書館・今月の行事と催し



幕別町図書館 Makubetsu Community Library

- 問・申 図書館本館 (☎54-4488)
開館時間:午前10時～午後6時
- ▶札内分館 (☎56-4888・百年記念ホール内)
開館時間:午前10時～午後6時 (木曜は午後8時まで)
- ▶忠類分館 (☎8-2930・ふれあいセンター福寿内)
開館時間:午前10時～午後9時
- HP <https://mcl.makubetsu.jp/>

【休館日】

火曜(祝日の場合は翌日)、年末年始、図書整理日(毎月最終平日)

日	月	火	水	木	金	土
			1	2	3	4
5	6	7	8	9	10	11
12	13	14	15	16	17	18
19	20	21	22	23	24	25
26	27	28	29	30	31	

おはなし会

- ▶おはなしガーデン
日 5月11日(土) 午前10時30分
所 図書館本館 おはなしコーナー
- ▶プチ・おはなしガーデン
日 5月16日(木) 午前10時30分
所 図書館本館 おはなしコーナー
- ▶ババール
日 5月25日(土) 午前10時30分
所 百年記念ホール 和室2
- ▶あっちこっち紙芝居
日 5月4日、18日(土) 午前10時30分
所 札内分館
- ▶おはなしのたね
日 5月17日(金) 午後3時30分
所 ふれあいセンター福寿

5月の図書展示 Oh!BENTO!! ～おべんとうの本～

節約レシピやキャラ弁、お弁当が登場するお話まで、楽しくておいしい本をギュッと詰め込みました。

日 5月1日(水)～30日(木)
所 図書館全館

百年記念ホール・公演案内

5/6月～12月

街かどギャラリー
「伝筆作品展」

出展/伝筆®協会 芽室、白樺、まちなか、南教室合同

日 5月6日⑨～12日⑨ 午前9時～午後6時(6日は午後2時から、12日は午後3時まで)

所 百年記念ホール ギャラリー
¥無料

5/11土～12日

ベーゼンドルファーの日

日 5月11日⑤～12日⑤ 午前10時～午後9時

所 百年記念ホール 大ホール
対 十勝管内在住でピアノの演奏経験がある方(中学生以下の方は大人の同伴が必要です)

定 各日11組(合計22組まで)
演奏時間は各組60分(入れ替え時間10分含む)

¥無料(要事前申し込み)
内 ベーゼンドルファーインペリアル290とヤマハのピアノ体験会。

他 幕別町民の方は4月29日⑨午前10時から、町外の方は5月3日⑤午前10時から受け付け開始。(先着順、定員になり次第終了)

※電話またはホームページから申し込みください。

5/19日

花咲く五月のコンサート

出演/ソプラノ:田中 勢津子
ギター:春日井 まゆみ、中村吉昭、田中 光俊

ピアノ:東海林 加奈
合唱:にじの会(幕別)、ひなげし(帯広・賛助出演)

日 5月19日⑨ 午後3時
所 百年記念ホール 大ホール
¥全席自由 1,000円(当日券500円増)

他 チケットは下記販売所のほかにチケットfor LINEでも取り扱い。未就学児入場不可。
演奏曲/くちなしの花、おかあさん、ラデツキー行進曲ほか

5/19日

まっくグランドミュージック
Vol.79 光の種vol.4
～クラシック音楽にのせた、歌と朗読とダンスのステージ～

出演/Musica Spazio

日 5月19日⑨ 午後3時

所 百年記念ホール 講堂
¥全席自由 無料(要整理券)

他 整理券は5月1日⑤から配布開始。取り扱いは百年記念ホールのみ。

6/23日

TRIO-Kohashi/Overwater/Kaptein
JAPAN TOUR
「Crescent」

出演/小橋 敦子(ピアノ)、トニー・オーバーウォーター(ベース)、セバスティアン・カプテイン(ドラム)

日 6月23日⑨ 午後2時
所 百年記念ホール 講堂
¥全席自由 一般3,500円(当日券500円増)、高校生以下1,000円

他 チケットは下記販売所のほかにチケットfor LINEでも取り扱い。3歳以下入場不可。

7/27土

アップダウン
原爆体験伝承漫才「希望の鐘」&竹森巧 MUSIC LIVE

出演/アップダウン

日 7月27日⑤ 午後3時

所 百年記念ホール 講堂
¥全席自由 一般3,500円(当日券500円増)

他 チケットは、下記販売所のほかにチケットfor LINEでも取り扱い。未就学児膝上鑑賞無料。

8/11日

神田伯山 独演会

日 8月11日⑨ 午後3時

所 百年記念ホール 大ホール
¥全席指定 4,000円

他 チケットは、6月10日⑨午前10時から発売。取り扱いは百年記念ホール、チケットfor LINEのみ。未就学児入場不可。
<一般先行販売を行います>

▶申し込み方法
メールまたはインターネットの受け付けフォームからの入力のみ。お一人様4枚まで。

▶日程
受付期間: 5月20日⑨～31日⑤
抽選結果発表: 6月3日⑨正午
※詳細はホームページをご覧ください。

5/18土 DAVID MATTHEWS QUARTET JAZZ LIVE 2024

出演/デヴィッド・マシューズ(ピアノ)、蛇池 雅人(アルトサクソ)、佐々木 源市(ベース)、宇野修(ドラム)

日 5月18日⑤ 午後2時 所 百年記念ホール 講堂

¥全席自由 一般3,000円(当日券500円増)

他 チケットは下記の販売所のほかにチケットfor LINEで取り扱い。3歳未満入場不可。

▶助成/文化庁(劇場・音楽堂等における子供舞台芸術鑑賞体験支援事業)

・当コンサートは、文化庁の支援により18歳以下の子どもは無料、同伴の方は一般のチケット価格の半額でご入場いただけます(条件あり)。

・希望される方は、次の二次元コードからお申し込みください。

※申し込みの条件等の詳細は百年記念ホールのホームページでご確認ください。



※価格は全て税込みです。問・申 百年記念ホール(☎56-8600 FAX 56-8602 info@m100.jp HP https://m100.jp/)

百年記念ホールHP



チケット販売所 百年記念ホール、役場住民課戸籍住民係、札内支所、忠類総合支所内生涯学習課、帯広市民文化ホールチケットらいぶ、音更町文化センター

百年記念ホール講座・投稿コーナー

おもてなしの心と作法を学び、
仕事にも生かせる
はじめての茶道裏千家

日 各コース全10回(合同茶会を含む)

▶木曜コース(高校生以上中心)

6月6日～9月5日
午後7時～9時

▶土曜コース(小中学生中心)

6月15日～9月7日
午後1時30分～3時30分

◆合同茶会

9月8日⑨
午前10時30分～午後0時30分

所 百年記念ホール 茶室

定 各コース10人

¥小中学生5,000円、高校生以上8,000円(教材費含む)

持 ハンカチ、白靴下、風呂敷

申 5月27日⑨まで

他 敷本 宗映さん(裏千家茶道教授、鈴映会講師)

日本一広い町で
自然や産業の魅力を満喫!
大人の社会見学(足寄町編)

日 6月13日⑤ 午前8時30分～午後5時

定 一般20人

¥1,600円(傷害保険料、いちご狩り体験料含む、昼食代は別途)

内 予定見学場所

オンネット展望デッキ、足寄ぬくもり農園、日農機製工(株)、両国食堂(昼食)

持 歩きやすい服装、筆記用具、雨具、必要に応じて昼食

申 5月31日⑤まで

他 申し込み時に以下をお伝えください。

①バス乗車場所(百年記念ホールまたは町民会館)

②昼食注文希望の有無(希望する方は「山菜そば(温・冷)1,000円」、「天丼1,200円」、「たぬきそばセット(温・冷)1,200円」から選択)

デジタルコンテンツを楽しもう!
こどもの日 ゆめホール

日 5月5日⑨ 午後1時～4時ごろ

所 百年記念ホール 講堂ほか

¥無料(軽食のみ有料)

内 ・デジタルアート体験

・ゲーム大会
・まくべつジュニア・ジャズスクールライブ(午後2時～)
・軽食コーナー(たこ焼き、焼き鳥、フランクフルト、アメリカンドック、フライドポテト、チュロス等)

他 都合により内容が変わる場合があります。

軽食は220食限定、無くなり次第終了。

◆小学2年生以下は保護者同伴。申し込み多数の場合は抽選になります。 問・申 百年記念ホール(☎56-8600)

Q 広報クイズ

4月から開設された発達支援センター忠類分室の愛称が決まりました。忠類分室の愛称はどれ?

①きゃんでい ②どろっぶす ③ろりぼっぷ

▶応募方法 ハガキ・メール・FAXに①クイズの答え ②住所 ③氏名 ④年齢 ⑤電話番号 ⑥「まくPay」所有の有無 ⑦「まくPay」を所有している方はカード番号(裏面・16桁) ⑧「広報まくべつ」について一言を記入して応募してください。正解者の中から幕別町電子地域通貨「まくPay」に500円分の行政ポイント★を付与します。

期 5月15日⑤

問・申 政策推進課「広報クイズ」係
〒089-0692 幕別町本町130番地1

☎54-6610 FAX 54-3727

✉koho@town.makubetsu.lg.jp

※メールで応募する場合は件名を「広報クイズ応募」としてください。

▶4月号クイズの正解(応募15通・正解15人)

①二酸化炭素

▶4月号クイズ当選者

井原 康則さん 鈴木 晴久さん
P.N.かりん母さん P.N.ワッフルさん

あなたの文字を広報に

来月号表紙の題字募集

【今月号の題字】千葉 珊瑚さんの作品です。

▶応募方法 サインペンなどを使い、ハガキに大きく「まくべつ」と横書きし、①住所 ②氏名 ③年齢 ④電話番号 ⑤「まくPay」所有の有無 ⑥「まくPay」を所有している方はカード番号(裏面・16桁)を記入して応募してください。題字に採用された方には、幕別町電子地域通貨「まくPay」に500円分の行政ポイント★を付与します。

期 5月15日⑤ 問・申 政策推進課「広報題字」係
〒089-0692 幕別町本町130番地1 ☎54-6610

俳句・川柳

・空の青 あおより清し 赤子の瞳 (市丸 珠己)
・一斗缶背に 蟹の買い出し 落石浜 (澤谷 博子)
・春風に 乗って行きたし ロスアンゼルス (飛田 幌子)
・新緑に ふき、わらびと 山女つる (堀井 守)
・澄んだ空 軽やか進む スニーカーと (眞下トク)

★行政ポイントは、「まくPay」加盟店で1ポイント1円として利用できます。「まくPay」カード番号の記載を間違えると、賞品の行政ポイントを付与することができません。正確に記入したかよく確認してから応募してください。



2024年5月・暮らしのカレンダー

日	月	火	水	木	金	土
			1	2	3	4
<p>毎月1日はコミバス無料デー 毎月1日はコミバスが無料で乗り放題になります。なお、1日が運休日の場合は、翌運行日が無料となります。 ※運休日：土曜・日曜・祝日・年末年始(12/31～1/3)</p>			<p>まくバスde映画会 10:40～ 図書館 消費生活夜間相談 16:00～ 消費セ</p>		<p>老人福祉センターバス運行日 ▶幕別線…5/13(月)、27(月) ▶古舞・途別線…5/9(木)、23(木) ▶新和・札内線…5/10(金)、24(金)</p>	
5	6	7	8	9	10	11
<p>こどもの日ゆめホール 13:00～ 百年</p>	<p>街かどギャラリー 「伝筆作品展」 (12日まで) 百年</p>	<p>ママカフェ 10:00～ コミプラ あそびの広場 10:00～ 中保育</p>	<p>コミバス無料デー</p>	<p>3歳児健診 コミプラ ひきこもり相談 9:30～、10:30～ コミプラ 老福リフレッシュ体操 10:30～ 老福セ ひろばHIDAMARINO 11:30～ コミプラ</p>	<p>老福リフレッシュ体操 10:30～ 老福セ パパママ教室 18:30～ コミプラ</p>	<p>ベーゼンドルファーの日 (12日まで) 百年 レカンフラワーでつくる アロマカード 14:00～ 百年</p>
12	13	14	15	16	17	18
<p>町長杯パークゴルフ大会 受付:8:00～ ナウマン まくべつわくわくアー チェリー体験会2024 13:00～ 運動公園 レカンフラワーでつくる アロマカード 10:00～ 百年</p>	<p>老福リフレッシュ体操 10:30～ 老福セ</p>	<p>スマイル検診 コミプラ 福寿フィットネス 10:00～ 福寿 あそびの広場 10:00～ さ保育 老福リフレッシュ体操 10:30～ 老福セ</p>	<p>スマイル検診 コミプラ 不登校親子まなびサロン Nanmo(なんも) 18:00～ コミプラ 消費生活夜間相談 16:00～ 消費セ</p>	<p>スマイル検診 コミプラ</p>	<p>スマイル検診 保福セ</p>	<p>スマイル検診 保福セ DAVID MATTHEWS QUARTET JAZZ LIVE 2024 14:00～ 百年 幕別町民プールOPEN</p>
19	20	21	22	23	24	25
<p>まっくランドミュージック 15:00～ 百年 花咲く五月のコンサート 15:00～ 百年</p>	<p>1歳6か月児健診 3歳児健診 保福セ</p>	<p>すくすく相談 9:10～ 子支援 ひきこもり相談 9:30～、10:30～ 役場 あそびの広場 10:00～ 北保育</p>	<p>1歳6か月児健診 コミプラ</p>	<p>ママカフェin忠類 10:00～ 福寿 老福リフレッシュ体操 10:30～ 老福セ</p>	<p>よちよちサロン 9:20～ コミプラ 老福リフレッシュ体操 10:30～ 老福セ</p>	
26	27	28	29	30	31	
<p>ぱぱとあそぼう 10:00～ 子支援 Classic Tourism 14:00～ 百年</p>	<p>3か月児健診 コミプラ 老福リフレッシュ体操 10:30～ 老福セ</p>	<p>福寿フィットネス 10:00～ 福寿 あそびの広場 10:00～ 南保育 老福リフレッシュ体操 10:30～ 老福セ</p>	<p>7か月児健診 コミプラ 消費生活夜間相談 16:00～ 消費セ</p>	<p>乳幼児健診 福寿</p>	<p>ママカフェ(要予約) 10:00～ コミプラ</p>	

- | | | |
|--|---|--|
| <p>役場 幕別町役場
町民 町民会館
百年 百年記念ホール
図書館 図書館本館
保福セ 保健福祉センター
老福セ 老人福祉センター
コミプラ 札内コミュニティプラザ</p> | <p>忠コミ 忠類コミュニティセンター
福寿 ふれあいセンター福寿
消費セ 幕別町消費生活センター
農トレ 農業者トレーニングセンター
札スポ 札内スポーツセンター
忠類体 忠類体育館
運動公園 幕別運動公園</p> | <p>子支援 子育て支援センターあおば分室
中保育 幕別中央保育所
さ保育 札内さかえ保育所
北保育 札内北保育所
南保育 札内南保育園
青保育 札内青葉保育園
ナウマン ナウマン公園チャンピオン・ファミリーコース</p> |
|--|---|--|

人の動き
(2024年3月末現在)
※()内の数字は前月比

