

MAKUBETSU



宗岡 美穂さんの作品



2022

5

No.844

TOPIC



- ななちゃん！みほちゃん！おかえりなさい …… 2
- 使用料・手数料を改定します …… 4
- GWはサイクリングを楽しもう …… 6

ななちゃん! みほちゃん! おかえりなさい

オンライン町民報告会



2月に開催された北京2022オリンピックのスピードスケートにおいて2大会連続でメダルを獲得した高木菜那さんと高木美帆さんがメダルを携えて里帰り。4月17日に百年記念ホールにおいてオンライン町民報告会が開催され、子どもたちと交流しながら、メダル獲得の報告を行いました。

幕別町特別町民栄誉賞

高木菜那さん、高木美帆さんが会場に姿を現すと、町内の小中学校から招待された170人の児童生徒が拍手で迎えます。

登壇すると、全国中学校スケート大会で優秀な成績をおさめた久保颯大さん(札内中3年)と今井千陽さん(札内中2年)から二人に花束が贈られ、オンライン報告会の第1部がスタートしました。

町では、オリンピック2大会連続でメダル獲得という二人の素晴らしい功績をたたえ、幕別町特別町民



栄誉賞を贈ることが決まっています。

オンライン報告会に併せて、この表彰式が執り行われ、飯田町長から、二人へ特別町民栄誉賞のクリスタルオブジェが、副賞として幕別町の特産品の目録がパオくんから手渡されました。

ミート&グリーツ

表彰式が終わると、二人が首にかけていたメダルを会場に披露。その見事な輝きに会場からは感嘆の声があがります。

オンライン報告会の第2部は「ななちゃん! みほ

ちゃん!おかえりなさい」ミート&グリーツfor「幕別キッズ」と名付けた交流会。会の始まりを彩るのはビデオメッセージ。幕別町応援大使の山本幸平さん、桑井亜乃さん、福島千里さんや町内14の小中学校から二人へ祝福のメッセージが贈られます。



続いて、二人の母校である帯広南商業高校書道部による書道パフォーマンスが披露され、先輩への尊敬の気持ちを作品に表しました。



質問コーナーでは、各学校から選ばれた代表による二人への質問が行われました。競技に関する質問や、普段の生活のことなど内容は多岐にわたたり、「人生で一番恥ずかしかったこと」への問いには二人そろって「自転車で転んだこと」と答え、「スケートをやっていたよかったです」との問いには、菜那さんが「あこがれの芸能人に会えたこと」と答えて会場を和ませました。菜那さんの好きな芸能人については、その後に行われた記者会見でも質問が出ていましたが、「心の中にとどめておきます。」と笑っていました。



この頃になると二人の

めざせ!ミラノ・コルティナ

谷垣優斗選手(専修大学2年) 2022世界大学選手権大会 マスタート金メダル

注目したい町出身のスピードスケート選手がいる。谷垣優斗選手だ。小学1年生の頃から、かつて高木菜那さん、高木美帆さんも所属していたスピードスケートクラブ「KSC」で競技を始め、白樺学園高校に進学。現在は専修大学でスピードスケート部の一員として練習に励んでいる。

谷垣選手は、昨年12月に開催された北京オリンピックの日本代表選手選考競技会に出場。オリンピックには手が届かなかったものの、この大会の成績から「2022世界大学選手権大会」への出場権を掴み取った。

世界大学選手権大会(3月2日~5日 米国・レークプラシッド)では、マスタート、5000m、1500mの3種目に出場。マスタートで優勝を飾った。5000m、1500mでも、それぞれ6位、12位と健闘した。

マスタートの結果に対し、素直に「嬉しかった」と話した谷垣選手。共に出場したチームメイト・三井晃太選手と連携し、うまく風を避けながら滑走できたことが勝利に繋がったという。

その一方で、自身の実力について「まだまだ。これから日本の主力レベルまでいけるように頑張りたい」と話す一面も。これからも、まだまだ伸びる。そんな意志を感じる言葉だった。彼の更なる活躍に期待したい。



谷垣優斗選手(中央)

使用料 手数料 を改定します

令和4年3月の町議会において、公共施設の使用料および各種証明などの手数料の改定について、関係する条例が可決され、令和4年10月1日から新たな料金が適用されることとなります。

このことから、今月号は改定後の使用料についてお知らせしますので、ご理解いただきますようお願いいたします。
 問 政策推進課 ☎0155-54-6610

詳しい計算方法は基本方針でご確認ください。



【団体（占有）使用の算出方法】
 例) 札内コミュニティプラザの集会室1の場合

$$\frac{\text{施設の年間管理運営費 } 2,070 \text{ 万円}}{\text{貸出可能面積 } 1,315 \text{ m}^2} \div \frac{\text{年間開館 } 4,667 \text{ 時間}}{\text{受益者負担割合 } 50\%}$$

= 札内コミプラ 1㎡の1時間あたりの使用料 1.68円

1㎡あたりの使用料 1.68円 × 集会室1の面積 164㎡
 = 集会室1の1時間あたりの使用料 200円
 ※100円未満切り捨て

【個人使用の算出方法】
 例) 体育館（札内スポセン、農業者トレセン、忠類体育館）の場合

$$\frac{\text{3施設の年間管理運営費 } 5,080 \text{ 万円}}{\text{年間利用者数 } 146,028 \text{ 人}} \times 50\%$$

= 体育館の1人1回あたりの使用料 100円
 ※100円未満切り捨て

各公共施設における主な貸室の、冷暖房料を含まない現行料金と条例改正後の新料金は次のとおりです。なお、体育館施設のアリーナなど、分割して使用することができる場合の使用料は、使用面積に応じた額となります。

改定前

単位の表示のないものは1時間単価に置き換えて表示しています。

札内スポセン	午前(9~12時)	午後(13~17時)	夜間(18~21時)
アリーナ	6,500円	6,500円	10,833円
武道場	1,667円	1,500円	2,333円
研修室	467円	525円	933円
個人使用	料金未設定		
屋外テニスコート	無料		

アリーナ	午前(9~12時)	午後(13~17時)	夜間(18~21時)
アリーナ	5,000円	5,000円	8,333円
武道場	2,167円	1,950円	3,033円
会議室	667円	750円	1,333円
個人使用	料金未設定		

アリーナ	昼間(10~18時)	夜間(18~22時)
アリーナ	76円	308円
個人使用	料金未設定	

グリーンダストトラック	フィールド	個人使用
750円	750円	料金未設定

※半日を4時間として換算

幕別町民プール	単位	使用料
糠内・札内南・札内北・忠類町民プール		無料
幕別運動公園野球場	1時間につき	1,000円
忠類・依田公園・札内川河川緑地野球場、幕別運動公園・札内川河川緑地ソフトボール場		無料
幕別運動公園・忠類・依田公園・札内川河川緑地テニスコート、札内川河川緑地バスケットコート、札内川河川緑地サッカーコート、札内川河川緑地ラグビーコート		無料
幕別運動公園・依田公園アーチェリー場		無料

白銀台スキー場宿泊ロッジ	3人	4人	5人以上
大人(宿泊1人1夜につき)	2,060円	1,850円	1,640円
小人(宿泊1人1夜につき)	1,030円	920円	820円
日帰り利用(1棟当たり)	2,000円		

研修室	午前(9~12時)	午後(13~17時)
研修室	300円	300円
パソコン研修室	700円	700円
和室	100円	100円

多目的ホールA	午前(8時45分~12時)	午後(12時~17時)	夜間(17時~21時30分)
多目的ホールA	775円	630円	862円
ふれあい調理室	388円	314円	420円
ふれあい研修室A	194円	146円	187円
個人使用(運動指導室)	料金未設定		

幕別ふるさと味覚工房	9~17時	500円
老人健康増進センター	9~17時	無料
老人福祉センター	10~18時	無料
和室		無料
集会室・陶芸室		無料
個人使用		無料
趣味の作業所		無料
作業室		無料
保健福祉センター	9~17時	無料
多目的ホール		無料
研修室		無料
調理室・陶芸室		無料

幕別ふるさと味覚工房	9~17時	500円
老人健康増進センター	9~17時	無料
老人福祉センター	10~18時	無料
和室		100円
集会室・陶芸室		200円
個人使用		100円
趣味の作業所		100円
作業室		100円
保健福祉センター	9~17時	100円
多目的ホール		100円
研修室		100円
調理室・陶芸室		100円

現在も減免の適用がなく使用料を徴収している、葬儀、営利目的等での使用および町民以外または町外団体による使用を除き、町民または町文化協会加盟団体や町体育連盟加盟団体などの町内団体の使用については、令和7年3月31日までの2年6カ月の間、使用料を5割減額する激変緩和措置が適用されます。

【例】札内コミプラ集会室1の場合
 200円×50%=100円

改定後

アリーナ	単位	使用料
アリーナ	1時間につき	1,500円
武道場		400円
研修室		100円
個人使用	1人1回につき	100円
屋外テニスコート	1面1時間につき	100円

アリーナ	単位	使用料
アリーナ	1時間につき	1,000円
武道場		500円
会議室		100円
個人使用	1人1回につき	100円

アリーナ	単位	使用料
アリーナ	1時間につき	200円
個人使用	1人1回につき	100円

グリーンダストトラック	フィールド	個人使用
500円	700円	300円

幕別町民プール	単位	使用料
幕別町民プール	1人1回につき	300円
その他プール		200円
幕別運動公園野球場	1時間につき	1,100円
その他の野球場、ソフトボール場		100円
テニスコート、バスケットコート、サッカーコート、ラグビーコート	1面1時間につき	100円
アーチェリー場	1レーン1時間につき	100円

白銀台スキー場宿泊ロッジ	単位	使用料
大人(宿泊1人1夜につき)		2,600円
小人(宿泊1人1夜につき)		1,300円
日帰り利用(1棟当たり)		1,400円

研修室	単位	使用料
研修室	1時間につき	200円
パソコン研修室		200円
和室		100円

多目的ホールA	単位	使用料
多目的ホールA	1時間につき	100円
ふれあい調理室		100円
ふれあい研修室A		100円
個人使用(運動指導室)	1人1回につき	100円

初めてのサイクリング

～交通ルール・マナー編～

交通ルールとマナーを守りましょう！

自転車に乗るときは、次の「自転車安全利用五則」を守りましょう。

- ① 自転車は、車道が原則です。歩道を利用できるのは子どもや高齢者であったり、危険回避のためやむを得ない場合などです。
- ② 車道は左側を通行しましょう。
- ③ 歩道を通行するときは歩行者優先ですので、車道寄りを徐行し、歩行者の通行の妨げになるときは一時停止をしましょう。
- ④ 安全ルールを守りましょう。
 - ・飲酒運転・二人乗り・並進は絶対にやめましょう。
 - ・夜間はライトを点灯しましょう。
 - ・交差点での信号遵守と一時停止・安全確認をしましょう。
- ⑤ ヘルメットを着用しましょう

事故による致命傷の6割が頭部によるものですので、ヘルメットの着用は極めて重要です。

準備はしっかりと！

安全に自転車を楽しむために、準備をしっかりと整えましょう。

- ① 自転車損害賠償保険に加入しましょう。

自転車利用者が加害者となった交通事故では、1億円近い損害賠償を求められた裁判事例もあります。万が一のため、あらかじめ自転車損害賠償保険に加入しておきましょう。
- ② 自転車の整備点検をしましょう。
 - ・ブレーキは効くか
 - ・ハンドルは曲がっていないか
 - ・ライトはつくか
 - ・タイヤの空気圧や、サドルの高さは適正か
 - ・ベルは鳴るか
 - ・反射板は付いているか



5月は「自転車月間」

5月5日は「自転車の日」

トカプチ400

帯広市を起終点とし、北十勝と南十勝を「8の字」で結んだ延長403kmのサイクルルート「トカプチ400」は、昨年5月に「ナショナルサイクルルート」に認定された、十勝全域を回るロングライドのサイクリングコースです。十勝管内の観光地を巡り、あらためて各町の魅力を発見することができます。



G
W
はサイクリングを
楽しもう！



忠類坂

忠類市街地に向かって一直線に伸びる坂。爽快なダウンヒルを堪能できます。

「ナショナルサイクルルート」とは…

国が指定した、日本を代表し世界に誇りうるサイクリングルート。国内外にPRを行い、サイクルツーリズムを強力に推進していくもの。

明野ヶ丘公園内の「マウンテンバイクコース」をご存知ですか？



町出身のオリンピック選手で幕別町応援大使でもあるマウンテンバイクの山本幸平さんが監修した1周800メートルのオフロードコースがあります。公園内には、展望施設「ピラ・リ」もあり、本町市街地を一望することもできます。

故障したときも安心できるスポット

サイクリング初心者の方でも安心して走行し、緊急時のパンクなどに対応できるサイクル工具が完備された施設をご紹介します。

	施設名	完備している備品
宿泊施設	十勝幕別温泉グランヴィリオホテル 字依田 384-1 電話 0155-56-2121	空気入れ、メンテナンスキット (工具)
	幕別温泉パークホテル悠湯館 字依田 126 電話 0155-56-4321	サイクルラック、空気入れ、メンテナンスキット (工具)
	十勝ナウマン温泉ホテルアルコ 忠類白銀町 384-1 電話 01558-8-3111	サイクルラック、空気入れ、メンテナンスキット (工具)
観光施設等	道の駅・忠類 忠類白銀町 384-12 電話 01558-8-3236	サイクルラック、空気入れ、メンテナンスキット (工具)
	クマガラハウス 本町 160 電話 0155-54-2289	サイクルラック、空気入れ
	ほなみマルシェ 字千住 235-4 電話 0155-56-2555	サイクルラック、メンテナンスキット (工具)

新型コロナワクチン接種のお知らせ

ワクチン追加接種（3回目）



接種対象

今まで3回目の接種は、18歳以上の方が対象となっていました。令和4年4月以降、12歳以上17歳以下の方に対する追加接種が予防接種法に基づく予防接種として位置付けられました。

- 18歳以上：ファイザー社製ワクチン・武田 / モデルナ社製ワクチン
- 12～17歳：ファイザー社製ワクチンのみ



接種可能時期

接種対象は拡大されましたが、接種可能な時期は変わらず、2回目接種から6カ月経過後以降となっています。2回目接種を完了した日から6カ月を経過しないとワクチンの追加接種（3回目）はできませんのでご注意ください。



接種の予約



パソコン・スマートフォン

新型コロナワクチン接種予約受付サイト
(24時間受付)
URL <https://jump.mrso.jp/016438>
町ホームページからもアクセスできます。



電話

新型コロナワクチン相談コーナー（平日午前9時から午後5時）
0155-54-6615



窓口来所

新型コロナワクチン相談コーナー
(平日午前9時から午後5時)
○幕別町役場1階（本町130番地1）
○札内支所（札内青葉町311番地11）
○ふれあいセンター福寿（忠類白銀町384番地10）

6月以降の日程は、広報紙・町ホームページでご案内します。



実施会場



集団接種 ワクチンの種類：武田 / モデルナ社製ワクチン

会場	日 ち	時 間
札内コミュニティプラザ（札内青葉町311-11）	5月29日（日）	9:00～11:30
フクハラ若草店（札内若草町557-1）	5月13日（金）、20日（金）、27日（金）	19:00～20:30



個別接種 ワクチンの種類：ファイザー社製ワクチン

会場	曜 日	時 間
緑町クリニック（緑町21-55）	金・土	金曜 14:00～15:30 土曜 10:00～10:30
十勝の杜病院（字千住193-4）	5月2日（月）～31日（火） （日曜・祝日を除く）	月～金 9:00～11:00、13:30～15:30 土曜 9:00～11:00
おち小児科医院（札内新北町4-1）	5月6日（金）～31日（火） 月・火・水・金	月曜 8:45～11:45、15:00～17:15 火・水・金 9:00～11:45
忠類診療所（忠類幸町11-1）	5月7日（土）、11日（水）、 21日（土）、25日（水）	水曜 17:30 土曜 11:30

個別接種の注意点

- ★医療機関へ直接問い合わせをすることはできません。
- ★受付時間は変更する可能性があります。
- ★ワクチンの供給量が不足した場合、お待ちいただくことがあります。

新型コロナワクチン接種状況

- 追加接種（3回目）
4/20時点 14,412人（約67%）
うち65歳以上 8,170人（約92%）



転入した方へ

1・2回目の接種時に幕別町外に住民票があり、2回目の接種後に幕別町に転入した方で追加接種（3回目）を希望する方は、幕別町で接種履歴を把握することができませんので、追加接種（3回目）用の接種券の発行申請が必要です。

詳しくは新型コロナワクチン相談コーナーにお問い合わせいただくか、町ホームページで手続きを確認してください。



予約のキャンセル

接種日当日に急なキャンセルが発生すると、準備したワクチンが廃棄されてしまう可能性があります。

ワクチンの廃棄を防ぐために、ワクチン接種の予約日に接種に来られなくなった場合は、必ず新型コロナワクチン相談コーナーへ連絡いただくか、接種予約受付サイトでキャンセルの手続きをお願いします。

- 他の医療機関で接種することになった場合
- 体調不良や入院などで接種に行けなくなった場合
- 急な予定があり、接種に行けなくなった場合
- 転出する（した）場合

新型コロナワクチン相談コーナー

平日 午前9時～午後5時

○電話での
相談・予約・問い合わせ
0155-54-6615

- 窓口
・幕別町役場1階
本町130番地1
- ・札内支所
札内青葉町311番地11
- ・忠類ふれあいセンター福寿
忠類白銀町384番地10

ワクチン初回接種（1・2回目）

引き続き、12歳以上の方は接種することが可能です。予約サイトからは申し込むことができないため、ワクチンダイヤルにおかけいただくか、窓口にお越しください。



5歳から11歳のお子さまへの接種（小児接種）

引き続き受け付けています。予約は、医療機関ではなく予約サイトから申し込むか、ワクチンダイヤルにおかけください。

会場	曜 日	時 間
おち小児科医院（札内新北町4-1）	火・水・金・土	火・水・金 15:00～17:15 土曜 9:30～11:15



新型コロナワクチン接種証明書アプリ

- ・令和3年12月20日からApp Store および Google Play で公開されています。
- ・日本政府公式のアプリです。
- ・日本国内用、海外用の接種証明書アプリで発行できます。

・ダウンロード



App Store (iOS)



Google Play (Android)

アプリの情報はデジタル庁
ウェブサイトから
<https://www.digital.go.jp/policies/posts/vaccinecert>



HPV(子宮頸がん予防)ワクチンの定期接種について



- 積極的勧奨を再開します。
- 接種機会を逃した方向けに
キャッチアップ接種を開始します。

HPV(ヒトパピローマウイルス)ワクチンの定期接種は、平成25年6月にワクチンとの因果関係を否定できない副反応がワクチン接種後に特異的に見られたため、積極的勧奨を差し控えていましたが、令和3年11月に専門家の評価により、HPVワクチンの安全性と接種による有効性が副反応リスクを上回ることが示されたことから、幕別町でもHPVワクチンの定期接種の積極的勧奨を再開します。積極的勧奨を差し控えていた間、接種機会を逃した方にも、公費による予防接種(キャッチアップ接種)を行います。

対象者	対象となる年齢	対象期間	費用
通常対象者	小学6年生～高校1年生相当の女性 ※中学1年生、高校1年生相当の方には個別通知しています。 ※対象の方で案内が届く前に接種を希望する場合は、お問い合わせください。	対象年齢内に3回接種	無料
キャッチアップ接種の対象者	次の①②両方に該当する方 ①接種日に幕別町に住民票があり、平成9年4月2日～平成18年4月1日生まれの女性 ②3回のHPVワクチン接種を完了していない方 ※過去に自費で接種した方も助成(払い戻し)対象となります。 ※町が把握している対象者には、5月中に個別通知をします。	令和7年3月31日までに3回接種	無料

積極的勧奨が令和4年4月から再開されたので、左記の方も対象となります。

※子宮頸がんは、ワクチン接種により100%予防できるわけではありません。対象となる20歳以上になったら定期的に「子宮がん検診」を受けましょう。

▶対象者には詳細な内容の個別通知を行う予定ですが、案内のない年代の方、転入・自費接種した方は町ホームページをご確認いただくか、お問い合わせください。

▶HPVワクチンに関する情報については、厚生労働省のホームページをご覧ください。

厚労省 HPV 検索

問 保健課健康推進係 (☎54-3811)、保健福祉課保健係 (☎8-2910)



まずはプラスひとくち
つぎはプラス1皿
大量消費&使い切り
「かんたん野菜レシピ」

にら1束を使い切る!



調理時間
15分

1人分
54
キロカロリー

1人あたりの
野菜目標量
1日350g以上

にらと切干大根のごま辛子和え



材料(4人分)

- ・にら ……1束(約100g)
- ・ごま油 ……小さじ1
- ・切干大根 ……乾燥20g
- 【和え衣】
- ・白いりごま ……大さじ1強
- ・砂糖、醤油、酢…各小さじ2
- ・練り辛子 ……小さじ1/2



作り方

①下準備をする

- ・にらは3～4cmの長さに切る。切干大根はサッと洗ったあと、水に浸して戻す。好みの硬さになったら水気を絞り、食べやすい長さに切る。
- ・大きめのボウルに【和え衣】を入れ、混ぜ合わせる。

②にらを炒めて、冷ましてから和える

- ・フライパンにごま油を熱し、にらをサッと炒める。皿に取り出し、冷ましておく。
- ・【和え衣】の入ったボウルに、炒めたにらと水気を絞った切干大根を入れて和える。

- にらに含まれるβカロテンは油と相性が良いので、サッと炒めると栄養を無駄なく吸収できます。
- お酢の酸味や練り辛子などの香料を活用すると、薄味の物足りなさをカバーでき、おいしく減塩できます。



まーくん&めーちゃん

問 保健課健康推進係 (☎54-3811)

スマイル検診 5月予約枠残りわずかです!

お早めにご連絡ください。

新型コロナウイルス感染症の流行により受診を控えていませんか? 過度な受診控えは健康上のリスクを高めてしまう可能性があります。定期的な受診することで生活習慣病の予防やがんの早期発見・治療につながります。まずは自分の体をきちんと知ることが健康維持の第一歩です。

検診会場では、換気や消毒、定員管理で
密を回避し、感染予防策を実施しています。



◆日時・場所

	日にち	場所	受付時間
5月	17日(火)、18日(水)、19日(木)	札内コミュニティプラザ	午前6時、7時、8時、9時
	20日(金)、21日(土)	保健福祉センター	

※定員に達している場合がありますのでご了承ください。

◆検診内容・対象・自己負担額

検診内容	対象	自己負担額	
		69歳以下	70歳以上
大腸がん検診(便潜血検査)	40歳以上の町民	400円	100円
胃がん検診(胃バリウム検査)		1,200円	400円
肺がん検診(胸部エックス線検査)		300円	100円
肝炎ウイルス検査(血液検査)		500円	100円
エキノコックス症検査(血液検査)	8歳以上の町民	300円	100円
幕別町国保特定健診(血液検査ほか)	幕別町国保加入者	無料	
後期高齢者健診(血液検査ほか)	後期高齢者医療制度加入者		

※年齢は令和5年3月31日に迎える年齢です。(例:昭和28年3月31日生まれの方は70歳)

※肝炎ウイルス検査は、一度検査を受けた方は受診不要です。

問・申 保健課健康推進係 (☎54-3811)

～気付いたあなたは支えになれる～

ヘルプマーク・ヘルプカードを知っていますか?

▶ヘルプマーク

援助や配慮を必要としていることが外見からは分からない方が着用することで、周囲の方に配慮を必要としていることを知らせ、援助を得やすくするものです。

ヘルプマークを見かけた方は、列車やバスで席を譲る、困っていれば声を掛けるなど、思いやりのある行動をお願いします。

◆配付対象者

外見からは配慮や援助が必要と分かりにくい方
※配付にあたっては、障害者手帳などの提示は不要です。
※ヘルプマークの配付は1人につき1つです。
※郵送での配付はできません。
※ヘルプマークの趣旨に沿った、適切な利用をお願いします。



▶ヘルプカード

障がいのある方などが持ち歩き、災害時や緊急時など、周囲の人に手助けを求めたいときに提示することで、手助けを求めるものです。「手助けが必要な人」と「手助けできる人」を結ぶカードです。

◆配付対象者

障がいなどがあり、周囲から手助けが必要な方



福祉課、保健福祉課(ふれあいセンター福寿内)、札内支所、糠内出張所で配付しています。

問 福祉課障がい福祉係 (☎54-6612) (FAX) 54-3839

情報公開制度のご案内 ～町の情報はみんなの財産です～

情報は町民のみなさんと行政の共有財産です。

知りたいときに自由に知り得ること、行政が積極的に公開することは、開かれたまちづくりの基本です。

情報公開制度は、「町民の知る権利」を尊重するとともに、「情報の公開を請求する権利」を保護し、町と町民の信頼関係を深め、公正で開かれた町政を推進することを目指して、平成12年度から実施しています。

令和3年度の実施状況

項目	件数
地番・筆界に関するもの	1
コミバスの車体情報に関するもの	1
幕別町議会全員協議会会議録	1
市街化調整区域等における幕別町農村滞在型余暇活動機能整備計画に関する認定に係る協議書	1
傷害保険契約に関するもの	2
自らに関する公文書公開請求書の内容に関するもの	1
近隣センターの管理等に関するもの	1
補助金等の交付事務等に関するもの	1
町職員の懲戒処分等に関する基準に関するもの	1
合計	10

◆公開請求できる方

情報は町内に住む方に限らず、誰でも請求することができます。

◆公開請求の手続き

公開請求は所定の請求書で請求してください。

郵送による請求はできますが、口頭や電話による請求はできません。

◆公開の決定

請求書を受理した日から起算して15日以内(やむを得ない理由があるときは45日以内)に公開するかどうか決定し、通知します。

問・申 総務課情報管理係 (☎54-6608)

発達支援センターからのお知らせ

発達支援センターでは、0歳～18歳のお子さんの発達に関する悩みや困りごとの相談、心理検査、発達支援(療育)を行っています。

右記のような悩みをもつ保護者やお子さん本人からの相談を受け、よりよい手立てや関わり方を一緒に考えていきますので、まずはお気軽に相談ください。

■必要に応じて心理検査を実施し、より具体的な関わり方を考える手掛かりとしています。

■家庭での関わりだけではなく、お子さんの育ちに直接働きかけていく発達支援(療育)も実施しています。

言葉で表現することが苦手…
コミュニケーションがとりづらい…
友達と上手く関われなく、関係を築けない…
学習面でのつまづきがある…
忘れ物が多い、整理整頓ができない…
(保護者が)子どもとの関わり方が分からない…

開所日：月曜日～金曜日(祝日・年末年始を除く)
午前8時45分～午後5時30分

場 所：新町122番地1
(保健福祉センター内)

電 話：☎54-6533

発達相談・心理検査

随時受け付けています。
まずはお電話をください。
・電話相談、来所相談
(要予約)

ペアレントトレーニング

お子さんの気持ちや行動への理解を深めながら、お子さんに合わせたよりよい関わり方、声の掛け方を一緒に考える、保護者向けのプログラムです。
・回数：月1回、1回1時間(全6回、6カ月間)
・内容：講義・実践(宿題)

発達支援(療育)

- ▶ 幼児(0歳～6歳)
 - ・回数：月3回程度、1回1時間(個々に合わせて個別か小集団)
 - ・内容：言葉や理解面、社会性、運動面など、発達全般の向上のための支援
- ▶ 学齢児(小1～小6)
 - ・回数：月2回、1回1時間(小1～小2：主に小集団、小3～小6：主に個別)
 - ・内容：コミュニケーションや人との関わり方など、主に社会性の向上のための支援

問 発達支援センター(☎54-6533)

5月12日から18日までは 民生委員児童委員 活動強化週間です!

民生委員児童委員は、地域の身近な相談相手として、介護や家庭、地域の困りごとなどをみなさんと一緒に考え、サポートしていきます。

子どものことを専門に担当し、活動する主任児童委員もいます。

相談内容や身の上など、決して個人の秘密が外に漏れる心配はありませんので、安心してご相談ください。

問 民生委員児童委員協議会事務局
(☎54-6612・福祉課社会福祉係)

問 問い合わせ 申 申し込み ※【市外局番】☎0155

地域おこし協力隊 活動日記

任期終了の区切りの年を迎えました。今年度は、観光案内所の開設と忠類地域読本の編集を中心に活動していく予定です。

特に、観光案内所は4月下旬から開設します。そこで、まず、近隣のガソリンスタンドや店舗までの距離および営業時間、管内の道の駅の特徴や情報を手持ち資料としてまとめました。次に、昨年の秋の開設の各観点で集約したデータから、午前9時～午後1時の時間帯に訪者が多かったこと、来訪者は50歳代以上の夫婦が多かったことを念頭に“その日の観光に生かせる情報”“年配の方々に喜んでいただける情報”“スマートフォン

の検索には出てこない情報”を提供していきたいと思っています。また、スマートフォンを活用されている若い世代の方でも、私との会話から次の行き先を決められた方も多くいらっしゃいましたので、立ち止まって考えている方には積極的に声を掛けていこうと思います。わずかな時間でも楽しく笑顔で対応すること、尋ねられたことを的確に答えられることをモットーに、有益だったと感じてもらえるよう、訪れた方との出会いを大切にしながら、おもてなしの精神を前面に活動していこうと思います。

- ☎…おせっかいにならないように
- 📱…もっともほしい情報を
- 🗺️…てみじかに
- 👏…ながれをくんで
- 🍷…しゃべる

そして、忘れてはいけないのは、コロナ禍での対応です。来訪者への感染防止の対応はもちろん、コロナ禍の各観光地での留意事項についても、お知らせできることはお伝えしたいと思います。

著：小林秋良(こばやしあきよし)
令和2年4月1日より地域おこし協力隊として活動。
愛知県出身。

おもてなしの心で



「忠類口コミルートガイド」「忠類口コミ0円マップ」は忠類総合支所地域振興課、道の駅忠類、十勝ナウマン温泉ホテルアルコのほか、役場商工観光課、札内支所でも配布中!

にゅうがく おめでとう

4月8日(金)、11日(月)、町内全9校の小学校で入学式が行われました。今年は全校合わせて206人の新1年生が入学。喜びに満ちた笑顔やちょっぴり緊張した横顔など、色々な表情を見せてくれました。



◀白人小学校 38人入学



▶札幌北小学校 29人入学



▶古舞小学校 4人入学



▶札幌南小学校 97人入学



▶途別小学校 5人入学



▶幕別小学校 23人入学



▲忠類小学校 5人入学



▶明倫小学校 2人入学



▲糠内小学校 3人入学



まちのわだい



町内の主なできごとと、頑張っているみなさんの姿をお伝えします！



忠類ナウマン象記念館 響き渡るアイヌの音色

忠類ナウマン象記念館で、アイヌ民族の伝統歌「ウボポ」の再生と伝承をテーマに活動する「マレウレウ」による演奏会が開催されました。演奏会では歌のほか、アイヌの民族楽器ムックリを用いた演奏もありました。会場内にはアイヌの方々が残し、伝えてきた温かな音色が響き渡りました。

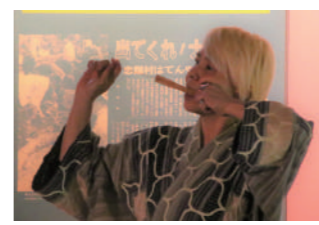

交通安全街頭啓発 子どもたちの通学を見守り

新入学児童交通安全街頭啓発が町内の小・中学校で実施されました。生活安全推進員や地域のみなさんが交通安全旗を手に街頭に立ち、登校する子どもたちと走行する車に交通安全を呼び掛けました。子どもたちは「おはようございます！」と元気よくあいさつをして校舎に入っていました。



100歳おめでとうございます！



甲地恭子さん
(大正11年3月17日生)

入所中の北札内シニアマンションでお祝いのセレモニーが行われました。毎日、食べたものや天気を日記に書いているという甲地さん。「病気やけがをすることもあったけれど、みんなの励ましで頑張れた」と話してくれました。

寄贈ありがとうございます！



幕別ライオンズクラブから新入学児童へ、クリアファイルが頂きました。ありがとうございます。



幕別パークプラザ パオくんのモザイクアートが登場

幕別パークプラザの1階ロビーにパークゴルフをしているパオくんのモザイクアートが飾られました。幕別町商工会青年部のみなさんが「幕別えがおプロジェクト」の一環として、笑顔の写真をInstagramで募集し制作したものです。令和4年度いっぱいはこの場所に掲示される予定です。





▶地球を守る。未来を守る。そのために今できることを。

環境ナビ

防災環境課
地域環境係
(☎54-6601)

◆犬の飼い主の方へのお願い ~飼っている人も飼っていない人も、みんなが住みやすい町へ~

犬の散歩時のマナーについて、町民の方からの相談が毎年寄せられています。日頃からマナーを意識して犬の散歩をしている飼い主さんもたくさんいますが、マナーの悪い飼い主さんにより困っている方がいるのも事実です。みんなが気持ちよく暮らせるように、マナーを確認してください。

《住宅密集地における犬猫の適正飼養ガイドライン(環境省)より抜粋》

IV 住宅密集地における犬及び猫の飼育

4. 犬の散歩時に気をつけること

人と犬、他の犬などとのトラブルを 방지、快適な居住環境を維持・向上していくために、次のことを守りましょう。

● ふん尿の処理

散歩のときは必ず処理袋を携帯し、ふんは自宅に持ち帰って処理をしましょう。

● 場所によっては排尿の跡を水で洗い流すなどの配慮も必要です。

日ごろから、自宅で排泄を済ませてから散歩に行くような習慣をつけましょう。

● ノーリードで遊ばせない

散歩時だけでなく、公園などにおいても必ず犬にリードをつけてください。

犬を遊ばせる時は、ドッグランなどを上手に利用しましょう。



飼い主さんの
責任です!

Pick up



犬のオシッコによって家の前が汚れていたり、悪臭がしたりすることは、決して気持ちのよいものではありません。犬のマーキングは本能的な部分もありますが、だからこそ飼い主さんのマナーにより、地域の方への配慮が必要になってきます。

住宅の前では立ち止まらずにマーキングのタイミングを与えない、オシッコをした場所へは可能な限り多量の水をかけて洗い流すなど、きれいな環境を保てるように配慮し、人もペットも、みんなが気持ちよく過ごせる環境づくりをお願いします。

また、左のイラストのようにマナーウェアを活用することも有効ですので、ペットへの着用を検討してください。

◆【幕別地域の方へ】ごみの収集日が一部変更になります

これまで幕別地域では、「燃やせないごみ」を①第1・3・5水曜日グループ、②第2・4・5水曜日グループの2グループに分けて収集していましたが、令和4年度から両グループの第5水曜日の収集がなくなります。また、1月3日は「燃やせるごみ」と「燃やせないごみ」の収集を行っていましたが、令和4年度からはごみの収集がお休みとなります。いま一度、ごみカレンダーをご確認ください。

これまで	令和4年度から
《燃やせないごみの収集》 ①第1・3・5水曜日の収集グループ ②第2・4・5水曜日の収集グループ	《燃やせないごみの収集》 ①第1・3水曜日の収集グループ ②第2・4水曜日の収集グループ ※第5水曜日の収集がなくなります
《1月3日のごみの収集》 燃やせるごみ・燃やせないごみの収集を実施	《1月3日のごみの収集》 ごみの収集は行いません

◆電子たばこ・加熱式たばこ(一部を除く)が役場窓口で収集できるようになりました

これまで町では収集ができなかった電子たばこ・加熱式たばこ(グロー・プルームテックを除く)が収集できるようになりました。今後は、次のとおりの収集となります。

- グロー・プルームテック → 日本たばこ協会ホームページにある回収店舗にて収集
- それ以外の製品 → 役場防災環境課、忠類総合支所地域振興課、札内支所にて収集

テーマ 情報収集②

全国瞬時警報システム(Jアラート)とは? 非常時を知らせる情報を知ろう!

防災環境課
防災危機管理係
(☎54-6601)



◆全国瞬時警報システム(Jアラート)とは

緊急地震速報、津波情報、国民保護情報(弾道ミサイルなど)など、対処に時間的余裕のない事態に関する緊急情報を国が送信し、地方公共団体が設置する防災行政無線や防災情報メールなどを通じて住民の方へ瞬時に伝達するシステムのことです。

このシステムを「全国瞬時警報システム(通称Jアラート)」といいます。

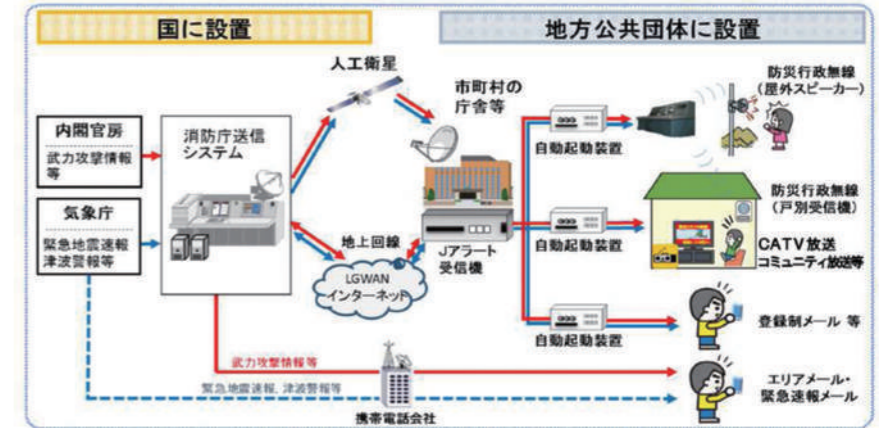

<Jアラートで配信する主な情報>

- 弾道ミサイル情報
- ゲリラ・特殊部隊攻撃情報
- 大規模テロ情報
- 緊急地震速報
- 大津波警報
- 気象等の特別警報

これらの情報は、
・防災行政無線
・防災情報メール
・LINE
を通じて住民の方へ
瞬時に伝達されます。

《Jアラート全国一斉情報伝達試験が実施されます》

- 実施日時 5月18日(※) 午前11時
- 試験内容 防災行政無線のテスト放送が流れます。
放送内容「これは、Jアラートのテストです。」
※登録制メール、LINEに登録している方には、それぞれ試験情報が配信されます。
- その他 試験は中止となる場合があります。中止の連絡は原則行いませんので、ご了承ください。

【重要】

試験は実際の災害と同じ条件下で実施されます。緊急情報として配信されるため、緊急放送ランプとライトが点灯し、戸別受信機の音声が**最大音量**で流れます。

放送が流れている最中に、戸別受信機の「解除」ボタンを押すことで、消灯し最大音量から通常音量に戻すことができます。

▶防災情報メール
QRコードから、または下記アドレスへ空メールを送信し、ご登録ください。
touroku.makubetsu-town@raidan.ktaiwork.jp

▶幕別町防災公式LINE
QRコードを読み込み、「友だちに追加」でご登録ください。
ID検索はコチラ⇒⇒@makubetsu

お知らせ

とかち生活あんしんセンター相談会
(要予約)

【生活・仕事相談会】

生活や仕事などでお困りの方を対象に相談会を行います。

▶**札内会場**(札内コミュニティプラザ)

日 5月12日(木)

①午前9時30分～10時20分 ②午前10時30分～11時20分

▶**幕別会場**(役場)

日 5月17日(火)

①午前9時30分～10時20分 ②午前10時30分～11時20分

【就職相談会】

なかなか内定がもらえない、転職を考えているなど、仕事に関する相談会を行います。

日 5月27日(金)

①午前10時～11時 ②午前11時10分～午後0時10分

所 札内コミュニティプラザ 会議室1

内 A:応募書類作成・面接コース B:就職・転職相談コース
※希望するコースを選んでください。

¥無料

他 前日までに電話・メール・FAXで要予約。

問・申 自立相談支援事業所とかち生活あ

んしんセンター(☎66-7112 ☎66-

7113 ✉anshin@tokachi18.hokkaido.jp) メールで予約



わかば幼稚園 こねこの日(体験入園)

こねこの日(体験入園)を行います。希望する方は事前にお申し込みください。

日 6月1日(水) 午前10時～11時

所 わかば幼稚園(錦町98番地) 対 満2歳以上の未就学児

内 園児と一緒に仲良く遊ぼう 持 保護者、体験児の上履き

他 詳細はお問い合わせください。9月、12月も実施予定です。

問・申 わかば幼稚園(☎54-4223)

5月の人権相談・行政相談

▶**人権相談**

【札内会場】人権擁護委員:森 廣幸さん、赤石 裕元さん

日 5月18日(木) 午後1時～3時

所 札内コミュニティプラザ 会議室1

問 住民課住民活動支援係(☎54-6602)

▶**行政相談**

【札内会場】行政相談委員:松本 茂敏さん

日 5月18日(木) 午後1時～3時

所 札内コミュニティプラザ 会議室1

問 新町・松本 茂敏さん(☎54-5267)

春のすずらん無料法律相談

釧路弁護士会による春のすずらん無料法律相談を実施します。

日 5月20日(土) 午後1時～4時 ※1人30分程度

所 町民会館、札内コミュニティプラザ

内 金銭、交通事故、土地建物、夫婦関係、相続、債務整理など

期 5月10日(火)～17日(火)

他 ◆担当弁護士 幕別会場:阪口 剛弁護士 札内会場:鈴木 茂雄弁護士

◆予約が必要です。予約時にご相談の概要を伺い、担当弁護士に引き継ぎます。相談案件によっては、相手方と担当弁護士に関わりがある場合(利害相反の場合)、相談を受けられないことがありますのでご了承ください。

◆新型コロナウイルス感染症予防のため、当日、発熱などの症状がある場合は参加をご遠慮いただきます。各自、あらかじめ検温をしてからお越しください。

◆来場の際は、マスクの着用と手指消毒の実施にご協力ください。

問・申 総務課総務係(☎54-6608)

幕別町×開成町

交換日記

こんにちは！開成町のマスコットキャラクター、あじさいちゃんです。都市間交流が続いている幕別町と、今月から交換日記を始めます。お互いが交流を深めながら、町の魅力を発信していきます。初回は、開成町の基本的な情報をお伝えします！今後は定期的に、テーマに沿って町の情報を深掘りします♪



開成町マスコットキャラクター
あじさいちゃん

▼開成町広報



かいせいまち
開成町ってこんなところ



開成町は神奈川県西部に位置します。面積は6.55km²と東日本で最も小さい町ですが、田園風景が広がるエリアや、駅・住宅街がコンパクトにまとまったエリアがあります。



▲町北部の田園風景。6月には町の花「あじさい」が咲き誇ります。



開成町長の府川です！
ふかわ ゆういち
開成町長 府川 裕一

手づくりのまち推進委員会からのお知らせ

ハンギングバスケット講習会

ハンギングバスケット講習会の参加者を募集します。みなさんのお宅をたくさんのお花で飾りませんか。

日 6月4日(土) 午前10時～正午

所 札内コミュニティプラザ 集会室1

対 町民の方で、完成品をハンギングバスケット展示会で展示することにご協力いただき、終了日の6月9日(土)午後3時～4時に引き取りに来ていただける方

定 20組(一般15人、小学生親子5組 ※先着順)

¥無料

持 エプロン、汚れてもよい服装、マスク

期 5月12日(土)午前10時～5月25日(土)午後5時30分

※電話でお申し込みください。

他 講師:中野 美恵子さん(一般社団法人日本ハンギングバスケット協会公認講師・「Baranaka Club」主宰)

ハンギングバスケット展示会

手づくりのまち推進委員会花づくり部によるハンギングバスケット展示会を開催します。お誘い合わせの上、ご来場ください。

日 6月4日(土)午後1時～6月9日(土)午後3時

所 札内コミュニティプラザ デッキテラス(東側駐車場)



問・申 手づくりのまち推進委員会事務局(☎54-6602・住民課住民活動支援係)

有料広告

集団予防接種によりB型肝炎ウイルスに持続感染された方へ 一人で悩まずに無料個別相談会をご利用ください

B型肝炎 給付金 無料個別相談会

6/10 (金) 浦河町生涯学習センター 視聴覚室

6/11 (土) 新ひだか町地域交流センターピュアプラザ 会議室2

対象者 昭和16年7月2日～昭和63年1月27日生まれ
※ご遺族の方も給付金請求できます

給付金 50万円～3,600万円
※病態に応じて給付金等の内容が異なります

弁護士費用 着手金・相談料 無料 成功報酬制
※訴訟実費別途

完全予約制 ☎ 0120-013-621
<ご予約受付時間> 平日 9:00～18:00
個別相談なので、他の方と顔を合わせることはありません。

無料電話相談 も同時受付中！ お気軽にお電話下さい。

弁護士法人 プレシャス総合法律会計事務所
弁護士 豊庭亨一「あいば こういち」東京弁護士会所属 登録番号35029
東京都新宿区四谷4-3 福屋ビル6-A [営業時間] 平日 9:00～18:00
TEL 03-5363-6333 FAX 03-5363-6334
E-mail: info@precious-law.jp http://precious-law.jp/

お知らせ

第25回北海道介護支援専門員実務研修受講試験案内の配布

10月9日⑩に実施する試験の案内を、受験希望者に配布します。

- ▶配布期間 5月23日⑩～6月16日⑩

▶配布場所 保健課、札内支所、ふれあいセンター福寿

☎保健課高齢者支援係(☎54-3812)

成年年齢引き下げ後の成人式の対象年齢について

民法の一部を改正する法律の施行により、令和4年4月1日から成年年齢が18歳に引き下げられました。幕別町では、成年年齢引き下げ後もこれまでと同様に、対象年齢を20歳として式典を開催します。

対象年齢を20歳にする理由

- ▶対象年齢を18歳とした場合、受験や就職に向け準備をする時期と重なり、式典に参加できない方の増加が懸念されるため。
- ▶20歳は飲酒や喫煙の年齢要件を満たす節目の年齢であることから、自らの行動に責任と自覚を持てる自立した成年への成長を、町全体で祝う機会を設けるため。

パブリックコメントの結果を公表します

広報3月号に掲載した次のパブリックコメントについて、結果をお知らせします。

- ▶幕別町耐震改修促進計画(案) 意見の提出はありませんでした。
- ☎都市計画課建築係(☎54-6623)
- ▶幕別町農業経営基盤強化の促進に関する基本構想(案) 意見の提出はありませんでした。
- ☎農林課農政係(☎54-6605)

毎年5月は「消費者月間」です

令和4年度の統一テーマは「考えよう！大人になるとできること、気を付けること～18歳から大人に～」です。

令和4年4月1日に成年年齢が18歳に引き下げられました。18歳から大人になりますが、できることが増える分、責任も生じることになります。

そこで、周囲の大人も含め、消費者一人一人が「自分で考える消費者」になるきっかけとなるよう、幕別町消費生活センターでは、幕別町図書館との合同開催で、次のとおり「図書展示」と「パネル展示」を実施します。

▶図書展示 「消費生活」に関する図書を特設コーナーにて紹介します。

日にち	場所	時間
5月3日⑩～11日⑩	図書館本館	午前10時～午後6時
5月13日⑩～21日⑩	札内分館(百年記念ホール内)	午前10時～午後6時 ※木曜は午後8時まで
5月23日⑩～29日⑩	忠類分館(ふれあいセンター福寿内)	午前10時～午後9時

- ▶パネル展示 消費者トラブルの事例や対処法を紹介したパネル展示を実施します。
- ☎5月3日⑩～31日⑩
- ☎札内コミュニティプラザ ギャラリー
- ☎住民課住民活動支援係(☎54-6602)

年金手帳は「基礎年金番号通知書」に変わります

4月以降、新たに年金制度に加入する方、年金手帳の紛失などにより再発行を希望する方には、**基礎年金番号通知書**を発行します。

- ▶すでに年金手帳をお持ちの方 基礎年金番号通知書は発行されません。お持ちの年金手帳を引き続き大切に保管してください。
 - ▶年金手帳を紛失した方 再発行を希望する場合は年金手帳の代わりに「基礎年金番号通知書」が発行されます。
- ※年金に関する照会や申請は、マイナンバーもご利用いただけます。
- ☎常広年金事務所(☎25-8113 ※音声案内2-2)
 - ☎住民課戸籍住民係(☎54-6602)

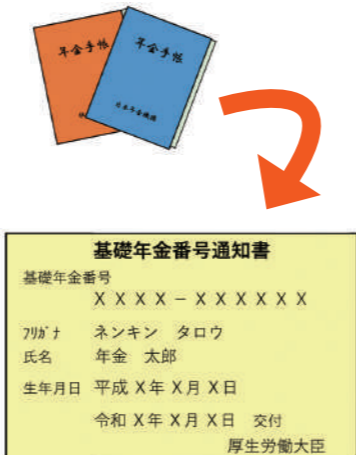

ひきこもり相談

ひきこもりは誰にでも起こりうること、特別なことではありません。ご家族だけで抱え込まずにまずはご相談ください。

- ▶札内会場 ☎5月12日⑩ ①午前9時30分～10時20分 ②午前10時30分～11時20分
- ☎所 札内コミュニティプラザ
- ▶幕別会場 ☎5月17日⑩ ①午前9時30分～10時20分 ②午前10時30分～11時20分
- ☎所 役場 相談室1-A
- ☎他 来所相談、電話相談、メール相談は随時受け付けています。希望があれば訪問相談にも応じます。お気軽にご相談ください。
- ☎福祉課社会福祉係(☎54-6612)
- ☎kibou-soudan@town.makubetsu.lg.jp



メール相談



ひろはHIDAMARINO (ひだまりの)

日差しの暖かさが一段と感じられる季節になりました。たくさんあった雪山もいつの間にかきれいになりました。新型コロナの感染拡大状況は、まだまだ予断を許さない状況が続いています。それぞれが安全を確保しながら、上手に行動するしかありません。

町では、ひきこもり状態にある方やそのご家族の居場所「ひろはHIDAMARINO」を月1回開いています。家から一歩出て、散歩がてら、ふらっと立ち寄ってみませんか。別に何もしなくてもいいです。話せなくても大丈夫。ゆるりと、穏やかに静かな時間を過ごしましょう。

事前の予約は必要ありません。時間があれば遊びに来てください。ひきこもり支援アドバイザーがいますので安心してください。もし、不安があるなら、あらかじめご連絡ください。

- ◆日時 5月12日(木) 午前11時30分～午後2時 (入退は自由です。)
- ◆場所 札内コミュニティプラザ 和室1

- ¥無料 ☎福祉課社会福祉係(☎54-6612)
- ☎kibou-soudan@town.makubetsu.lg.jp



メール相談

味覚工房で「おいしい とんかつ」を作ってみませんか

幕別ふるさと味覚工房では、人気のみそ、豆腐、パンのほか、ケーキやソーセージなど、地場食材を使った食品加工が体験できます。今月は、「とんかつ作り」を企画しました。

- ☎5月25日⑩、26日⑩、27日⑩ 午前9時30分～午後0時30分
- ☎所 幕別ふるさと味覚工房(字新和162番地128)
- ☎定 各回5人
- ※新型コロナウイルス感染症予防のため人数制限をしています。
- ¥実費(肉は味覚工房で手配。その他材料は各自持参。)
- とんかつ 1人10枚(約1,500円)
- ※揚げる前の状態で急速冷凍してお持ち帰りいただくため、長期保存が可能です。
- ☎特 エプロン、三角巾、手拭き、アルミホイル、保存袋、保存容器
- ☎期 5月11日⑩～13日⑩ 午前9時～午後5時
- ☎問・申 幕別ふるさと味覚工房(☎57-2001) ※火曜休館

幕別町身体障害者相談員によるよろず茶話会「ふれあい交流会」

老いも若きも、更には障がいがあってもなくても地域の方々と語り合える「ふれあい交流会」を5月から開催します。ぜひ、お立ち寄りいただいて、楽しい話を聞かせてください。

- ①札内地区 ☎奇数月第2金曜日 午後1時～3時 (5月13日、7月8日、9月9日、11月11日、1月13日、3月10日)
- ☎所 札内コミュニティプラザ コミュニティホール・会議室
- ②幕別地区 ☎10月14日⑩ 午前10時～11時30分
- ☎所 役場1階 相談室1-A
- ③忠類地区 ☎6月10日⑩ 午前10時～11時30分
- ☎所 ふれあいセンター福寿 家族交流室
- ¥無料 ☎事前申し込み不要です。
- ☎問 幕別町身体障害者相談員・佐藤(☎090-6261-3625 午後5時～8時)

屋根のお悩みご相談ください!!

屋根張替工事 雨漏り・すが漏り修理 雨樋・雪止金具取付など

お見積無料 地元一筋70年

有限会社 田中板金工業所 幕別町札内中央町394-3 事務所(0155)56-2218 FAX(0155)56-3959 E-mail:tanakarooftworks@gmail.com

有料広告

悩む前にまず電話!

ゴミの片付け・大型ゴミ・不用品処理 草刈り・枝切り・剪定・伐採 引越・除雪・排雪・ハチの巣駆除 お困り事、なんでもご相談下さい!

かたやま便利サービス 札内青葉町19-6 電話0155(56)8001

有料広告

保険のことならなんでもご相談ください。自動車保険、生命保険、医療保険等

ウイズT&C株式会社 札内桜町136番地30-4 ☎0155-28-7700

保険のウイズと一緒に働きませんか? 保険の仕事に興味のある方募集中です。

お知らせ

特定計量器(小型はかり)定期検査の実施

取引や証明に使用する「はかり」は、北海道知事が実施する定期検査または民間業者による代検査を2年に1度受検して、合格したものでなければ使用できません。

新規に事業を始めた人など、今回初めて検査を受検する場合は、期限までに担当へお知らせください。

▶幕別地区
日 6月28日(火)
午後1時30分～4時30分

所 町民会館
▶札内地区
日 6月28日(火)
午前9時30分～11時30分

所 札内中央近隣センター
▶忠類地区

日 6月27日(月) 午後2時～3時
所 ふれあいセンター福寿
期 5月20日(金)
問 商工観光課商工労政係(☎54-6606)

令和4年3月福島県沖地震災害義援金の受け付け

日本赤十字社幕別町分区では、被災者支援のため、義援金の受け付けを行っています。

▶受付期間 6月30日(木)まで
▶受付方法

福祉課、札内支所、糠内出張所、忠類総合支所、ふれあいセンター福寿の各窓口にて持参いただくか次の口座へお振り込みください。

・口座名義
日赤令和4年3月福島県沖地震災害義援金
・口座番号
00130-7-421184

※郵便窓口での取り扱いの場合は、振替手数料が免除されます。
※振り込みした際の半券は、免税証明書として利用できます。また、受領証を希望する場合は通信欄に「受領証希望」と記載してください。

問 日本赤十字社幕別町分区
(☎54-6612・福祉課社会福祉係)

令和4年度 第1回「ぱぱとあそぼう」【パパと(ママも)一緒にサーキット遊び】

幕別子育て支援センターでは、パパを含めた家族同士の交流やパパと子どもの関わりを深めることを目的とした支援事業「ぱぱとあそぼう」を実施しています。

令和4年度の初回は、心と体を開放して、のびのびと体を動かして遊ぶことを楽しみます。普段子育て支援センターを利用していない方の参加もお待ちしております。

日 5月29日(日) 午前10時～正午
▶第1部(2歳未満) 午前10時～10時45分(受付:午前9時45分～)
▶第2部(2歳以上) 午前11時～正午(受付:午前10時45分～)

所 子育て支援センターあおば分室
対 就学前のお子さんとお父さん ※きょうだいとママも参加できます。

定 各15組程度
内 サークット遊び、ふれあい遊び、シアターなど
※運動は素足で行います。上靴は不要です。

持 飲み物(水分補給)、汗拭きタオル
期 5月24日(火)

問・申 幕別子育て支援センターあおば分室(☎56-3811)

義援金・救援金の報告とお礼

日本赤十字社幕別町分区では、被災者支援のため、義援金・救援金の受け付けを行いました。

住民のみなさん、各種団体からお預かりした義援金を集計しましたので、報告します。

▶令和3年8月大雨災害義援金
・受付期間 令和3年8月30日～令和4年3月31日
・義援金総額 5,394円

▶令和3年長野県茅野市土石流災害義援金
・受付期間 令和3年10月25日～令和4年3月31日
・義援金総額 9,701円

▶トンガ大洋州噴火津波救援金
・受付期間 令和4年2月15日～令和4年3月31日
・救援金総額 1,000円

お寄せいただいた義援金・救援金は、全額を被災都道府県に設置された「義援金配分委員会」を通じて被災した方々へお届けしました。

みなさんの心温まるご寄付ありがとうございました。

問 日本赤十字社幕別町分区
(☎54-6612・福祉課社会福祉係)

日本赤十字社の活動にご協力を

日本赤十字社では人道と博愛の精神を基調とし、災害救護、献血、救急法講習の普及などさまざまな人道的活動を行っています。

これらの活動は、みなさんからの社資(社費(会費)・寄付金)によって支えられています。

日本赤十字社幕別町分区では、社員や公区のみなさんにご協力いただき、社資募集を行っています。

▶社資の用途について
毎年みなさんから寄せられた社資は、全額日本赤十字社北海道支部に送金し、この社資をもとに日本赤十字社は各種活動を行っています。

▶令和3年度社資実績額
総額1,435,058円(令和4年3月末現在)の内訳は次のとおりです。
・社費…276,600円
・寄付金…1,158,458円

町民のみなさんの温かい善意に感謝します。今後ともご支援とご協力をお願いします。

▶受付先
福祉課、札内支所、糠内出張所、ふれあいセンター福寿

問 日本赤十字社幕別町分区
(☎54-6612・福祉課社会福祉係)

町有財産(車両)を売り払います

消防ポンプ自動車として利用していた車両を一般競争入札により売り払います。申し込み方法など、詳細は町ホームページをご確認ください。

▶物件詳細
・車名 いすゞ(水槽付消防ポンプ自動車) ・年式 平成6年式
・型式 U-FRR32G1V改 ・走行距離 16,180km

▶物件説明会
日 5月17日(火) 午後2時
所 幕別消防署札内支署
(札内中央町319番地9)

▶入札参加申し込み
5月6日(金)～31日(火)
問・申 総務課契約管財係
(☎54-6608)



幕別町歯科医師会実施 フッ素の日

いい歯の日のイベントとして、虫歯予防に効果的なフッ素塗布を特別料金で実施します。

日 6月3日(金)
対 町内在住の幼児・児童
¥ 1人500円(通常料金は約1,000円)

▶フッ素のはたらき
フッ素を歯の表面に塗ることで、虫歯菌が出す酸に溶けにくい強い歯になると考えられています。日本歯科医師会でも推奨しています。

問 保健課健康推進係(☎54-3811)
※予約の有無や時間などの詳細は、各指定医療機関にお問い合わせください。

救急車を更新しました

3月10日に幕別消防署忠類支署に配備する救急車を更新しました。

新車両はLED赤色警光灯のほか全周囲(アラウンドビュー)モニターを備え、安全性が向上しました。また、救命処置などを行うために必要な車内空間を確保し、最新型の救急資器材を装備しています。

問 幕別消防署 (☎54-2434)



指定医療機関	電話番号
まくべつ本町歯科	☎66-8888
大内歯科医院	☎56-5223
河原歯科クリニック	☎23-8148
國安歯科医院	☎56-6555
杉村歯科医院	☎56-6020
高橋歯科・小児歯科クリニック	☎56-7377
みずほ通り歯科クリニック	☎22-3118
村松歯科医院	☎56-3600
ふみの木歯科クリニック	☎67-8587
忠類歯科診療所	☎8-2443

まくべつ本町歯科

まくべつ本町歯科の特徴2：急な痛みなどに対し早い対応を心がけています

「痛いのの数週間待ちといわれた」という話をよく患者様から聞きます。歯の痛みはとてつらいものです。当院では東十勝の歯科地域拠点病院として

①診療台(椅子)を多くそろえている
②診療スタッフを多くそろえている
③技術的に急な痛みに早く対応できる

など、皆さんのお口のお悩みにできるだけ早期に対応できる医療体制を整えています。お口の中のお悩みはどんな些細なことでも構いません。お気軽にご相談ください。

診療科目： 歯科・小児歯科・口腔外科・矯正歯科
他診療内容： 予防歯科(クリーニング等) ・ 訪問・高齢者歯科、審美歯科
・インプラント(自費診療16万～23万) ・ 訪問・高齢者歯科、審美歯科

	月	火	水	木	金	土
9:30～13:00	○	○	○	○	○	○
14:30～19:00	○	○	○	○	○	午後休診

当院は保険内診療を前提に治療いたします。
新患・急患等即日、予約外受付対応しています。

お口の中のお困りごとがありましたら、お気軽にお電話下さい。

お問い合わせ：幕別町本町7 9 番地 3
TEL：0155-66-8888

有料広告

募集・健康

募集

公営住宅の入居者募集

▶入居資格(①～④の全てを満たす方)

- ①住宅にお困りの方 **他** 提出書類、入居資格、申し込み方法などの詳細はお問い合わせください。
- ②同居する親族がいる方(申込時に満60歳以上の方は、単身での申し込みが可能) **甲** 都市計画課、忠類総合支所、札内支所
- ③公営住宅法に定める収入基準以内の方 **問【幕別・札内地区】** 都市計画課住宅係(☎54-6623)
- ④申込者と同居予定者が暴力団員でない方 **【忠類地区】** 忠類総合支所経済建設課(☎8-2111)

◆**随時募集の住宅** 入居申し込みがあった時点で募集終了となります。

	団地名	家賃	階数	間取り	建築年	浴槽	給湯設備
幕別	①旭町西(2-205)	19,100円～37,600円	2階建て2階	2LDK	H14	有	リース
	②寿町(3-102)	16,000円～31,400円	2階建て1階	3LDK	S62	入居者負担	入居者負担
	③新緑町南(1-4)	14,700円～28,900円	2階建て2階	3LDK	S59	入居者負担	入居者負担
札内	④桂町2(1-6)	16,700円～32,800円	2階建て2階	3LDK	S57	入居者負担	入居者負担
	⑤桂町2(3-2)	16,500円～32,400円	2階建て1階	3LDK	S58	入居者負担	入居者負担
	⑥桂町2(4-5)	16,900円～33,300円	2階建て2階	3LDK	S58	入居者負担	入居者負担
忠類	⑦忠類白銀町(22-82)	12,000円～23,600円	平屋建て	3LDK	S59	入居者負担	入居者負担
	⑧忠類あけぼの(1-1)外6戸	13,800円～21,300円	平屋建て	3LDK	H2・3・5・7	入居者負担	入居者負担

特公賃住宅の入居者募集

▶入居資格(①～④の全てを満たす方)

- ①同居親族がいない方(原則35歳未満の単身者で勤務先が町内または入居決定直後に町内を勤務先とする方)、世帯用住宅は同居親族がいる方 **他** 提出書類、入居資格、申し込み方法などの詳細はお問い合わせください。
- ②町長が定める収入基準以内の方 **甲** 都市計画課、忠類総合支所、札内支所
- ③町税や町使用料などを滞納していない方 **問【幕別地区】** 都市計画課住宅係(☎54-6623)
- ④申込者が暴力団員でない方 **【忠類地区】** 忠類総合支所経済建設課(☎8-2111)

◆**随時募集の住宅** 入居申し込みがあった時点で募集終了となります。

	団地名	家賃	階数	間取り	建築年	浴槽	給湯設備
幕別	①緑町(1-304)	30,200円	3階建て3階	1DK	H6	有	オール電化
	②緑町(2-106)	33,300円	3階建て1階	1DK	H9	有	オール電化
	③緑町(2-205)	33,300円	3階建て2階	1DK	H9	有	オール電化
	④緑町(3-307)	33,300円	3階建て3階	1DK	H9	有	オール電化
忠類	⑤せせらぎ(3-5)	39,000円	平屋建て	3LDK	H9	有	有
	⑥白銀町(22-81)	22,900円	平屋建て	3LDK	S59	入居者負担	入居者負担

※給湯設備の「オール電化」は、蓄熱式電気暖房、電気温水器、電気調理器です。

令和4年度
老福リフレッシュ体操

- ▶日時 毎月第2週・第4週の月・火・木・金曜日 午前10時30分～11時30分
- ※祝日の関係などからずれることもありますので、詳しくはお問い合わせください。
- ▶場所 老人福祉センター
- ▶対象 65歳以上の町民
- ▶料金 無料

高齢者の運動指導に精通した指導員が、無理なく楽しくできる運動を行います。

- ▶持ち物 運動しやすい服、水分補給の飲み物、汗拭きタオル、マスク
- ▶その他
 - ・申し込みは不要です。どの実施日に参加しても構いません。
 - ・コミバスや自家用車で通うことも可能です。
 - ・新型コロナウイルスの状況により、休止となることがあります。
- 問 保健課高齢者支援係(☎54-3812)

道営住宅の入居者募集

- ▶募集案内の配布期間 5月10日(火)～23日(日)
- ▶申し込みの受付期間 5月20日(金)～23日(日)
- ▶抽選日 5月27日(金)
- ▶抽選場所 十勝合同庁舎 4階C会議室
- ▶募集予定の団地と公募予定戸数 5月10日(火)から配布される募集案内でご確認ください。
- ▶配布場所 株式会社エーワンホーム(帯広市西8条南13丁目2番地)、都市計画課、札内支所、忠類総合支所経済建設課
- 問 株式会社エーワンホーム(☎22-2013)

統計調査員の登録者募集

- 国勢調査や経済センサスなど国が行う各種統計調査の調査事務に従事する統計調査員の登録者を随時募集しています。
- 統計調査員は、各種統計調査の調査対象(世帯や事業所など)を訪問して調査内容を説明し、調査票の配布、回収などを行うものです。
- 統計調査の実施の際に、登録者の中から統計調査員として調査を依頼します。なお、調査の内容によって必要となる調査員の人数が異なるため、登録者全員に必ず調査を依頼するとは限りません。
- ▶募集要件 次のすべてを満たす方
 - ・満20歳以上の方
 - ・統計調査に対して責任をもって、調査事務を遂行できる方
 - ・税に携わる職員、警察官に該当しない方
 - ・秘密の保護を遵守できる方
 - ・選挙に直接関係のない方
 - ・暴力団員による不当な行為の防止等に関する法律に規定する暴力団員に該当しない方
- 問 総務課情報管理係(☎54-6608)

自衛官等の募集

募集種目	応募資格	受付期日	試験日	
一般曹候補生	18歳以上33歳未満の方(32歳の方は、採用予定月の末日現在33歳に達していない方)	5月10日(火)	1次	5月21日(土)
自衛官候補生		5月25日(火)	2次	6月20日(月)
				5月29日(日)
一般幹部候補生	【一般(飛行要員を除く)】 22歳以上26歳未満の方(修士課程修了等(見込み含む)は、28歳未満の方) 【歯科】 20歳以上30歳未満の方 【薬剤科】 20歳以上28歳未満の方 ※令和5年4月1日現在の年齢	6月16日(土)	1次	6月25日(土)
			2次	8月1日(月)～7日(日)のうち1日

※入隊時期など詳しい内容や不明な点は、次のいずれかにお問い合わせください。

- 問 自衛隊帯広募集案内所(帯広市西5条南14丁目13番地 NCサウスビル) ☎・FAX ☎23-8718 ② obihiro.pco.tokachi@rct.gsdf.mod.go.jp
- 自衛隊帯広地方協力本部 (HP) <https://www.mod.go.jp/pco/obihiro/>



自衛隊帯広地方協力本部
ホームページ

スポーツ・健康講座

北海道知事杯
第36回パークゴルフ国際大会

- 日 6月19日⑩ 受付:午前7時30分～ ※雨天決行
- 所 つつじコース、サーモンコース
- 対 中学生以上の愛好者(協会や加盟団体への登録の有無は問いません。介助が必要な方はお申し出ください。)
- 定 200人(先着順)
- 料 一般、シニア、外国人 1,000円 ※大会当日の受付時に納入/中・高校生 無料
- 内 一般の部(満74歳まで)、シニアの部(満75歳以上)、外国人の部、中学・高校生の部 ※36ホールのスロークプレー、組み合わせは各部門の混合。
- 期 5月11日⑩～20日⑩(必着)
- 申 申込必要事項を明記した申込書を実行委員会に持参するか、郵便・FAX・メールで送付してください。
- ▶ 申込必要事項
 - ①参加希望の部門、②氏名(フリガナ)、性別、生年月日、年齢、③住所、④電話・FAX番号、⑤メールアドレス、⑥指導者資格の有無、⑦保護者名と押印、保護者引率の有無(中・高校生のみ)
- 問 パークゴルフ国際大会実行委員会(☎54-2260)・公益社団法人日本パークゴルフ協会内)

第11回町長杯
幕別町民パークゴルフ大会

- 日 5月15日⑩ 受付:午前8時～ ※小雨決行、雨天の場合は現地で判断
- 所 つつじコース、サーモンコース
- 対 幕別町民
- 料 1人500円 ※申込時に納入
- 内 個人戦(男・女)
- 期 5月6日⑩
- 他 主催:幕別町
主管:町パークゴルフ協会
- 申 クマゲラハウス(☎54-2289)
- 問 町パークゴルフ協会事務局・橋本(☎56-7761)

6月の健康講座

※参加申し込み不要。お気軽にご参加ください。

所要時間
45分～1時間

講座名	時間	農業者トレセン	札内スポセン
転倒しない体づくり	午後1時30分～	6日、20日、27日⑩	7日、21日、28日⑩
Enjoy! イキイキサーキット	午後7時30分～	7日、14日、21日、28日⑩ 2日、9日、23日、30日⑩	6日、13日、20日、27日⑩ 3日、10日、17日、24日⑩
みんなでスッカリサーキット	午後2時～	10日、17日、24日⑩	1日、8日、15日、22日、29日⑩
みんなDEニュースポーツ	午後2時～	13日⑩、17日⑩	14日⑩、15日⑩
講座名	時間	幕別町民プール	
<期間限定講座> 水中エクササイズ	午後3時30分～	3日⑩、15日⑩	
	午後7時～	16日⑩、28日⑩	
講座名	時間	忠類体育館	
ゆったりリフレッシュ運動	午後2時30分～	2日、9日、16日、23日、30日⑩	
※有料講座	時間	札内スポセン	
やさしいヨガ	午前10時30分～	6日、13日、27日⑩	
	午後7時30分～	10日⑩	

※やさしいヨガ: 1回1,000円(保険代込み)。町内に在住もしくは勤務している方は、証明できるもの持参で100円引きです。
問 農業者トレーニングセンター(☎54-2106)、札内スポーツセンター(☎56-4083)

食のボランティアを始めませんか?

食生活改善推進員(食改さん)養成講座
受講者募集!

食生活改善推進員は、地場産品を使ったレシピを研究したり、料理を通して健康的な食生活を地域住民にお伝えしたりする「食育ボランティア」です。町では現在30人の推進員が活動しています。ご自身の健康づくりに、地域住民の食育活動のために、あなたも一緒に楽しく活動してみませんか。

No.	日程	主な内容(変更となる場合があります)
1	6月7日⑩	・幕別町の健康づくり活動紹介・家庭での健康管理 ・ウェルカムランチ～食改さん自慢のランチで交流しながら活動紹介～
2	6月14日⑩	・メタボにならない体を目指す「食生活のヒント」 ・軽運動～背骨コンディショニングで体の不調を解消!～
3	6月20日⑩	・特別講演「旬野菜を楽しみ、おいしく食べるコツ」 小笠原美奈子さん(小笠原農園 やさい屋カフェ菜びより/野菜ソムリエプロ) ・栄養計算をマスターする
4	7月1日⑩	・覚えておきたい家庭の食中毒予防 ・バランスの良い献立の立て方・グループ別に調理実習メニューを考える
5	7月6日⑩	・食改の試作研究会に参加しよう～事業で提供するメニューを調理・研究!～
6	7月14日⑩	・ボランティア活動について知ろう! ・グループで考えたメニューを実際に調理する

▶ 時間 午前9時30分～午後1時(日によって変動あり)

所 1・2 保健福祉センター 3～6 百年記念ホール

対 町民で、受講後食生活改善協議会の活動に協力いただける方

料 1,000円(全6回分の調理実習費・テキスト・食品成分表代)

定 10人 期 6月1日⑩

問・申 保健課健康推進係(☎54-3811)



まくべつ
健康ポイントラリー

健康ポイントラリー事業は、令和3年度(令和4年3月末)で終了となりました。今までたくさんの方にご参加いただき、ありがとうございました。

抽選結果

令和3年度は2,517人が参加し、そのうち306人が達成しました。抽選の結果、右記の番号の方が当選しましたので、お手元の達成証に記載の抽選番号を確認し、期間内にお引き替えください。

引き換え場所

幕別地区: 保健課
札内地区: 札内支所
忠類地区: ふれあいセンター福寿
※お住まいの地区以外の場所で受け取りをしたい場合は、ご連絡ください。

▶ 引き換え期間 5月9日⑩～13日⑩

問 保健課健康推進係(☎54-3811)

景品

No.	景品	当選番号
1	アスパラ詰め合わせ(北王農林)	301・929・1056・2252
2	ねずみ型レザーポーチ(amina+)	982・2058・2613
3	オリジナルギフトボックス(十勝ヒルズ)	854・939・3060・3849
4	オリジナルギフトボックス(小笠原農園 やさい屋カフェ菜びより)	334・400・915・2206
5	チーズボード(工房十勝木のうつわ)	834・850・2442・3267
6	入浴券(十勝ナウマン温泉ホテルアルコ)	917・935・3712
7	入浴券(十勝幕別温泉グランヴィリオホテル)	809・1062・3333
8	入浴券(幕別温泉パークホテル悠湯館)	903・1941・2879
9	オリジナルギフトボックス(道の駅忠類)	338・933・2396・2458

さいわい町整体施療院

肩こり・首のこり・膝痛・腰痛・骨盤矯正等

- 全身60分 3,500円 完全予約制
- 営業時間 午前9時～午後8時(予約受付午後7時迄)
- 定休日 水曜日 ● 住所 幕別町幸町41(藤原)

☎ 090-8633-9063

不用品のことならまとめておまかせ!

- 引越しゴミ、粗大ゴミ ● 訳ありゴミ
- 故人の遺品整理 ● 物置の整理、解体撤収作業

家電のリサイクルも受付中!

高価買取も
あります

有限会社 鈴屋

見積もり
無料

幕別町環指第146号 古物商許可
幕別町札内中央町330-57 担当者TEL 090-2071-3561

有料広告

図書館・今月の行事と催し

※新型コロナウイルスの影響により、中止・変更になる場合があります。
詳細は、図書館各館に電話などで直接お問い合わせください。
なお、図書館ホームページにて随時情報を提供しています。



図書館本館 (☎54-4488)
開館時間: 午前10時～午後6時
札内分館 (☎56-4888)
忠類分館 (☎8-2930)

休館日表: 火曜(祝日の場合は翌日)、年末年始、図書整理日(毎月最終平日)

おはなし会

- おはなしガーデン 5月14日 午前10時30分
ババール 5月28日 午前10時30分
あっちこち紙芝居 5月7日、21日 午前10時30分

【札内分館】木曜日は午後8時まで開館しています!

札内分館では、毎週木曜日の開館時間を延長し、午後8時まで開館しています。
【札内分館】木曜日は午後8時まで開館しています!

子どもの読書週間事業
本のおもしろさはじける!
ポップ(POP)コーン(コンテスト)

キャッチコピーや文章・イラストなどを用いて本の魅力を伝えるカード、「ポップ(POP)」のコンテストを実施します。
募集期間: 5月1日～6月29日
入賞設定: 金賞1人、銀賞1人、銅賞1人、入選11人

5月の図書展示【おしゃれなポップ作りの役に立つ本をご紹介します!】

毎年恒例の行事となったポップ(POP)コーン(コンテスト)。今年も作品を募集する時期になりました。
募集期間: 5月1日～29日

5月は「消費者月間」です
消費生活センターとの
コラボ展示開催!

毎年5月の「消費者月間」に合わせて、幕別町消費生活センターと協力し、「詐欺」や「契約」など消費者被害の防止に関わる図書を展示します。
図書館本館 5月3日～11日
札内分館 5月13日～21日
忠類分館 5月23日～29日

毎月1日は、コミバス無料デー
まくバス de 映画会

「神様の思し召し」(88分、字幕)
出演: マルコ・ジャリーニ ほか
毎月1日は、コミバス無料デー(土日祝日は翌運行日)です。

幕別町図書館オリジナル
キャラクターコレクションVol.06
【ぱらっち先輩】

一本筋の通ったまっすぐな性格。まじりけのない、やさしさ100%。
なんにでもマヨネーズをかけちゃうマヨラー。ドレッシングも大好き。ヒップホップダンスが得意で、大会で優勝したこともあるほどの実力。



消費者被害防止ネットワーク

幕別町消費者被害防止
ネットワークニュース 第74号



通信販売のトラブルが最多
令和3年度消費生活センター報告

令和3年度に幕別町消費生活センターに寄せられた相談件数は163件でした。

通信販売のトラブル

令和3年度の最も多かった相談は、前年度と同様に通信販売のトラブルでした。中でも健康食品やサプリメント、化粧品などを「お試し」で購入し、後から定期購入の契約と気付いたものの解約できないという相談が多数寄せられました。



QR code and URL: https://www.town.makubetsu.jp/kurashi/syohis/ekatsus/index.html

HPをリニューアル

町ホームページの【消費生活】のページをリニューアルしました。左のQRコードからアクセスしてぜひご覧ください。

強引な訪問販売

強引に契約を迫る訪問販売の相談も寄せられました。「訪問販売お断りステッカー」を貼った住宅に訪問勧誘を行うことは、北海道消費生活条例違反になりますので、ぜひステッカーをご活用ください。

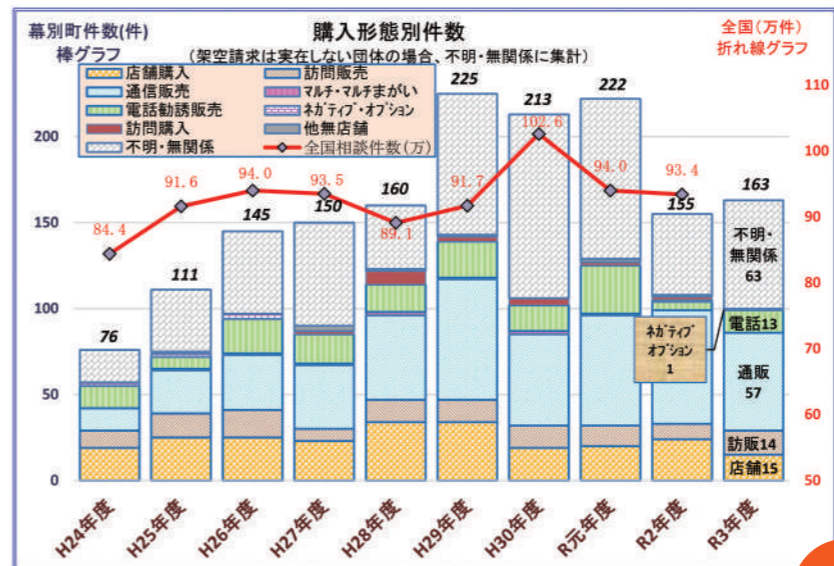

令和4年度消費者月間統一テーマ ◆毎年5月は消費者月間です◆
「考えよう! 大人になるとできること、気を付けること ~18歳から大人に~」

消費生活相談員が地域の近隣センターなどに出向き、悪質商法や特殊詐欺の手口・対処法について最近の事例を紹介しながらお話しします。

第1・3・5水曜日(祝日・年末年始を除く)は、午後7時まで札内相談室で来所・電話ともに相談を受け付けています。

出前講座を
利用してみませんか

夜間相談を
実施しています

幕別町消費生活センター(☎55-5800)

Table with columns: 地区, 相談受付, 場所



百年記念ホール・公演案内 …… ※新型コロナウイルスの影響により、延期・中止になる場合があります。 ……

5/15 日

まっくグランドミュージックVol.059 光の種 vol.3 ~クラシック・ポップスの名曲と創作ダンスのコラボレーション~ ◆出演/Musica Spazio(ムジカ ス パーツィオ) 日 5月15日(日) 午後1時30分 所 百年記念ホール 講堂 定 一般10人 料 全席自由 無料(要整理券) 他 整理券は5月1日(日)から配布開始。 取り扱いは百年記念ホールのみ。

6/5 日

浜上恵梨子 室内楽リサイタル ◆演奏/浜上 恵梨子(ピアノ)、小森谷 巧(ヴァイオリン)、古川展生(チェロ) 日 6月5日(日) 午後2時 所 百年記念ホール 大ホール 定 全席自由 一般2,000円(当日券 500円増)、小中学生1,000円 他 未就学児は膝上鑑賞のみ無料 (席が必要な場合は有料)。 チケットは百年記念ホール、帯 広市民文化ホールチケットらい ぶ、勝毎サロン、音更町文化セ ンター、(株)帯広旭楽器商会で取 り扱い。 ◆主催/浜上恵梨子室内楽リサイ タル実行委員会

6/5 日

とかちアコースティックユニオン ワンマンライブ ◆出演/流(ヴォーカル)、佐藤 互 (ギター)、嵯峨 治彦(馬頭琴)、佐 藤 誠吾(ドラム)、宇井 ひろし (アコーディオン)、加藤 恵理奈 (ゲスト:三味線) 日 6月5日(日) 午後4時 所 百年記念ホール 講堂 定 全席自由 3,000円(当日券500円 増)、中学生以下無料(要整理券) 問 TAUライブ実行委員会・菊地(☎ 090-6999-2706)

6/11(土)・12(日)

ホールの宝物を弾いてみよう! ベーゼンドルファーの日 世界三大ピアノ「ベーゼンドル ファー」に触れてみませんか? 日 6月11日(土)、12日(日) ①練習使用:午前9時~午後1 時、午後3時~9時 ②ミニコンサート使用:午後1 時~3時 所 百年記念ホール 大ホール 対 小学生以上(ピアノ経験者は未 就学児でも参加可能) 内 ①持ち時間1人25分で練習のみ。 定員各日20人。 ②持ち時間1人50分(リハ込み) でミニコンサート時は客席を 一般開放します。定員各日2人。 料 参加無料(要事前申し込み) 期 ①6月1日(水)、②5月25日(水) 他 申し込み多数の場合は抽選(幕 別町民優先)。

6/19 日

半崎美子 明日を拓こう ~5周年記念北海道ツアー2022~ 日 6月19日(日) 午後3時 所 百年記念ホール 大ホール 定 全席指定 4,500円(当日券500円増) 他 未就学児入場不可。 チケットは下記販売所のほか、チ ケットぴあ(Pコード:212-937)、 ローソンチケット(Lコード: 12711)で取り扱い。 問 HBC事業部(☎011-232-1373)

6/25(土)

南こうせつ コンサートツアー ~夜明けの風~ 日 6月25日(土) 午後5時 所 百年記念ホール 大ホール 定 全席指定 6,600円(当日券400円増) 他 未就学児入場不可。 チケットは下記販売所のほか、チ ケットぴあ(Pコード:212-931)、 ローソンチケット(Lコード: 11408)、エヌチケで取り扱い。

7/15(金)

宝くじ文化公演 ONEOR8「連結の子」 ◆出演/高橋 長英、恩田 隆一、藤田 弓子ほか 日 7月15日(金) 午後7時 所 百年記念ホール 大ホール 定 全席指定 一般 1,500円(当日券 500円増)、高校生以下1,000円 他 未就学児入場不可。 チケットは5月6日(金)午前10時 から発売予定。

7/16(土)

創立40周年ツアー 鼓童ワン・アース・ツアー2022「童」 日 7月16日(土) 午後5時 所 百年記念ホール 大ホール 定 全席指定 1階席 5,000円、2階席 4,000円(当日券各席500円増) 他 未就学児入場不可。 チケットは下記販売所のほか、 チケットぴあ(Pコード:214- 157)、ローソンチケット(Lコー ド:11825)で取り扱い。

7/24(日)

Ozawa Chihiro concert 2022 "My Country Home" 日 7月24日(日) 午後4時 所 百年記念ホール 大ホール 定 全席自由 一般2,000円(当日券 500円増)、高校生以下1,000円 他 未就学児入場不可。 チケットは5月20日(金)午前10時 から発売予定。

8/21(日)

水谷千重子 ありがとうコンサート2022 in 幕別 日 8月21日(日) 午後3時 所 百年記念ホール 大ホール 定 全席指定 5,800円(当日券500円増) 他 2歳以下は膝上鑑賞のみ無料 (席が必要な場合は有料)。 チケットは5月30日(日)午前10時 から発売予定。

※価格は全て税込みです。 問・申 百年記念ホール(☎56-8600 FAX56-8602 info@m100.jp HPhttps://m100.jp/)

チケット販売所 百年記念ホール、役場住民課戸籍住民係、札内支所、忠類総合支所内生涯学習課、勝毎サロ ン、帯広市民文化ホールチケットらいぶ、音更町文化センター



… ※新型コロナウイルスの影響により、延期・中止になる場合があります。 … 百年記念ホール講座・投稿コーナー

陶芸と多肉植物の寄せ植えを楽しんでみませんか? 素焼きの鉢作りと寄せ植えワークショップ 日 ①5月25日、②6月8日 午前10時~正午(全2回水曜日) 所 百年記念ホール 陶芸室 定 一般10人 料 3,000円(材料費含む) 内 ①素焼きの鉢作り、②寄せ植えワークショップ 期 5月15日(日) 持 エプロン、手拭きタオル、汚れてもよい服装、ゴム手 袋、軍手 他 講師:①大石政代さん(「陶の杜」主宰)、②青木享子さ さん(「多肉屋 puku puku」主宰)

木のハンガーに飾り付けをしてプレゼントしよう 父の日企画「オリジナルハンガー作り」 日 5月28日(土) 午前10時~11時30分 所 百年記念ホール 木工芸室 定 小学生5人(要保護者同伴) 料 200円 内 木のハンガーに焼きペンなどで装飾し、メッセージを 付けてオリジナルハンガーを作ります。 期 5月18日(日) 持 木のハンガー、写真や飾り付けたいもの(あれば) 他 講師:百年記念ホール職員 ◆小学2年生以下は保護者同伴。申し込み多数の場合は抽選になります。 問・申 百年記念ホール(☎56-8600)

スタンドグラスの風合いを手軽に体験! グラスアートを楽しもう! 日 ①6月4日、②18日、③7月2日、9日 午前9時30分~午後0時30分(全4回土曜日) 所 百年記念ホール 学習室2 定 一般10人 料 全回受講:4,700円(材料費含む)、1回受講:500円と材 料費(下記内容のカッコ内) 内 ①ミニティッシュケース作り(700円)、②ねこちゃんオーナ メント作り(1,200円)、③ウエルカムプレート作り(1,200円) 期 5月25日(日) 持 筆記用具、はさみ 他 講師:土田真子さん(日本グラスアート協会インストラクター) ③のみ2日間で作ります。

大人の社会見学(音更編) 日 6月16日(日) 午前9時~午後4時30分頃 所 音更町 定 一般20人 料 600円(傷害保険料含む) 内 予定見学場所:北海道拓殖バス、道の駅おとふけ(昼食 休憩、「ぶたはげ」の豚丼980円のみ予約可能)、晩成学 園、家畜改良センター十勝牧場、大野農園 ※変更になる場合あり 期 6月6日(日) 持 筆記用具、雨具 他 申し込みの際にバスの乗車場所(百年記念ホールか町 民会館前)と豚丼予約の有無をお伝えください。

6月号表紙の題字募集



【今月号の題字】 宗岡 美穂さんの 作品です。 文字の中にも花が隠 れている、遊び心の ある作品。

▶応募方法 サインペンなどを使い、ハガキに大きく「まくべ つ」と横書きし、①住所 ②氏名 ③年齢を書いて応募 してください。題字に採用された方に500円分の図 書カードをプレゼントします。 期 5月16日(日) 問・申 政策推進課「広報題字」係 〒089-0692 幕別町本町130番地1 ☎54-6610

俳句・川柳

- ・憎悪を 精算してから 桜に逢う (市丸 珠己)
- ・土の陽を 具に浴びて 卯月に入る (加藤 淑子)
- ・ファイターズ 監督目立って なにか変 (澤谷 博子)
- ・四月馬鹿 わいわいがやと 味噌作り (齋藤 初美)
- ・国道を わたる響きの 彼岸鐘 (飛田 幌子)
- ・同期友 古き話を 弾ませる (眞下 トク)
- ・鯉のぼり ながめうらやむ 禁漁期 (堀井 守)

Q 広報クイズ

幕別町応援大使の山本幸平さんが監修したマウ ンテンバイクコースがあるのはどこ? ①スマイルパーク ②明野ヶ丘公園 ③ナウマン公園

▶応募方法 ハガキ・メール・FAXに①クイズ の答え ②住所 ③氏名 ④年齢 ⑤「広報まくべ つ」についてひと言を記入して応募してくださ い。正解者の中から抽選で4人に500円分の図 書カードをプレゼントします。 期 5月16日(日) 問・申 政策推進課「広報クイズ」係 〒089-0692 幕別町本町130番地1 ☎54-6610 FAX54-3727 問 koho@town.makubetsu.lg.jp ※メールで応募する場合は件名を「広報クイズ 応募」としてください。

▶4月号クイズの正解(応募18通・正解18人) ①荒川弘さん ▶4月号クイズ当選者 梶 陽菜乃さん 田中 昌代さん 綿貫 有子さん 森田 小百合さん

百年記念ホール

投稿コーナー



2022年5月・暮らしのカレンダー

※新型コロナウイルスの影響により、延期または中止になる場合があります。

日	月	火	水	木	金	土
1	2	3	4	5	6	7
	まくバスde映画会 10:40～ 図書館	こどもの日企画 百年記念ゆめホール探検 13:30～ 百年				春の星空観察会 19:30～ 百年
	コミバス無料デー		図書館休館日			
8	9	10	11	12	13	14
【日曜当番医】 おち小児科医院 (新北町) 9:00～12:00 ☎56-5522	7カ月児健診 コミプラ 老福リフレッシュ体操 10:30～ 老福セ	あそびの広場 10:00～ 中保育 ママカフェ 10:00～ コミプラ 福寿フィットネス 10:00～ 福 寿 老福リフレッシュ体操 10:30～ 老福セ		3歳児健診 コミプラ ひきこもり相談 9:30～、10:30～ コミプラ 老福リフレッシュ体操 10:30～ 老福セ ひろばHIDAMARINO 11:30～ コミプラ アコースティック ギター講座(初回) 百年	ママカフェ(要予約) 10:00～ コミプラ 町民カレッジ 10:00～ 百年 老福リフレッシュ体操 10:30～ 老福セ パパママ教室 13:30～ コミプラ	
		図書館休館日				
15	16	17	18	19	20	21
町長杯パークゴルフ大会 受付8:00～ つつじ サーマン まっくランド ミュージック 13:30～ 百年		スマイル検診 コミプラ ひきこもり相談 9:30～、10:30～ 役 場 すくすく相談 9:50～ 子支援 あそびの広場 10:00～ さ保育 図書館休館日	スマイル検診 コミプラ 消費生活夜間相談 16:00～ 消費セ	スマイル検診 コミプラ パオパオ赤ちゃん サロン&ママカフェ 10:00～ 福 寿	スマイル検診 保福セ	スマイル検診 保福セ
22	23	24	25	26	27	28
【日曜当番医】 緑町クリニック(緑町) 9:00～12:00 ☎54-6900 クリーン作戦(要 申し込み) 集合8:20 開始8:30	1歳6カ月児健診 3歳児健診 保福セ 老福リフレッシュ体操 10:30～ 老福セ	あそびの広場 10:00～ 北保育 ママカフェ(要予約) 10:00～ コミプラ 福寿フィットネス 10:00～ 福 寿 老福リフレッシュ体操 10:30～ 老福セ	1歳6カ月児健診 コミプラ 素焼きの鉢作りと寄せ 植えワークショップ 10:00～ 百年	老福リフレッシュ体操 10:30～ 老福セ	よちよちサロン 9:50～ コミプラ 町民カレッジ 10:00～ 百年 老福リフレッシュ体操 10:30～ 老福セ	オリジナルハン ガー作り 10:00～ 百年
		図書館休館日				
29	30	31	図書館ストレス測定機器設置日			
ぱぱとあそぼう 10:00～ 子支援	3カ月児健診 コミプラ	あそびの広場 10:00～ 青保育	▶ 忠類分館 …… 5/1(日)～9(月) 6/1(水)～10(金) ▶ 本館 …… 5/11(水)～20(金) ▶ 札内分館 …… 5/21(土)～29(日) ※忠類分館の最終日は午後3時まで			老人福祉センターバス運行日 ▶ 幕別線… 5/9(月)、23(月) ▶ 古舞線… 5/12(水)、26(水) ▶ 新和・札内線… 5/13(金)、27(金)
	図書館休館日	図書館休館日				

- 役 場 幕別町役場
- 町 民 町民会館
- 百 年 百年記念ホール
- 図 書 館 図書館本館
- 保 福 保 健 福 祉 セ ン タ ー
- 老 福 老 人 福 祉 セ ン タ ー
- コ ミ プ ラ 札内コミュニティプラザ

- 忠 コ ミ 忠類コミュニティセンター
- 福 寿 ふれあいセンター福寿
- 消 費 幕別町消費生活センター
- 農 ト レ 農業者トレーニングセンター
- 札 ス ポ 札内スポーツセンター
- 忠 類 忠類体育館
- 子 支 援 子育て支援センターあおば分室

- 中 保 育 幕別中央保育所
- さ 保 育 札内さかえ保育所
- 青 保 育 札内青葉保育園
- 北 保 育 札内北保育所
- 南 保 育 札内南保育園
- つ つ じ つつじコース
- サ ー モ ン サーマンコース

毎月1日はコミバス無料デー
毎月1日はコミバスが無料で乗り放題になります。なお、1日が連休日の場合は、翌運行日が無料となります。
※連休日：土曜・日曜・祝日・年末年始(12/31～1/3)

人の動き
(2022年3月末現在)

総人口 26,113人 (-94)

男性 12,452人 (-54)

女性 13,661人 (-40)

世帯 12,592世帯 (38)

3月の異動
転入…164人 出生…11人
転出…233人 死亡…38人

※()内の数字は前月比

