



遠藤心晴さんの作品

北京 2022 冬季オリンピック

スピードスケート



高木菜那 Takagi Nana
 1500mW MS TP

Takagi Miho 高木美帆
 500mW 1000mW 1500mW 3000mW TP



2022

2

No.841

TOPIC



令和4年4月1日から 役場の組織機構が変わります	2
令和4年幕別町成人式	6
高木菜那選手・高木美帆選手 北京オリンピックへ	7

新たな組織機構

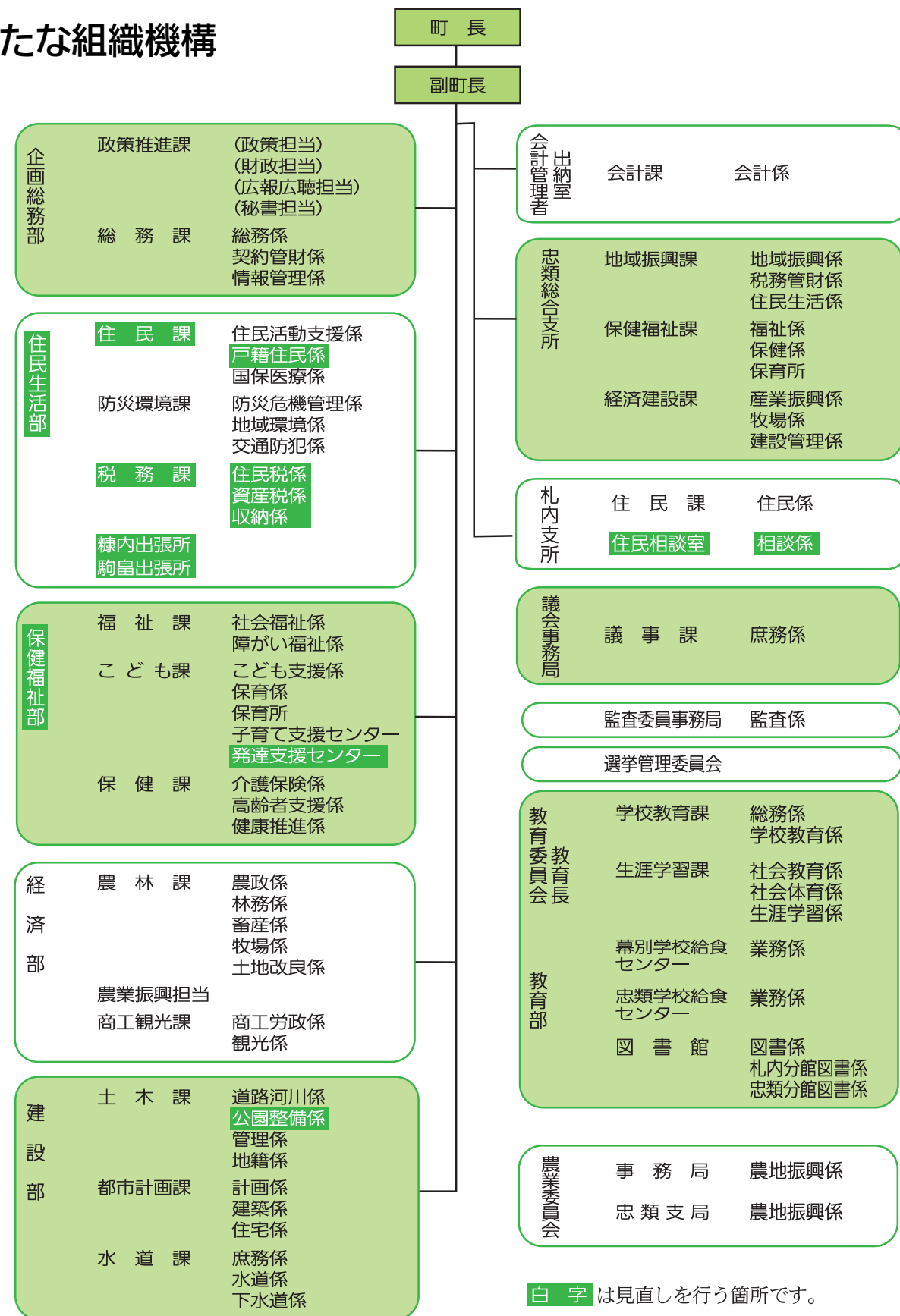

「幕別町行政組織・機構見直し(案)」
パブリックコメントの結果を公表します

「幕別町行政組織・機構見直し(案)」に係るパブリックコメントを実施しましたが、今回のパブリックコメントにおいて、提出された意見はありませんでした。
募集した期間 令和3年12月18日~令和4年1月17日
提出件数 0件

☎総務課総務係(☎0155-54-6608)

町では、平成28年4月に現行の組織機構の体制としてから6年が経過しようとしており、現状における課題を把握し、新たな業務や中長期的な行政課題にこれまで以上にスピード感を持って効果的な対策や対応がとれるとともに、時代の要請や住民ニーズに即応することができる組織体制とするために、組織機構の見直しを行いましたので、その概要と行政組織・機構見直し(案)に係るパブリックコメントの結果を公表します。

組織機構の見直し内容

これまで	見直し後				
住民福祉部	<table border="1"> <tr> <td>住民生活部 住民課 防災環境課 税務課 糠内出張所 駒島出張所</td> <td>「住民福祉部」の分割 現行の住民福祉部を住民生活部と保健福祉部の2部に分割し、迅速かつ機動性の高い対応がとれる組織とします。</td> </tr> <tr> <td>保健福祉部 福祉課 こども課 保健課</td> <td></td> </tr> </table>	住民生活部 住民課 防災環境課 税務課 糠内出張所 駒島出張所	「住民福祉部」の分割 現行の住民福祉部を住民生活部と保健福祉部の2部に分割し、迅速かつ機動性の高い対応がとれる組織とします。	保健福祉部 福祉課 こども課 保健課	
住民生活部 住民課 防災環境課 税務課 糠内出張所 駒島出張所	「住民福祉部」の分割 現行の住民福祉部を住民生活部と保健福祉部の2部に分割し、迅速かつ機動性の高い対応がとれる組織とします。				
保健福祉部 福祉課 こども課 保健課					
企画総務部 税務課 糠内出張所 駒島出張所	住民生活部 税務課 糠内出張所 駒島出張所 「税務課」「糠内・駒島出張所」を移管 効率的な業務の連携や関連性のため、企画総務部から住民生活部に移管します。				
住民福祉部 住民生活課	住民生活部 住民課 「住民生活課」の改称 部の名称との区別をつけるため住民課に改称します。				
住民福祉部 住民生活課 戸籍係 住民係	住民生活部 住民課 戸籍住民係 「戸籍係」「住民係」の統合 関連性のある業務を行っていることから両係を統合し、より効率的に業務を行います。				
防災環境課	防災環境課 「防災環境課参事」の配置 ゼロカーボンに向けた本格的な取組を実施するため、新たに参事を配置します。				
住民福祉部 福祉課 発達支援センター	住民生活部 こども課 発達支援センター 「発達支援センター」を移管 対象者の多くがこども課と関わりがあるため、福祉課からこども課に移管し、より効果的に業務を行います。				
建設部 土木課 公園整備係 公園管理係	建設部 土木課 公園整備係 「公園管理係」を統合 関連性のある業務を行っていることから公園管理係を公園整備係に統合し、より効率的に業務を行います。				
札内支所 住民相談担当 (保健係)	札内支所 住民相談室 相談係 「住民相談室相談係」を新設 相談体制の強化を図るため、相談に特化した業務を行います。				
農業委員会 忠類支局 農地振興係	農業委員会 忠類支局 農地振興係 農業委員会を主とした職員を配置 忠類支局に、農業委員会業務を主として行う職員を配置し、専門的業務をより効率的に行います。				

役場の組織機構が変わります

令和4年4月1日から

新型コロナワクチン接種のお知らせ



追加接種（3回目）について



接種券の発送

新型コロナワクチンの追加接種（3回目）の対象者は、2回目接種から一定期間を経過した方です。対象者には、順次接種券を発送しています。
※①に該当する方は、接種券を早めに発行しますのでご連絡ください。

- ① 2回目接種から6カ月経過後に追加接種できる方
 - ・医療従事者 ・高齢者施設などの入所者および従事者
 - ・通所サービス事業所の利用者および従事者
 - ・病院および有床診療所の入院患者
- ② 2回目接種から7カ月経過後に追加接種できる方
 - ・高齢者（65歳以上の方） ※65歳以上の方とは、昭和32年4月1日以前に生まれた方です。
- ③ 2回目接種から8カ月経過後に追加接種できる方
（国のワクチン供給量によっては前倒しする可能性があります、接種の優先順位通り進めていきます。）
 - ・①②以外の方



キャンセル・変更を希望する方

ワクチンを接種するか、どこの会場で受けるかなどは、ご自身の希望で選べますが、混雑を緩和するため、2回目の接種を町内医療機関・施設で行った65歳以上の方には、日時や会場をあらかじめ指定し、ご案内しています。

都合の合わない方は、お手数ですが新型コロナワクチン相談コーナーまでご連絡をお願いします。変更する方は、下記「追加接種（3回目）の日程」をご覧ください。**接種を希望しない方も必ずご連絡ください。**



転入した方

2回目接種を転入前に終わらせた方で追加接種（3回目）を希望する方は、町に申請が必要です。詳しくはお問い合わせいただくか、町ホームページで手続きを確認してください。

追加接種（3回目）の日程

集団接種（武田 / モデルナ社製ワクチン）

会場	日にち	時間
保健福祉センター （新町122-1）	2月5日（土）、12日（土）、26日（土） 3月12日（土）、26日（土）	14:00～16:30
	2月6日（日）	10:00～16:00
札内コミュニティプラザ （札内青葉町311-11）	2月19日（土）、3月5日（土）	14:00～16:30
	2月13日（日）、20日（日）、27日（日）	10:00～16:00
	3月6日（日）、13日（日）、20日（日）、 27日（日）	9:00～16:00
ふれあいセンター福寿 （忠類白銀町384-10）	2月26日（土）	10:00～16:00
	3月19日（土）	14:00～16:30



個別接種（ファイザー社製ワクチン）

会場	曜日	時間
緑町クリニック （緑町21-55）	月～土	平日10:00～10:30、14:00～15:30 土曜10:00～10:30
十勝の杜病院 （字千住193-4）	木、金、土	平日9:00～11:00、13:30～15:30 土曜9:00～11:00、13:30～15:30※（※土曜午後は隔週で実施）
おち小児科医院 （札内新北町4-1）	月、火、水、金、土	平日8:45～11:45、15:00～17:15 土曜9:00～11:45
忠類診療所 （忠類幸町11-1）	月～金	詳しくは下記までお問い合わせください。 ふれあいセンター福寿 ☎01558-8-2910

新型コロナワクチン相談コーナー

平日 午前9時～午後5時

○電話での
相談・予約・問い合わせ
0155-54-6615

○窓口
・幕別町役場1階
本町130番地1
・札内支所
札内青葉町311番地11
・忠類ふれあいセンター福寿
忠類白銀町384番地10

個別接種の注意点

- ★医療機関へ直接問い合わせをすることはできません。
- ★受付時間は変更する可能性があります。
- ★ワクチンの供給量が不足した場合、お待ちいただくことがあります。



ワクチンの集団接種会場までの送迎バス（2月、3月の冬期間）

集団接種は土曜・日曜に実施されるため、会場までの無料送迎バスを運行します。バスを利用したい方で指定された接種時間では都合の悪い方は、接種時間を変更してご対応ください。

幕別路線・札内路線の時刻表は、接種券と一緒に発送しますのでご確認ください。忠類地区では、送迎バスの運行はありません。



接種証明書（日本国内用・海外用）

接種証明書は、予防接種法に基づいて各市町村で実施された新型コロナワクチン接種の事実を公的に証明するものとして、接種を受けた方からの申請に基づき交付するものです。接種の際にお渡ししている接種済証や接種記録書も、日本国内では証明として利用できます。



電子申請

スマートフォンとマイナンバーカードを使って申請できます。役場に来庁する必要はありません。

【用意するもの】

- スマートフォン
 - ・マイナンバーカードを読み取れる端末（NFC Type B 対応端末）
 - ・iOS 13.7 以上 ・Android OS 8.0 以上
- その他
 - ・マイナンバーカードと4桁の暗証番号（カードの受取時に設定した券面入力補助用の暗証番号）
 - ・《海外用のみ》パスポート



窓口申請

新型コロナワクチン相談コーナーで申請をしてください。（申請書は窓口にあります。）

【持ち物】本人確認書類、接種済証または接種記録書、《海外用のみ》パスポート

新型コロナワクチン接種状況

（2回目終了者）

1/18時点
65歳以上 8,480人（約93%）
64歳以下 12,631人（約85%）
全体 21,111人（約88%）



新型コロナワクチン接種証明書アプリ

- ・令和3年12月20日からApp Store および Google Play で公開されています。
- ・日本政府公式のアプリです。
- ・日本国内用、海外用の接種証明書アプリで発行できます。

・ダウンロード



App Store (iOS)



Google Play (Android)

・アプリの情報はデジタル庁ウェブサイトから

<https://www.digital.go.jp/policies/posts/vaccinecert>



幕別町牛乳消費拡大キャンペーン 第2弾（2月1日～3月31日）

新型コロナウイルスの長期的な影響で、牛乳乳製品の消費が回復していません。牛は毎日搾乳しないと病気が体調を崩すため、酪農家は毎日生乳を出荷し続けています。牛乳を普段より、もう1杯、もう1本多く飲んで、北海道の酪農家を支えましょう。

牛乳飲んで、酪農家を応援しよう！

応募方法

▶応募期間 2月1日（火）～3月31日（木）

※窓口は午前8時45分から午後5時30分までの開庁日

▶応募できる牛乳パック

- ① 1ℓの牛乳パック（5枚1口）
- ② 賞味期限、消費期限が令和4年1月1日以降
- ③ 種類別表示が「牛乳（成分調整牛乳、低脂肪牛乳、無脂肪牛乳）」または「加工乳」

▶景品の抽選

当選発表は、商品の発送をもって代えさせていただきます。

- 対町内在住の方
- 農林課、札内支所、忠類総合支所経済建設課
- 他主催：ゆとりみらい21推進協議会
- 農林課畜産係 ☎54-6605

①牛乳を5本飲んで酪農家を応援しよう！

②牛乳贈答券をもらおう！
牛乳パックを広げて洗浄・乾燥させ、5枚1口として農林課、札内支所、忠類総合支所経済建設課に持参し、その場で牛乳贈答券を1枚もらおう（先着1,000人）。

③応募用紙を記入しよう！

窓口に備え付けの応募用紙に住所、氏名、生年月日、電話番号を記入する。

④抽選で景品が当たる!?

後日、抽選で乳製品セット、牛乳贈答券10枚が各10人に当たる。



スピードスケート

高木菜那選手
1500mW MS TP

高木美帆選手
500mW 1000mW 1500mW 3000mW TP

北京 2022 冬季オリンピック

オンライン応援 開催決定

オンライン会議システム「ZOOM」を利用したパブリック・ビューイングを開催します。町民のみなさんの熱い思いを高木菜那、高木美帆両選手に届けましょう。

参加方法は町HPでご確認ください。

開催日 2月7日(月) 1500m
15日(火) チームパシュート
17日(木) 1000m

教育委員会生涯学習課社会体育係
(☎54-2006)

昨年末に長野県で行われた北京オリンピック代表選考会や国際大会の結果により高木菜那、高木美帆両選手が代表選手に選考されました。高木菜那選手は3大会連続の選出で1500m、マススタート、チームパシュートに、高木美帆選手は3度目で500m、1000m、1500m、3000m、チームパシュートの5種目に出場を予定しています。また、高木美帆選手は北京オリンピック日本選手団の主将に選ばれ、260人の選手団をまとめる大役も担っています。前回の平昌オリンピックで金メダルを獲得した両選手、2大会連続の金メダルに期待が高まります。



高木菜那選手
高木美帆選手に
応援メッセージを送ろう



▲司会を務めた井川力也さん、島勝優さん



▲町民憲章を朗読した河合一樹さん、青木ひとみさん



▲記念品を受領した武田果倫さん、田中公也さん



▲新成人を代表し、答辞を述べた成人式実行委員長の藤原知紀さん

期限迫る!



クーポン券を活用して検査を受けてください

今年度各対象の方に送付している無料クーポンの利用期限が迫っています。受診方法は、クーポン券に同封されている説明書をご確認ください。

子宮頸がん検診 無料クーポン券

▶対象 今年度20歳・24歳になる女性
▶期限 3月31日まで



乳がん検診 無料クーポン券

▶対象 今年度40歳になる女性
▶期限 3月31日まで



風疹抗体価検査 無料クーポン券

▶対象 昭和37年4月2日
～昭和54年4月1日生まれの男性
▶期限 2月28日まで
※抗体価が少ないと判断された方は、風疹ワクチン接種も無料となります。



指定の医療機関にて、 ご都合に合わせて受診できます。

がん検診クーポン券は、検診のきっかけ作りのために送付しています。他市町村からの受診者もあり、混み合うため、余裕をもって受診してください。来年度は検診料金の補助がないため、自己負担での受診になります。

町内医療機関や職場の健診でも利用可能!

風疹予防接種は一部世代の男性が公的に受けられておらず、抗体保有率がほかの世代と比べて低くなっています。身近に妊婦や乳幼児、抵抗力の低い高齢者がいる方は、特に検査を受ける必要があります。



メールはこちら

※クーポン券をなくした場合は、再発行しますので受診前にご連絡ください。

保健課健康推進係 (☎54-3811) kenkou@town.makubetsu.lg.jp

令和4年幕別町成人式

二十歳 人生の門出に立つ

Coming of age ceremony

1月9日、「令和4年幕別町成人式」が百年記念ホールで行われ、平成13年4月2日から平成14年4月1日に生まれた220人が大人の仲間入りをしました。

晴れ着姿の新成人たちが会場に集まると、懐かしい顔を見つけては写真を撮り合ったり、「久しぶり!」と再開を喜び合ったりしました。

式典では、飯田町長が「変化してゆく時代に即応し、明るい未来を見据え、一歩一歩力強く前進してほしい」と激励。新成人を代表し、成人式実行委員長の藤原知紀さんは「一人ひとりが生きる力を養い、日々成長し、個々の夢や目標を叶えていける力を持った人間になりたい」と誓いました。

スーツや紋付袴、振り袖姿で新たな門出を祝った新成人。20歳という人生の節目に立ち、責任ある大人の一人としての第一歩を踏み出しました。

公務員の方、高校生を養育している方は申請が必要です。

令和3年度子育て世帯臨時特別給付金

一定以上の所得がある世帯を除き、0歳から高校3年生（高校在学の有無は問いません）までの児童を養育する保護者に対して、児童1人当たり10万円を現金で一括給付します。

※申請が不要な方には、令和3年12月28日に中学生以下の児童分の給付金を支給済みです。

- ◆申請が必要と思われる方には、すでに案内をお送りしていますが、対象となる方で案内が届いていない方は、お問い合わせください。次の場合は、案内が届かない可能性があります。
 - ・保護者が公務員で、養育している児童が幕別町外に住民票がある場合。
 - ・令和3年9月以降に離婚などにより保護者の変更があった場合。
 - ・保護者が公務員ではない方で、養育している高校生の住民票が幕別町外にある場合。

◆対象者 次の①、②の両方に該当する方

- ①平成15年4月2日から令和4年3月31日までに生まれた児童の保護者
- ②保護者の令和2年中の所得額が、児童手当（本則給付）支給限度額以内であること
※特例給付（児童1人当たり月額5千円）の場合は対象外です。

◆支給額 児童1人当たり一律10万円

◆申請方法

- 申請が必要な方（申請先は、原則、保護者が令和3年9月30日時点で住所のある市区町村です。）
 - ・所属庁から児童手当が支給されている公務員の方
※公務員ではない方でも、所属庁から児童手当が支給されている場合は申請が必要です。
 - ・高校生（平成15年4月2日から平成18年4月1日生まれ）の保護者
※高校生が婚姻している場合は対象外です。
※すでに中学生以下の児童分の給付金を【申請不要】で受給している場合でも、高校生分については申請が必要です。

○申請が不要な方

- ①幕別町から令和3年9月分の児童手当が支給された方
- ②令和3年9月1日以降に生まれた児童の保護者で、その児童分の児童手当が幕別町で認定された方
※①、②のうち、令和3年10月31日までに出生した児童分は、令和3年12月28日に支給済みです。
※②のうち、令和3年11月1日から令和4年3月31日までに出生した新生児分は、申請不要で受給できます。随時、お知らせをお送りしますのでお待ちください。
※令和3年度の児童手当現況届を未提出の方は、現況届提出後に児童手当（本則給付）受給者と認定された場合、申請不要で受給できます。

◆申請期限 3月31日⑥

（ただし、新生児の場合は4月14日⑥）

◆申請場所

こども課こども支援係、札内支所、忠類総合支所地域振興課、ふれあいセンター福寿、糠内出張所

HP <https://www.town.makubetsu.lg.jp/kenkou/news/2021-1215-1908-47.html>

☎ こども課こども支援係 ☎ 54-6621

最終周知

低所得の世帯対象 子育て世帯生活支援特別給付金

◆申請期限 2月28日⑥

ひとり親世帯

- ◆対象者 次の①から③のいずれかに該当する方
ひとり親世帯以外の子育て世帯分の給付金がすでに支給されている場合は、対象外です。
- ①令和3年4月分の児童扶養手当受給者
※対象者にはすでに支給済みです。
- ②公的年金等を受給していることにより、令和3年4月分の児童扶養手当の支給を受けていない方
- ③新型コロナウイルス感染症の影響を受けて家計が急変するなど、収入が児童扶養手当を受給している方と同じ水準となっている方
- ◆支給額 児童1人当たり一律5万円
- ◆申請方法
申請者の世帯の状況によって、必要な申請書および添付書類が異なりますので、申請前にこども課こども支援係までご連絡ください。
- ◆支給時期
申請内容を確認後、北海道から指定口座に可能な限り速やかに振り込まれます。

HP <https://www.town.makubetsu.lg.jp/kenkou/news/2021-0628-1356-47.html>

☎ こども課こども支援係 ☎ 54-6621

ひとり親世帯以外の子育て世帯

- ◆対象者 次の①、②の両方に該当する方
ひとり親世帯分の給付金がすでに支給されている場合は、対象外です。
- ①令和3年3月31日時点で18歳未満（障害児の場合は20歳未満）の児童を養育する父母等
※令和4年2月末までに生まれた新生児も対象になります。
- ②令和3年度住民税（均等割）が非課税の世帯または令和3年1月1日以降の収入が新型コロナウイルス感染症の影響を受けて急変し、住民税非課税相当の収入となった世帯
- ◆支給額 児童1人当たり一律5万円
- ◆申請方法
申請者の世帯の状況によって、必要な申請書および添付書類が異なりますので、申請前にこども課こども支援係までご連絡ください。
※対象者のうち、令和3年4月以降の児童手当（公務員を除く）または特別児童扶養手当を受給していて、令和3年度の住民税（均等割）が非課税の方は、申請不要で受給できます。
- ◆支給時期
申請内容を確認後、幕別町から指定口座に可能な限り速やかに振り込みます。申請不要の対象者には、随時振り込みます。

※すでに給付金を受給している場合は、申請できません。

瑞宝双光章を受章 松本茂敏さん、笠松信一さん 全国スポーツ推進委員連合から感謝状 市川徹さん

令和3年秋の叙勲において瑞宝双光章を受章した松本茂敏さん（郵政事業）と笠松信一さん（教育）が、報告のため来庁しました。

松本さんは、長年にわたる行政相談委員としての活動も認められ、令和3年度総務大臣表彰も受賞したことを併せて報告。笠松さんは、十勝管内の学校で教壇に立ち幕別小学校の校長として勤務した後、平成12年に退職。不登校の子どもたちの見守りに尽力してこられました。

また、市川徹さんが全国スポーツ推進委員連合から勤続30年の感謝状を受けました。平成3年から幕別町スポーツ推進委員としてパークゴルフなどの普及に奔走し、平成18年からは委員長を務めています。



▲ 左から笠松信一さん、飯田町長、松本茂敏さん
◀ 市川徹さん

12/20

赤石泰雅さん（札内東中3年） 世界で個人2位・シンクロ3位！



アゼルバイジャンで開催された第28回世界年齢別トランポリン競技大会に出場した赤石泰雅さん。個人で2位、シンクロで3位という輝かしい成績を収めました。新しい技を取り入れるなど、今までで一番難しい構成で挑戦し、「慣れない土地で自分の演技をできたのはいい経験」と振り返りました。

1/12

札内サンダーズ（ミニバスケット） 全道大会で「1勝目指す！」



第47回北海道ミニバスケットボール大会（1月13日～16日）に出場した札内サンダーズ。大会前に教育委員会を訪れ、「まずは1勝を目指します！」と抱負を語りました。結果は、1回戦目を現チームで2度の苦杯を喫した相手・札幌白石に勝利し2回戦進出。全力で闘いました。

前列左から高橋歩夢さん（札内南小6年）、熊谷理人さん（啓北小6年）、伊藤有翔さん（札内南小5年）。後列左から中野蒼汰さん（同5年）、山下大地さん（同）、平井良典さん（白人小5年）。

12/23

忠類中学校 津軽三味線の演奏を体験



忠類中学校で和楽器体験授業が行われました。講師である「つがる三味線石黒会」会主の石黒みゆきさんの指導のもと、生徒らは津軽三味線のバチの持ち方や音の出し方を教わりました。授業の最後には、石黒さんによる津軽民謡の披露もあり、日本固有の音楽に触れる貴重な体験となりました。

1/13

野坂フミさん（大正11年1月10日生） 100歳おめでとうございます！



入所中の特別養護老人ホーム札内寮でお祝いのセレモニーが行われました。毎日趣味の編み物をしているという野坂さん。遠方に住む娘さんから贈られた白いちゃんちゃんこと、自分で編んだ若葉色のセーターを身に着け、すてきな装いでした。いつまでもお元気でいてくださいな。



▶地球を守る。未来を守る。そのために今できることを。

環境ナビ

防災環境課
地域環境係
(☎54-6601)

◆「ゼロカーボン行動 十勝宣言」を行いました！

近年、地球規模で異常気象による災害が頻発するなど気候変動の影響が顕著化しています。こうした中、2016年のパリ協定を皮切りに地球温暖化対策が世界での急務となっており、日本では2050年カーボンニュートラルの実現を目標に掲げました。北海道でも「ゼロカーボン北海道」の実現を目指し、取り組みを強化しています。

そこで、温室効果ガスの吸収源である森林が豊富であり、日照時間が長く太陽光発電に適しているなど、「ゼロカーボン北海道」に向けて高いポテンシャルを有する十勝が全道のトップランナーとなるべく、十勝総合振興局をはじめ、十勝管内19市町村など22団体・機関で「ゼロカーボン行動 十勝宣言」を行いました。

これは、個人や事業所が日常活動を見つめ直し、一人ひとりができることを行動に移し、その取り組みの輪を広げることで地域全体の機運を醸成することを目的とした十勝の官民一体となった取り組みです。幕別町も発起人団体として取り組んでいきますので、町内の企業・団体や町民のみなさんも、ぜひ一緒に取り組みをお願いします。

小さな積み重ねを
大きな効果にしていこう！



「誰もが、今すぐ取り組むことができる日常のゼロカーボン行動」 ～千里の道も一歩から～

- 一 省エネの取組を進めます
 - ・休み時間や使用しない場所の消灯など照明時間の短縮
 - ・パソコン等事務機器の省電力機能(電源オフ、スリープモード)の活用
 - ・冷暖房の設定温度や稼働時間の適切な管理
 - ・気候、室温に合わせた服装(ナチュラルビズスタイル)の励行 など
- 一 省資源の取組を進めます
 - ・資料の電子化、共有化によるペーパーレス化
 - ・トイレ、給湯室などの節水による水使用量の削減
 - ・マイバッグ、マイボトル、マイ箸の使用などプラスチック製品の削減
 - ・食べきれない量の食事注文や食品保存の工夫による食品ロスの削減
 - ・ごみの適正分別による資源ごみの再生利用の徹底 など
- 一 環境負荷を減らす行動を徹底します
 - ・徒歩、自転車、公共交通機関での移動によるマイカー利用の抑制
 - ・エコドライブ(急発進の抑制、定速走行、アイドリングストップ)の促進
 - ・テレワークやオンライン会議の活用などによる移動機会の低減 など
- 一 (施設・車輛等の更新の際)エネルギーの効率化を進めます
 - ・再生可能エネルギーの積極的な活用を検討
 - ・次世代自動車やエネルギー効率の高い建物への転換を検討 など
- 一 環境保全活動に積極的に参画します
 - ・清掃活動や植林運動など地域の地球温暖化防止活動への参加・協力 など

飲酒運転根絶！交通安全パネル展を開催します！

北海道では、多くの方が飲酒運転の車両に巻き込まれて命を落としています。飲酒運転は自分の人生だけでなく第三者の人生までも終わらせてしまう大変危険な行為です。実際に、日本で起こった飲酒運転による死亡事故の約3割は第三者を死亡させています。

パネル展では、実際に起きた事故の現場写真や、飲酒運転の根絶を呼び掛けるパネルなどを展示します。反射材などの交通安全グッズも配布しますので、ぜひ一度お越しください。

▶日程

会場	期間
忠類コミュニティーセンター(ロビー)	2月1日(火)～14日(月)
役場(ロビー)	2月16日(水)～3月2日(水)
札内コミュニティプラザ(ギャラリー)	3月7日(月)～22日(火)

▶時間 午前8時45分～午後5時30分 ※各会場、最終日は正午まで

☎防災環境課交通防犯係(☎54-6601)

こんな事故は繰り返さない！

- ◆平成26年7月13日(小樽市)
飲酒ひき逃げ事故により、海水浴帰りの3人の女性が死亡、1人が重傷を負った。
北海道では、このような事故が二度と起こらないように7月13日を飲酒運転根絶の日として定めています。
- ◆平成27年6月6日(砂川市)
一家5人が乗る軽自動車に飲酒運転の暴走車両が信号無視をして衝突。一家5人のうち4人が死亡、1人が重傷を負った。

テーマ▶ 停電に備える

長時間にわたる停電に備えよう！

令和3年12月1日から2日にかけての暴風による影響で、十勝管内で長時間にわたる停電が発生しました。全面復旧に約30時間を要し、平成30年9月に発生したブラックアウト以来の大規模な停電となりました。幕別町でも、最大約320戸の住宅で停電となり、3カ所の自主避難所を開設しました。このような場合に備えて、普段からどのような対策をすれば良いのか確認しておきましょう。

防災環境課
防災危機管理係
(☎54-6601)



◆冬の停電では防寒対策が重要

幕別町は、厳冬期になると日中の最高気温が氷点下となることも多く、非常に寒さの厳しい地域です。状況によっては、低体温症のように命に関わる場合もあるため、冬の停電に備えて、暖を取る方法を確保しておくことが重要です。

1. 停電時でも使える暖房器具の例

◇ポータブル石油ストーブ

▶マッチや電池で点火ができ、運転時に電気を必要としない。

◇カセットガスストーブ

▶入手しやすいカセットボンベで使用可能。

- ・灯油やカセットボンベの備蓄が必要。
- ・一酸化炭素中毒を防ぐため、こまめな換気が必要。
- ・カセットガスは低温になると使用できない場合がある。

2. その他の防寒グッズの例

◇使い捨てカイロ ◇毛布

◇湯たんぽ ◇防寒シート

<ご案内>停電情報をLINEで確認できます

北海道電力ネットワーク株式会社では、停電情報をLINEで配信しています。

停電情報を受け取りたい地域を登録すると、停電発生・解消情報が送られてきます。地域は最大4カ所まで登録できますので、ご家族がお住まいの地域の情報も受け取ることができます。

☎北海道電力ネットワーク株式会社常広支店
お客さまサービスグループ (☎0120-060-732)
※平日午前9時～午後5時



LINE お友だち追加は
こちらから

◆◆幕別町防災公式アカウント◆◆



▶LINE
QRコードを読み込み、「友だちに追加」でご登録ください。

ID検索はコチラ⇒⇒@makubetsu



▶防災情報メール
QRコードから、または下記アドレスへ空メールを送信し、ご登録ください。

touroku.makubetsu-town@raidenn.ktaiwork.jp

お知らせ

2月の人権相談・行政相談

▶人権相談

【幕別会場】

人権擁護委員：
佐々木 美紀さん、酒井 幸子さん
日 2月16日(火) 午後1時～3時

所 役場 1-A相談室

問 住民生活課住民活動支援係
(☎54-6602)

▶行政相談

【幕別会場】

行政相談委員：松本 茂敏さん
日 2月16日(火) 午後1時～3時

所 役場 1-B相談室

問 新町・松本 茂敏さん(☎54-5267)

【忠類会場】

行政相談委員：姉崎 二三男さん

日 2月17日(水) 午後1時～3時

所 忠類総合支所 小会議室

問 白銀町・姉崎 二三男さん

(☎8-2366)

確定申告・住民税(町道民税)申告の日程

申告会場は例年大変混雑します。申告会場でも新型コロナウイルス感染拡大防止対策は実施しますが、可能な限り申告会場への来場は避け、インターネットやスマートフォン、郵送による申告をご検討いただき、感染拡大防止にご理解ご協力をお願いします。

地区	受付期間(土日祝日を除く)	時間	場所
幕別・ 札内	2月1日(火)～2月7日(日)	午前9時～午後4時	役場(1階ロビー)
	2月9日(水)～3月3日(金)		札内コミュニティプラザ(集会室)
	3月7日(日)		糠内コミュニティセンター
忠類	3月8日(火)～3月15日(火)	役場(1階ロビー)	
	2月1日(火)～3月15日(火)	忠類コミュニティセンター(児童室)	

※医療費控除の明細書などの確定申告に必要な書類は、税務課、札内支所、忠類総合支所、糠内出張所にあります。

※3月15日(火)以降の申告は、確定申告は帯広税務署、住民税申告は税務課で受け付けます。

問 税務課住民税係(☎54-6604)

北海道行政書士会十勝支部主催
行政書士記念日無料相談会

遺言・相続・成年後見・創業・各種許認可などの相談に行政書士が応じます。日本政策金融公庫職員による金融相談も同時開催します。

日 2月22日(火) 午前10時～午後3時

※金融相談は午後1時～3時

所 とかちプラザ 1階大集会室(帯広市西4条南13丁目1番地)

他 予約不要。直接ご来場ください。

新型コロナウイルス感染症の状況により、中止となる可能性があります。中止の際は、当支部ホームページでお知らせします。

HP <http://tokachi-gyousei.com/>

問 北海道行政書士会十勝支部事務局(☎67-1777)

【中止】幕別技能士会 刃物とぎ講習会

毎年講習会を開催してきましたが、新型コロナウイルス感染症の状況を考慮し、中止となりました。

指定制服・採寸のお知らせ

幕別中学校 札内東中学校
札内中学校 糠内中学校

一歩ずつ
歴史を作ろう
幕別清陵高校

採寸会場 <札内コミュニティプラザ>
採寸日 2月5日・6日(札中、東中、糠中) 3月16日～18日(幕別清陵高校)
主催：幕別衣料組合 問合せ先 みやもと洋物店 幕別町本町78 電話(54)2603

国民年金保険料の納付には
口座振替がお得です

口座振替には「2年前納」「1年前納」「6カ月前納」「当月末振替(早割)」「翌月末振替」があり、まとめて前払い(前納)すると割引が適用されるのでお得です。

口座振替をご希望の方は、金融機関または年金事務所、役場本庁、各支所へお申し込みください。

※前納をご希望の方は2月末までのお申し込みになります。

口座振替申出書は日本年金機構のホームページからもダウンロードできます。

問 帯広年金事務所(☎25-8113 ※音声案内2→2)
住民生活課住民係(☎54-6602)

令和3年台風第9号等大雨災害義援金の
報告とお礼

日本赤十字社幕別町分区では、被災者支援のため、義援金の受け付けを行いました。

住民のみなさん、各種団体からお預かりした義援金の集計結果を報告します。

▶受付期間 令和3年8月18日～12月28日

▶義援金総額 959円

お寄せいただいた義援金は、全額を被災都道府県に設置された「義援金配分委員会」を通じて被災した方々へお届けしました。

みなさんの心温まるご寄付ありがとうございます。

問 福祉課社会福祉係(☎54-6612)

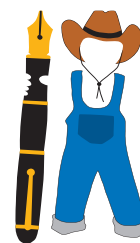

地域おこし協力隊
活動日記

初めての冬 大豆を使った味噌作り

幕別町に来て初めての冬を迎えましたが、思っていた以上に厳しい北海道十勝の寒さを肌身で感じています。道路脇の雪を踏むと、ザクツ、ザクツ、ザクツと気持ちのいい音がし、子どもの頃に感じた高揚感みたいなものを感じています。

昨年の秋に大豆の収穫に参加し、年末には収穫した大豆を使った味噌作りの集まりにも参加しました。会場では、大豆にこうじ菌を付けた豆こうじが用意してあり、いい香りがしていました。用意してあったレシピ通りに茹でた大豆に大豆の豆こうじ、そして塩を分量通り混ぜ合わせてひたすら混ぜる。温かい大豆を混ぜていると気持ちがよく、時間を忘れるほどでした。程よく混ぜた味噌の元を、殺菌した樽に空気をあまり含まない状態で保存をするため、団子状にした味噌玉を投げつけるように入れていく。楽しいが5kg分の味噌玉を投げ入れるのは、結構疲れた。投げ入れた後も空気が入らないようにラップで密閉してふたをする。時折天地返しをし、あとは美味しくなるまで待つだけだ。

昔の人と変わらない作り方を今も引き継がれており、美味しい味噌を作るために必要なことは何も変わらないのだと感じた。美味しくなった味噌をどのようにして食べようか、今から待ち遠しい。



まちの魅力、
SNSで
発信中!

著：田邊通(たなべとおる)
令和3年4月1日より地域おこし
協力隊として活動。大阪府出身。

▶幕別町ふるさと納税



お知らせ

帯広市福祉人材バンク主催
福祉職場説明会

福祉職場の人事担当者と直接話
ができる個別相談会を開催します。
日 2月23日(水) 午後1時～3時30分
 (受付:午後3時まで)
所 とかちプラザ1階 ギャラリー・大集
 会室(帯広市西4条南13丁目1番地)
対 福祉職場に関心のある方(一般、学生)
料 無料
内 十勝管内の福祉職場人事担当者
 との個別説明、就職相談
他 マスク着用必須、事前申し込み
 不要、入退場自由
問 帯広市社会福祉協議会 帯広市福
 祉人材バンク(帯広市公園東町
 3丁目9番地1 ☎011-27-2525)

とかち生活あんしんセンター相談会(要予約)

【生活・仕事相談会】

生活や仕事などでお困りの方を対象に相談会を行います。

▶ 札内会場

日 2月10日(水) ①午前9時30分～10時20分 ②午前10時30分～11時20分

所 札内コミュニティプラザ 会議室1

【就職相談会】

なかなか内定がもらえない、転職を考えているなど、仕事に関する相談会を行います。

日 2月25日(金) ①午前10時～11時 ②午前11時10分～午後0時10分

所 保健福祉センター 研修室

内 A:応募書類作成・面接コース B:就職・転職相談コース

※希望するコースを選んでください。

料 無料 **他** 前日までに電話・メール・FAXで予約してください。

問・申 自立相談支援事業所とかち生活あんしんセンター

(☎011-66-7112 FAX011-66-7113 ✉anshin@tokachi18.hokkaido.jp)

メールで予約



文化賞・スポーツ賞の対象者を推薦してください

◆ **表彰対象者** 町内在住の方、主に町内で活動する団体

◆ **提出書類**

- ① 推薦書(提出先にあります。)
- ② 成績などを証明するもの(賞状、プログラム、新聞などの写し)

◆ **対象期間** 令和3年3月1日～令和4年2月28日

◆ **推薦期限** 3月1日(水)

◆ **表彰日** 3月21日(月)

提 教育委員会生涯学習課、札内支所、糠内出張所、忠類総合支所

問 教育委員会生涯学習課社会教育係(☎011-54-2006)

◆ **その他**

同じ表彰は重複して受賞できません。ただし新たな年度で同じ表彰の対象となり、次のいずれかに該当する場合は受賞することができます。

- ① 同一表彰の対象となった事績が全く異なる場合
- ② 団場で、構成員が異なる場合
- ③ 個人で受賞したものが団場で表彰の対象となった場合
- ④ 団場で受賞したものが個人で表彰の対象となった場合
- ⑤ 個人または団場で受賞したものの成績が、上位の成績に該当した場合

表彰区分	成績など(いずれかを満たす)	
文化賞	国、地方公共団体、公益財団法人が主催、共催、後援する文化行事の展覧会などで、 優秀な成績 ※を収めた個人または団体	本町の芸術、科学、教育などの文化の向上推進に真摯な活動・研究を20年以上続けており、その功労が特に顕著な個人または団体
文化奨励賞	国、地方公共団体、公益財団法人日本体育協会に加盟する競技団体またはこれに準ずる団体が主催、共催するスポーツ競技大会で、 優秀な成績 ※を収めた個人または団体	本町の芸術、科学、教育などの文化の向上推進のための活動・研究を10年以上続けており、その功労が特に顕著な個人または団体
スポーツ賞	国、地方公共団体、公益財団法人日本体育協会に加盟する競技団体またはこれに準ずる団体が主催、共催するスポーツ競技大会で、 優秀な成績 ※を収めた個人または団体	地域、団体の体育やレクリエーションの健全な普及発展のため20年以上の指導的役割を果し、その功労が特に顕著な個人または団体
スポーツ奨励賞		※行事・大会の規模によって対象となる成績が異なります。詳細はお問い合わせください。

第3回ファミリーデー
「からだを使って遊ぼう～感覚遊び&バル
シューレ(ボール遊び)を楽しもう!～」

幕別子育て支援センターでは、家族交流を目的にファミリーデーを実施しています。今回は、感覚遊び、バルシューレ遊びをします!バルシューレとは、ボールを使った運動遊びです。

心地よく体を動かして家族でいい汗をかきませんか?普段、保育所通所などで支援センターを利用していない方の参加もお待ちしております。

日 2月27日(日)

1部:午前9時30分～10時30分(受付:9時15分～)

※満2歳未満対象

2部:午前10時45分～正午(受付:10時30分～)

※満2歳以上対象

所 札内さかえ保育所

対 町内在住の就学前のお子さんを含む家族

定 各部20組程度 **料** 無料 **期** 2月18日(金)

持 大判バスタオル、汗拭きタオル、飲み物

他 動きやすい服装でお越しください。素足で活動します。

問・申 幕別子育て支援センターあおば分室(☎011-56-3811)



ひろはHIDAMARINO
(ひだまりの)

寒い日が続いています。心がふさいでいませんか。新型コロナウイルスの変異株が猛威を振るう中、社会全体に大きな不安が再燃しています。ひとりで悩みを抱え込まず、つらいときは誰かに話を聞いてもらいましょう。きっと心が落ち着きます。

町では、ひきこもり状態にある方やそのご家族の居場所「ひろはHIDAMARINO」を月1回やっています。12月は参加者同士の「おしゃべり会」でほっこりした時間を過ごしました。話せなくても大丈夫。ゆるーく、穏やかに過ごしましょう。

事前の予約は必要ありません。時間があれば遊びに来てください。ひきこもり支援アドバイザーがいますので、安心してお越しください。

◆ **日時** 2月10日(木) 午前11時30分～午後2時
(入退室は自由です。)

◆ **場所** 札内コミュニティプラザ 和室1

料 無料 **問** 福祉課(☎011-54-6612)

✉kibou-soudan@town.makubetsu.lg.jp



メール相談

ひきこもり相談

ひきこもりは誰にでも起こりうることで、特別なことではありません。ご家族だけで抱え込まずにまずはご相談ください。

▶ **札内会場**

日 2月10日(水)

①午前9時30分～10時20分

②午前10時30分～11時20分

所 札内コミュニティプラザ

▶ **忠類会場**

日 2月15日(火)

①午前9時30分～10時20分

②午前10時30分～11時20分

所 ふれあいセンター 福寿

他 来所相談、電話相談、メール相談は随時受け付けしています。希望があれば訪問相談にも応じます。お気軽にご相談ください。

問 福祉課社会福祉係(☎011-54-6612)

✉kibou-soudan@town.makubetsu.lg.jp

※ひろはHIDAMARINOのQRコードを使用できます。

保険のことならなんでもご相談ください。
自動車保険、生命保険、医療保険等

ウイズT&C株式会社

札内桜町136番地30-4 ☎0115-28-7700

保険のウイズと一緒に働きませんか?
保険の仕事に興味のある方募集中です。

さいわい町整体施療院

肩こり・首のこり・膝痛・腰痛・骨盤矯正等

- 全身 60分 3,500円 完全予約制
- 営業時間 午前9時～午後8時(予約受付午後7時迄)
- 定休日 水曜日 ● 住所 幕別町幸町41(藤原)

☎ 090-8633-9063

有料広告

有料広告

不用品のことならまとめておまかせ!

- 引越しゴミ、粗大ゴミ ● 訳ありゴミ
- 故人の遺品整理 ● 物置の整理、解体撤収作業

家電のリサイクルも受付中!

高価買取も
あります

有限会社 鈴屋 見積もり
無料

幕別町指合146号 古物商許可
幕別町札内中央町330-57 担当者TEL090-2071-3561

悩む前にまず電話!

片付け・不用品処分・引越し
草刈り・枝切り・雪降し・排雪
はちの巣駆除・何でも相談!

かたやま便利サービス

幕別町札内青葉町19-6
電話0115(56)8001

催し・募集

高齢者就労センターからのお知らせ
令和4年4月からの会員登録受け付けを開始します

高齢者就労センターは、高齢者が働くことを通じて「社会参加・生きがいの充実・健康の推進」を図るとともに、元気で活力のある地域づくりへの貢献を目的として活動しています。

応募資格	町内在住のおおむね60歳以上の健康な方で、社会活動に積極的に参加できる方
主な仕事	公園や道路の清掃・草取り、一般家庭の庭木剪定・草刈り、その他 ※就業日や就業時間は業務によって異なります。
配分金(報酬)	一般作業…時給892円～ 草刈り作業…時給1,280円～ ※手数料が差し引かれます。時給は作業内容によって異なります。
受付期間	2月1日④～2月28日④ ※上記期間以外でも通年受け付けしています。
提出書類	登録申込用紙(申込先にあります。) ※現在登録中の方も再登録が必要です。
説明会	① 3月29日④ 午前10時 ② 所 札内コミュニティプラザ 今回から札内会場のみとなります。 ※幕別地区からバスが出ます。 ① 保健福祉センター 午前9時15分発 ② 幕別北コミセン 午前9時20分発

- 持 印鑑と口座番号が確認できるもの
- ④ 社会福祉協議会(保健福祉センター内)、札内支所、糠内出張所
- ④ 高齢者就労センター(☎55-3800・社会福祉協議会内)

幕別町特産品研究開発事業補助金

町の特産品の開発および販路拡大にかかる事業に対し補助を行っています。詳しくは、お問い合わせください。

▶対象事業

- ① 新製品開発のための調査研究費用
- ② 容器、包装、パンフレットなどのデザインにかかる費用
- ③ 販路拡大のための展示会への出展、セミナー参加、専門コンサルタントの委託や物販イベントなどの経費

▶補助金額

- ①・② 補助対象経費の3分の2以内(合計100万円が上限)
- ③ 補助対象経費の2分の1以内(上限50万円)

▶事例紹介

田口畜産
「たぐちさんちののむヨーグルト」(令和3年度申請)



④ 商工観光課観光係
(☎54-6606)

第2回在宅介護者の集い

日頃自宅でご家族の介護をしているみなさんに気分転換をしていただくため、在宅介護者の集いを開催します。

短い時間ですが、みなさんで特別な時間を楽しみましょう。

④ 2月16日④ 午前10時10分～午後3時35分
※時間は忠類発着の時間です。乗車場所は、申込時に確認します。

所 IN THE SUITE(昼食)、イトーヨーカドー帯広店(買い物)
対 在宅で介護をしている方(町民限定20人)

¥ 無料 ※買い物にかかる費用は参加者の負担になります。
期 2月10日④

※申し込みの際に、名前・住所・電話番号をお知らせください。3日前までに集合時間などを記載したしおりを送付します。

④ 新型コロナウイルス感染症予防のため、バス内での飲食はできません。新型コロナウイルス感染症の状況により、内容の変更や時間短縮、中止となる場合は、参加者へ直接連絡します。感染症対策へのご理解とご協力をお願いします。

④ 社会福祉協議会(☎55-3800)

上映会を同時開催

ドキュメンタリー映画
「タネは誰のもの」

鈴木宣弘さん講演会
「TPPその後と日本の有機農業」

東京大学大学院農学生命科学研究科の鈴木宣弘教授をお招きして講演会を開催します。TPPや主要農作物種子法廃止、種苗法改正の影響と今後の農業の展望について、みなさんで一緒に考えませんか。

④ 2月16日④ 上映会:午後3時～4時20分
講演会:午後6時～8時30分

所 百年記念ホール 大ホール
対 十勝管内の農業関係者、消費者、学生

¥ 講演会:無料、上映会:資料代500円
※当日、受付でお支払いください。

④ 十勝ネット市民の会・堀田(☎090-7649-4141)

道営住宅の入居者募集

▶ 募集案内の配布期間 1月28日④～2月14日④

▶ 申し込みの受付期間 2月11日④～2月14日④

▶ 抽選日 2月18日④

▶ 抽選場所 十勝合同庁舎 3階講堂(帯広市東3条南3丁目)

▶ 募集予定の団地と公募予定戸数 1月28日④から配布される募集案内でご確認ください。

▶ 配布場所 株式会社エーワンホーム(帯広市西8条南13丁目2)、都市計画課、札内支所、忠類総合支所経済建設課
④ 株式会社エーワンホーム(☎22-2013)

忠類ナウマン象の故郷応援企画
加藤修治写真展「四季の大地」

忠類ナウマン象記念館では、ナウマン象の故郷応援企画として加藤修治写真展「四季の大地」を開催します。

この写真展は、地元忠類在住の写真愛好家・加藤修治さんが撮影した十勝の自然を主体とした写真約40点を展示しますので、この機会にぜひご鑑賞ください。

④ 2月4日④～13日④
午前9時～午後5時 ※火曜休館

所 忠類ナウマン象記念館 特別展示室
¥ 写真展鑑賞には、ナウマン象記念館の入館料が必要です。一般300円、小・中学生200円

④ 主催:幕別町教育委員会
④ 教育委員会生涯学習課生涯学習係(☎8-2201)

ピラ・リで手づくりランタンを灯そう!
マクベツ ツナグ ランタン

④ 2月26日④ 午後5時30分～7時
所 明野ヶ丘公園

④ 実行委員長・坂口
(☎090-99517-8098)



Facebook



Twitter

附属機関の委員を公募します

幕別町まちづくり町民参加条例に基づき、令和4年度中に委員の改選期を迎える6つの附属機関の委員を募集します。

▶ 公募の条件

- ・町内在住、または町内の事業所に勤務する方
- ・複数の附属機関委員の委嘱を受けていない方
- ・令和4年4月2日現在で20歳以上でおおむね75歳までの方
- ・同一の附属機関における公募委員の再任は3期までです。ただし、公募数が公募枠に満たない場合は3期を超えることもあります。

▶ 応募期限 2月18日④

▶ 申込書の請求・提出先

総務課、忠類総合支所地域振興課、札内支所、糠内出張所のいずれかに請求・提出してください。
町ホームページ(特別なお知らせ)から申込書をダウンロードできます。

▶ 記載上の注意点

申込書には、希望する附属機関名を第1希望から第3希望まで記入してください。
※郵送やFAXによる申し込みもお受けします。

▶ 委嘱について

- ・公募条件に適合する方全員を候補者名簿に登録します。(1年間有効)
- ・改選期を迎える附属機関から順に、候補者名簿登録者の中から委員を委嘱します。
- ・応募者多数の場合は、希望どおりに委嘱できないことがありますので、ご了承ください。
- ・委嘱の可否は、選考終了後に文書で通知します。

④ 総務課総務係(☎54-6608 ④54-3727)
〒089-0692 幕別町本町130番地1

附属機関名	定数	公募枠	任期	改選期	内容
幕別町行政改革推進委員会	15人以内	5人	3年	11月26日	町長の諮問に応じ、行政改革の推進に関する重要な事項を調査審議
幕別町防災会議	33人以内	9人	2年	7月5日	地域防災計画の作成および推進、水防計画の審議に関することのほか、災害発生時における情報収集など
幕別町障害者福祉計画策定委員会	12人以内	4人	2年	8月21日	障害者に対する総合的な施策の推進に関する事項の調査研究
幕別町文化財審議委員会	5人以内	2人	2年	6月1日	教育委員会の諮問に応じ、文化財の保存および活用に関する事項を調査審議
幕別町学校給食センター運営委員会	15人以内	5人	2年	6月1日	教育委員会の諮問に応じ、給食センターの運営に関する重要事項を審議、調査研究
幕別町図書館協議会	10人以内	3人	2年	令和5年1月16日	図書館の利用啓発等に係る調査研究および図書館事業の推進

北海道博物館巡回展
「アイヌ語地名を歩く～山田秀三の地名研究から～」

北海道博物館と幕別町の共催による、アイヌ文化巡回展を百年記念ホールで開催します。町民のみならずにとって身近な存在である(地名)をテーマに、アイヌ語地名の第一人者である故・山田秀三の資料の中から、幕別町を中心とする地域の地名調査の記録(地図、写真、ノートなど)を山田秀三の著作とあわせて紹介します。関連講座も開催しますので、ぜひご参加ください。

④ 2月2日④～3月7日④

午前9時～午後8時 ※火曜休館

所 百年記念ホール ¥ 無料

④ 協力:NPO法人まくべつ町民芸術劇場

▶ 講座「山田秀三氏によるアイヌ語地名調査資料について～幕別町を中心とした十勝川沿いの地名調査から～」

④ 2月7日④ 午後7時～8時

定 30人(先着順・要事前申し込み)

④ 講師:北海道博物館アイヌ民族文化研究センター長 小川正人さん

④ 教育委員会生涯学習課生涯学習係
(☎8-2201)



地名調査の記録が書き込まれた、札内～幕別市街地付近の5万分の1地形図

募集

まくべつ農村アカデミー
第27期研修生募集

まくべつ農村アカデミーでは、農業後継者や中堅農業者などを対象に、農業技術や農業経営を学ぶ研修生を募集しています。短期で農業体験を希望する方も随時募集しています。

▶ニューファーマー研修(2年間)

対新規学卒者やUターンした方、農業後継者の配偶者など

▶リーダー研修(2年間)

対おおむね30歳から40歳までの中堅農業者

▶短期研修(1年以内)

対短期農業体験を希望する方

※町外在住の方も可。研修生用の宿泊施設を利用できます。

▶聴講制度(1年間)

対農業者や農業に関心のある方で座学講習の受講を希望する方

期 2月1日(火)～3月31日(木)

※入校願書は下記で配布しているほか、ホームページからもダウンロードできます。

HP https://www.makubetsu-nsk.com/03mfa_08.html

問・申 農業振興公社(☎57-2711)



保健福祉センター陶芸室の利用者募集

趣味や生きがい活動の場として、陶芸室の利用者を募集します。

対町内在住の方で構成されている陶芸サークル

¥無料(今後変更になる可能性があります。)

期 2月15日(土)

※申し込み受け付け後に日程調整を行います。

問・申 福祉課社会福祉係(☎54-6612)

ふるさと館ジュニアスクール生の募集

▶令和4年度の学習会予定

- ①開講式・サケ稚魚放流 ②野鳥観察 ③木工教室
- ④砂金掘り ⑤化石発掘 ⑥ふるさと館まつり
- ⑦和風づくり ⑧てんこく教室 ⑨そばづくり
- ⑩書道教室 ⑪閉講式・百人一首

※参加人数などにより、活動内容が一部変更になることがあります。

日 令和4年4月～令和5年2月(原則2年間)の土曜日または日曜日

対町内在住で令和4年度の新小学5年生

定 35人 ※定員を超えた場合は抽選により決定します。

¥年間6,000円(教材費・保険料ほか)

期 2月11日(金)

※申込書は、ふるさと館、各小学校にあります。

問・申 ふるさと館(☎56-3117) ※月・火曜休館

「救命ボランティア・チーム幕別」
ボランティアを募集

救命処置法の指導資格を持つ町民有志が、救命率向上を目的に発足した「救命ボランティア・チーム幕別」のボランティアを募集しています。命を救う活動に参加してみませんか? 詳細は、お問い合わせください。

対町内、近隣市町村にお住まいで普及活動に興味のある方

- 内 ①自らの知識と技術の向上を目的とした研修会を開催
- ②町内で開催される救命講習会で消防署員と一緒に普及啓発活動

問 幕別消防署(☎54-2434)

幕別町独自職員採用資格試験「保健師C」(令和4年4月採用予定)

◆採用予定人数 1人

◆受験資格

- ・昭和61年4月2日以降に生まれた方
- ・保健師の資格を取得または令和4年3月31日までに取得見込みの方
- ・普通自動車運転免許を取得または令和4年3月31日までに取得見込みの方
- ・日本国籍であり、地方公務員法第16条の各号に該当しない方

◆試験方法 適性検査、面接試験

◆試験日・場所 2月19日(土) 幕別町役場
午前8時50分集合

◆申込書受付締切 2月8日(火) ※当日消印有効

問・申 総務課総務係(☎54-6608) 〒089-0692 幕別町本町130番地1

◆合格から採用まで

適性検査、面接試験の結果をもとに合格者を決定します。試験合格者は、後日行う健康診断、職歴証明書などの書類確認により採否を決定します。

◆申込書の入手方法

- ①総務課に直接または郵便で請求できます。郵便で請求する場合は、封筒の表に「試験申込書請求」と朱書きし、宛先を明記して120円切手を貼った返信用封筒(A4用紙が折らずに入るもの)を同封してください。
- ②町ホームページから様式をプリントアウトできます。A4用紙に両面印刷してください。(トップページ>特別なお知らせ>令和3年度職員採用資格試験(令和4年4月採用予定))

ふるさと寄附の協力事業者を募集しています

町にふるさと寄附をした町外在住の方に対し、町のPRと地域産業の活性化を目的に、特産品やサービスをお礼として贈呈する事業を行っています。新規に同事業への参加を希望する事業者を募集していますので、詳しくはお問い合わせください。

▶対象事業者の条件

- ①関係法令に沿った生産、製造、加工、販売などを行っていること。
- ②町税、使用料などの滞納がないこと。
- ③代表者および従業員が、暴力団およびその利益となる活動を行う者でないこと。
- ④個人情報の取り扱いについて、関係法令を遵守すること。
- ⑤寄附者からの問い合わせや苦情に対して、適切な対応が可能であること。

問 商工観光課観光係(☎54-6606)

▶返礼品の条件(次の2点を満たすこと。)

1 次に掲げる全ての要件を満たすもの。

- ①町の魅力の発信に資するもの。
- ②品質および数量の安定供給が見込めるもの。ただし、生産時期または生産体制等の関係で、あらかじめ発送時期または数量を限定して供給可能な場合は除く。
- ③寄附金額の30%(消費税を含む)以下の金額相当のものであり、送料と合わせて35%(消費税を含む)以下のもの。
- ④返礼品が食品である場合は、発送後、1週間程度の賞味期限または消費期限が保証されるもの。

2 次に掲げるいずれかの要件を満たすもの。

- ①町内生産品ではないが、主な原材料の産地が町内であるもの。
- ②原材料は町内生産ではないが、加工地または製造地が町内であるもの。
- ③販売エリアが町内限定であるもの。
- ④町内で生産されたものとそれ以外のものを組み合わせて返礼品としているもの。(町内で生産されたものが返礼品全体の過半を占めている場合に限る。)

しらかば大学新入生の募集

しらかば大学は、60歳以上の方が参加できる4年制の学びの場です。講義は全学生を対象にした教養科目と、各自が選ぶ専門科目があり、健康管理、時事、スポーツや芸術などを学習します。卒業後、さらに学びたい方は大学院に進学できます。みなさんの豊かな経験を活かし、学びを通して新たなお友達・生きがいを見つけませんか。

内 教養科目・自治会活動の日と専門科目の日があり、合わせて月2回程度活動を行います。研修旅行、体育祭、大学祭などの行事もあります。

所 町内の社会教育施設など
※送迎用の福祉バスを利用できます。

対 町内在住の満60歳以上の方

▶提出書類

入学希望届(提出先にあります。)

期 3月4日(金)

提 教育委員会、札内支所、糠内出張所、忠類総合支所



問【クマガラ校・南幕別校】教育委員会生涯学習課社会教育係(☎54-2006)

【ナウマン校】忠類総合支所生涯学習課生涯学習係(☎8-2201)

問 問い合わせ ☎Eメール HPホームページ ※【市外局番】☎0155 ☎01558

募集

スポーツ・健康講座

第39回町民スキー大会

- 日 2月13日⑩ 午前9時30分～
(受付:午前8時30分～午前9時)
※当日会場で申し込みを受け付けます。
- 所 明野ヶ丘スキー場
- 料 小・中学生:500円
高校生以上:1,000円
- 内 大回転2セット
- 他 主催:町スキー協会
- 問 町スキー協会事務局・妹尾
(☎55-2982)

第16回 冬季テニポン交流大会

- 日 2月24日⑩ 午前9時～正午(予定)
(受付:午前8時30分～)
- 所 札内スポーツセンター
- 料 1人500円 ※当日納入
- 内 ダブルス
・一般の部(男女)
・2部(初心者、シニア男女)
※2人1組で申し込んでください。
- 期 2月7日⑩
- 他 新型コロナウイルス感染症の状況により、中止する場合があります。
- 問・申 町テニポン協会事務局・迎
(☎080-4045-4373 FAX☎56-5955)

3月の健康講座 (まくべつ健康ポイントラリー対象)

※参加申し込み不要。お気軽にご参加ください。

講座名	時間	農業者トレセン	札内スポセン
転倒しない体づくり	午後1時30分～	7日、28日⑩	1日、8日、15日、29日⑩
パークゴルフ体操	午後1時30分～	14日⑩	22日⑩
Enjoy! イキイキサーキット	午後7時30分～	1日、8日、15日、22日、29日⑩ 3日、10日、17日、24日、31日⑩	7日、14日、21日、28日⑩ 4日、11日、18日、25日⑩
みんなでスッキリサーキット	午後2時～	4日、11日、25日⑩	2日、16日、23日、30日⑩
ストレッチポールDE体スッキリ	午後2時～	18日⑩	9日⑩
講座名	時間	忠類体育館	
ゆったりリフレッシュ運動	午後2時30分～	3日、10日、17日、24日、31日⑩	
※有料講座	時間	札内スポセン	
やさしいヨガ	午前10時30分～	14日、21日、28日⑩	
	午後7時30分～	18日⑩	

※やさしいヨガ:1回1,000円(保険代込み)。町内に在住もしくは勤務している方は、証明できるもの持参で100円引きです。
問 農業者トレーニングセンター(☎54-2106)、札内スポーツセンター(☎56-4083)



まくべつ健康ポイントラリー
受付期間は3月15日⑩まで!

今年度を受けた健診や健康づくりの取り組みで10ポイントを貯めて「特典」を手に入れませんか。

▶10ポイント達成の特典

1 全員に!

町指定のごみ袋(10ℓの燃やせるごみ用10枚)がもらえます。

2 さらに抽選で!

幕別町の特産品や温泉回数券が当たります。当選者の発表は広報5月号を予定しています。



▶参加条件

20歳以上の町民で、職場や病院で健診を受けている方
※健診結果は、窓口(役場、札内支所、ふれあいセンター福寿)にお持ちいただくことでポイントを貯められます。

▶ポイントカード配布場所

役場、札内支所、ふれあいセンター福寿、図書館、農業者トレーニングセンター、札内スポーツセンター

▶ポイント付与対象事業

- 健康診断【必須2ポイント】
- 健康チャレンジ宣言【必須1ポイント】
- がん検診【上限4ポイント】
- 健康チャレンジ達成【上限1ポイント】
- 健康づくり事業【何度でも】
(農業者トレーニングセンター・札内スポーツセンターのトレーニング室やアリーナの利用、健康講座への参加など)
- 図書館でのストレスチェック実施【何度でも】
- 百年記念ホール主催の健康に関する講座の受講(24ページ参照)

▶ポイント付与期間・ポイントカード提出期限
3月15日⑩

問 保健課健康推進係(☎54-3811) kenkou@town.makubetsu.lg.jp

メールはこちら



募集

会計年度任用職員の募集

- ◆応募書類の提出方法 2月18日⑩までに郵送(必着)または持参してください。
- ◆面接試験 3月上旬を予定しています。

千住生活館・考古館管理人 [パートタイム]		
募集人数	1人	応募資格 なし
勤務日	水曜～月曜 ※火曜日が祝日の場合は、水曜日が休日となります。	
勤務時間	午前9時30分～午後4時30分 ※月・水・金曜日は、午後8時30分～午後9時30分も勤務	
勤務場所	千住生活館(字千住113番地4) 蝦夷文化考古館(字千住114番地1)	
業務内容	施設の管理、清掃および来館者への展示物の説明など ※詳細は、お問い合わせください。	
給与(予定)	月額148,665円～158,766円 ※幕別町での直近の勤務経験等により決定	
待遇	費用弁償(片道2km以上)、社会保険、雇用保険	
任用期間	令和4年4月1日～令和5年3月31日	
提出書類	幕別町会計年度任用職員 申込書兼履歴書	

- 問 福祉課(幕別町本町130番地1)、札内支所、忠類総合支所、糠内出張所
- 問 福祉課社会福祉係(☎54-6612)、教育委員会生涯学習課社会教育係(☎54-2006)

自衛官等の募集

募集種目	応募資格	受付期間	試験日
自衛官候補生	18歳以上33歳未満の方	2月8日⑩まで	【釧路・美幌会場】2月11日⑩ 【帯広会場】2月12日⑩
		2月24日⑩まで	【帯広会場】2月27日⑩

※詳しい内容や不明な点は、次のいずれかにお問い合わせください。

- 問 自衛隊帯広募集案内所(帯広市西5条南14丁目13番地 NCサウスビル)
☎・FAX☎23-8718 obihiro.pco.tokachi@rct.gsdf.mod.go.jp
- 自衛隊帯広地方協力本部(HP <https://www.mod.go.jp/pco/obihiro/>)



自衛隊帯広地方協力本部
ホームページ

まくべつ本町歯科

まくべつ本町歯科の特徴1 (感染対策:滅菌の機械)

皆さんは各医院において感染対策の差があるのをご存じでしょうか?
特に違いがあるのが背景の写る滅菌の(器具を洗う)機械。
滅菌の機械は、「クラスB:削る機械の中まで完全にきれいにする最高レベル」から「クラスS」「クラスN」という3つのクラスがあります。

当院で使用している滅菌器は、歯科医院で使用している物の中でもっとも感度とされるヨーロッパ基準のクラスB(最高)の滅菌レベルの機械で、日本初導入の最新型です。

感染予防先進国のヨーロッパでは導入が当たり前になっていますが、日本では導入率はまだ5%と少ないのが現状です。当院では「みえないところだからこそしっかりと」をコンセプトにより安全な医療を皆様にご提供させていただいております。

診療科目: 歯科・小児歯科・口腔外科・矯正歯科

他診療内容: 予防歯科(クリーニング等)

・インプラント(自費診療16万～23万)・訪問・高齢者歯科、審美歯科

	月	火	水	木	金	土
9:30～13:00	○	○	○	○	○	○
14:30～19:00	○	○	○	○	○	午後休診

当院は保険内診療を前提に治療いたします
新患・急患等即日、予約外受付対応しています

お口の中のお困りごとがありましたら、
お気軽にお電話下さい

お問い合わせ:幕別町本町79番地3

TEL: 0155-66-8888

図書館・今月の行事と催し

※新型コロナウイルスの影響により、中止・変更になる場合があります。詳細は、図書館各館に電話などで直接お問い合わせください。なお、図書館ホームページにて随時情報を提供しています。



- 図書館本館 (☎54-4488)
開館時間:午前10時~午後6時
札内分館 (☎56-4888)
忠類分館 (☎8-2930)

休館日表
火曜(祝日の場合は翌日)、年末年始、図書整理日(毎月最終平日)

おはなし会

- おはなしガーデン
2月12日(土) 午前10時30分
ババール
2月26日(土) 午前10時30分
あっちこっち紙芝居
2月5日、19日(土) 午前10時30分
おはなしのたね
2月18日(金) 午後4時

2月の図書展示【大人の教養 日本のしきたり編】

2月といえば節分ですが、節分がどういう日なのか詳しく知っている人は意外と少ないはず。そこで、日本のしきたり、歳時記、年中行事に関する本を集めました！この機会に、日本の文化について少し詳しくなってみませんか？

幕別清陵高校書道部 纏展

幕別清陵高校書道部による「纏展」を開催します。出展者は3年小森颯蘭さん、山岸未来さんです。指導者の作品も一部展示します。

2月3日(土)~14日(日)
図書館開館時間内
※最終日は午後0時30分まで

スワディ講座【絵本で遊ぼう！~絵本専門士の絵本講座~】

十勝で唯一の絵本専門士である水野有子さんを講師に招き、絵本を使った楽しみ方や読み聞かせの工夫点についての講座を開催します。

- テーマと主な内容
①幕別本館 ~「音楽×絵本読み聞かせ」~
②札内分館 ~「絵本アニメーション」~
講師 水野有子さん(帯広大谷短期大学附属図書館 司書 絵本専門士)
日程 ①3月6日(日) ②3月13日(日)
場所 ①図書館本館 研修室 ②百年記念ホール 和室2

詐欺ってなに？ 知って家族を守る！【標語しおり配布中!!】

10月に図書館と町内各交番・駐在所とのコラボで募集した「詐欺」がテーマの標語の一部をご紹介します。標語をプリントしたしおりを各館で配布中です。

- ★一大事 周りを頼り 慌てず相談
★大丈夫 そのゆだんが さぎの元(きーちゃん 小学3年生)
★むししよう あやしい話 信じるな(じゃがいもケーサツ)
★きをつけて ひっかかってない？その話 (レイン花メアリー 中学1年生)
★オレオレと 言葉にだまされ振り込む？(齊藤明希 中学2年生)
★いいじょうほう でもうそのときも あるんだよ(ありちゃん)

町民文芸「まくべつ」第38号原稿募集

令和4年10月1日発行の町民文芸誌の原稿を募集しています。

- 応募資格 町内在住または町にゆかりのある15歳以上の方
応募作品 ●小説、戯曲 各50枚以内 ●童話、民話、物語 各20枚以内 ●俳句、川柳 各5句 ●短歌 5首 ●詩 40行以内
注意事項 ・同一ジャンルの作品は1人1編のみ(未発表のものに限る)
原稿用紙(31字×21行)は、編集委員会指定(赤野線)のものを使用してください。原稿用紙は図書館各館にあります。
※字数・行数に合わせたデータでの原稿提出も可
原稿には、住所・氏名・電話番号を明記してください。
原稿締切日 3月31日(木)
原稿採否 編集委員会で決定

消費者被害防止ネットワーク

幕別町消費者被害防止 ネットワークニュース 第71号



電池に関する注意喚起
・乳幼児による誤飲事故に注意しましょう。
・電池から漏れた液体に触れると化学熱傷や湿疹の危険があるため、大量の水で洗い流しましょう。
・電池の保管時は、発熱・発火しないように電極部分が金属やほかの電池と触れないようにしましょう。

使いきりの一次電池(乾電池)について
種類:マンガン電池, アルカリ電池, リチウム電池
用途・特徴:マンガン電池は価格が安い, アルカリ電池は長持ち, リチウム電池は耐寒性が高い
こんな時は? 液漏れ:長年使用している間に液体や青白い粉がついてきた
廃棄:発熱・発火しないように、電極の+部分はセロハンテープなどで絶縁しましょう。

電池の知識を正しく使用・廃棄を!

相談事例紹介 通販で前払いしたが商品が届かない!

事業者と連絡が取れず所在不明の場合は、解決が困難と説明し、振込先金融機関に事情を伝えて問い合わせることで、詐欺の可能性があるため、警察に相談することを助言しました。
代金の支払い方法が、前払いで銀行口座振り込みで限定されている通販サイトのトラブルが発生しています。代金前払いの場合は、支払ってしまつと被害回復が非常に困難です。クレジットカード決済や後払いなど、複数の支払い方法が選択できるサイトを選びましょう。

幕別町消費生活センター(☎55-5800)
地区:幕別, 札内, 忠類
相談受付:午前9時~午後4時
場所:幕別町役場 1階相談室, 札内コミュニティプラザ 消費生活センター, 忠類コミュニティセンター



百年記念ホール・公演案内 …… ※新型コロナウイルスの影響により、延期・中止になる場合があります。 ……

2/5(土)・6(日)

バレンタインコンサート みんなで楽しむトリコロールのアイランド音楽

◆演奏/トリコロール
日 ①2月5日(土) ②2月6日(日)
両日とも午後2時30分
所 ①忠類コミュニティセンター ②百年記念ホール大ホール
¥全席自由 1,000円
他 未就学児入場不可。
チケットは各会場共通。チケット1枚でご覧いただけるのはお1人さま1回のみ。

2/11(金)

仮面ライダースーパーライブ2022 幕別公演

歴代仮面ライダー共闘!音と光の大迫力アクションの三重奏を体感せよ!
日 2月11日(金)
①午前10時30分 ②午後1時30分
所 百年記念ホール大ホール
¥全席指定 3,800円
他 チケットは下記販売所のほか、チケットぴあ(Pコード:647-303)、ローソンチケット(Lコード:12443)、エヌチケでも取り扱い。
2歳以下は膝上鑑賞無料。ただし、席が必要な場合は有料。小学生以下は保護者同伴。
◆主催/キャラクターライブ実行委員会

2/20(日)

まっくグランドミュージックVol.056 ピアノ倶楽部コンサート 音楽は心のビタミン

◆演奏/ピアノ倶楽部
日 2月20日(日) 午後2時
所 百年記念ホール 講堂
¥全席自由 無料(要整理券)
他 整理券は2月2日(土)から配布開始。100枚限定。取り扱い百年記念ホールのみ。

※価格は全て税込みです。問・申百年記念ホール(☎56-8600 FAX56-8602 info@m100.jp HPhttps://m100.jp/)

チケット販売所 百年記念ホール、役場住民係、札内支所、忠類総合支所内生涯学習課、勝毎サロン、帯広市民文化ホールチケットらいぶ、音更町文化センター

2/23(水)

とかちフォト&ミュージックライブ 2022

◆出演/石井 彰、名雪 祥代、千葉 智寿、小松崎 健
◆フォトグラファー/戸張 良彦、岩崎 量示、浦島 久
日 2月23日(水) 午後2時
所 百年記念ホール大ホール
¥全席自由 一般2,000円(当日券500円増)、高校生以下1,000円
他 未就学児入場不可。
チケットは下記販売所のほかジョイ・イングリッシュ・アカデミーでも取り扱い。

2/27(日)

MJSクライマックスライブ 2022&募集説明会

MJS(まくべつジュニア・ジャズスクール)が1年間の練習成果を発表します。また、ライブ後に次年度のメンバー募集説明会も行います。興味のある方はお気軽にお越しください。
日 2月27日(日) 午後2時
所 百年記念ホール大ホール
¥全席自由 無料
他 新型コロナウイルス感染症対策のため来場者の氏名、連絡先を控えさせていただきます。
◆演奏曲/フライ・ミー・トゥ・ザ・ムーン、オン・グリーン・ドルフィン・ストリート ほか

3/6(日)

大西順子カルテットライブ&大西順子 presents ジ・オーケストラライブ 2022

◆出演/大西順子カルテット、大西 順子 presents ジ・オーケストラ
日 3月6日(日) 午後5時
所 百年記念ホール大ホール
¥全席指定 4,500円(当日券500円増)
他 未就学児入場不可。
チケットは下記販売所のほか、チケットぴあ(Pコード:207-993)、ローソンチケット(Lコード:12507)でも取り扱い。
◆後援/一般財団法人北海道公立学校教職員互助会

3/27(日)

小椋佳〜歌紡ぎの会

日 3月27日(日) 午後5時
所 百年記念ホール大ホール
¥全席指定 6,500円(当日券500円増)
他 未就学児入場不可。
チケットは下記販売所のほか、チケットぴあ(Pコード:210-740)、ローソンチケット(Lコード:12614)でも取り扱い。



★令和4年度賛助会員募集★

賛助会員に年会費3,000円でご入会いただくと
①チケット1枚につき500円割引になる優待券3,000円分
②最新の公演情報のご案内
③チケットの先行販売
の特典が付いてきます。令和4年度もさまざまなジャンルの公演を予定しておりますので、ぜひご入会ください。

★SNSやっています★

本日の催し、日々の出来事などを職員が毎日発信しています。
Facebook…https://www.facebook.com/m.chougei/
Twitter…https://twitter.com/NPO_MCGG
Instagram…https://www.instagram.com/m.chougei/



簡単ケアで体も心もリラックス! 肩・腰らくらくリンパケア講座

日 ①3月2日、②16日、③30日(全3回水曜日) 午後7時~8時
所 百年記念ホール 学習室2 定一般10人
¥全回受講:1,500円、1回受講:500円 期 2月20日(日)
持 動きやすい服装、飲み物
他 講師:松井 千秋さん(「CUTI チュティー」主宰)
※①はまくべつ健康ポイントラリー対象(21ページ参照)

令和3年度生涯学習講演会

十勝のアイヌ文化の歴史と現在

蝦夷文化考古館の建設に尽力した吉田菊太郎やアイヌ民族の生活についての講話とアイヌ音楽のワークショップを行います。
日 3月4日(金) 午前10時~正午
所 百年記念ホール 講堂 定30人
¥受講料:無料
※演奏体験を希望する方のみムックリ代500円
期 2月21日(日)
他 講師:小川 正人さん(北海道博物館アイヌ民族文化研究センター長)、マクンベツアイヌ文化伝承保存会のみなさん

◆小学2年生以下は保護者同伴。申し込み多数の場合は抽選になります。 問・申百年記念ホール(☎56-8600)

3月号表紙の題字募集



【今月号の題字】 遠藤 心晴さんの作品です。

雪が降り積もりました。心晴さんの家にも雪だるまがいるのかな?

▶応募方法

サインペンなどを使い、ハガキに大きく「まくべつ」と横書きし、①住所 ②氏名 ③年齢を書いて応募してください。題字に採用された方に500円分の図書カードをプレゼントします。

期 2月15日(火)
問・申 政策推進課「広報題字」係
〒089-0692 幕別町本町130番地 1 ☎54-6610

俳句・川柳

- ・ヤツ変身 手あらいまスクしたのにサ (市丸 珠己)
・母がつくった 藁布団 姉妹で寝 (澤谷 博子)
・アマビエに 願いを託し 一行目 (加藤 淑子)
・数減りし 達者しるしの 賀状なり (眞下 トク)
・冬の花 川霧りの影 山女宿 (堀井 守)
・高木美帆 虎視眈々と 金メダル (P.N.がんばろう!!阪神・藤浪投手と高木美帆選手)

受講生のみなさんの力作をご覧ください! 令和3年度生涯学習講座受講生作品展&プチ講座

日 3月10日(土)~13日(日) 午前9時~午後6時
所 百年記念ホール ギャラリー
¥作品展:鑑賞無料、プチ講座:材料費
他 プチ講座は要事前申し込み。(定員になり次第受け付け終了)
材料費・定員などの詳細はホームページで確認いただくか、お問い合わせください。

Table with 2 columns: Time (午前10時~正午, 午後1時~3時) and Activities (Felt umbrella making, Candle making, etc.)

Q 広報クイズ

牛乳消費拡大キャンペーン第2弾が始まります。1口応募するために必要な牛乳パック(1ℓ)の枚数は?

- ①3枚 ②5枚 ③10枚

▶応募方法 ハガキ・メール・FAXに①クイズの答え ②住所 ③氏名 ④年齢 ⑤「広報まくべつ」についてひと言を記入して応募してください。正解者の中から抽選で4人に500円分の図書カードをプレゼントします。

期 2月15日(火)
問・申 政策推進課「広報クイズ」係
〒089-0692 幕別町本町130番地 1 ☎54-6610 FAX54-3727
info@town.makubetsu.lg.jp
※メールで応募する場合は件名を「広報クイズ応募」としてください。

▶1月号クイズの正解(応募20通・正解20人) ③2月20日

▶1月号クイズ当選者 入江 映子さん、岡本 穂空さん、大森 美香さん、前多 加奈子さん



2022年2月・暮らしのカレンダー

※新型コロナウイルスの影響により、延期または中止になる場合があります。

日	月	火	水	木	金	土
		1	2	3	4	5
<p>毎月1日はコミバス無料デー 毎月1日はコミバスが無料で乗り放題になります。なお、1日が連休の場合、翌運行日が無料となります。 ※運休日：土曜・日曜・祝日・年末年始(12/31～1/3)</p>		<p>あそびの広場 10:00～ 中保育</p> <p>消費生活夜間相談 16:00～ 消費セ ビギナー向けからだ作りエクササイズ 19:00～ 福 寿</p> <p>1歳6カ月児健診 コミプラ アイヌ文化講座(初回) 10:00～ 百 年</p> <p>スピードスケート選手権大会 9:00～ 幕運ス バレンタインコンサート 14:30～ 忠コミ</p>	<p>消費生活夜間相談 16:00～ 消費セ ビギナー向けからだ作りエクササイズ 19:00～ 福 寿</p> <p>3歳児健診 コミプラ ひきこもり相談 9:30～、10:30～ コミプラ</p> <p>老福リフレッシュ体操 10:30～ 老福セ からだリフレッシュヨガ 13:30～、14:30～ 福 寿</p> <p>パパママ教室 18:30～ コミプラ</p> <p>老福リフレッシュ体操 10:30～ 老福セ ひろばHIDAMARINO 11:30～ コミプラ</p>	<p>3歳児健診 コミプラ ひきこもり相談 9:30～、10:30～ コミプラ</p> <p>老福リフレッシュ体操 10:30～ 老福セ からだリフレッシュヨガ 13:30～、14:30～ 福 寿</p> <p>パパママ教室 18:30～ コミプラ</p> <p>老福リフレッシュ体操 10:30～ 老福セ ひろばHIDAMARINO 11:30～ コミプラ</p>	<p>仮面ライダー スーパーライブ2022 10:30～、13:30～ 百 年</p>	<p>スピードスケート選手権大会 9:00～ 幕運ス バレンタインコンサート 14:30～ 忠コミ</p>
6	7	8	9	10	11	12
<p>【日曜当番医】 おち小児科医院(新北町) 9:00～12:00 ☎ 56-5522 バレンタインコンサート 14:30～ 百 年</p>	<p>老福リフレッシュ体操 10:30～ 老福セ</p>	<p>すすくすく相談 9:50～ 子支援 あそびの広場 10:00～ さ保育 男の料理教室 10:00～ 福 寿 老福リフレッシュ体操 10:30～ 老福セ</p> <p>図書館休館日</p>	<p>老福リフレッシュ体操 10:30～ 老福セ からだリフレッシュヨガ 13:30～、14:30～ 福 寿</p> <p>パパママ教室 18:30～ コミプラ</p> <p>老福リフレッシュ体操 10:30～ 老福セ ひろばHIDAMARINO 11:30～ コミプラ</p>	<p>3歳児健診 コミプラ ひきこもり相談 9:30～、10:30～ コミプラ</p> <p>老福リフレッシュ体操 10:30～ 老福セ からだリフレッシュヨガ 13:30～、14:30～ 福 寿</p> <p>パパママ教室 18:30～ コミプラ</p> <p>老福リフレッシュ体操 10:30～ 老福セ ひろばHIDAMARINO 11:30～ コミプラ</p>	<p>仮面ライダー スーパーライブ2022 10:30～、13:30～ 百 年</p>	<p>スピードスケート選手権大会 9:00～ 幕運ス バレンタインコンサート 14:30～ 忠コミ</p>
13	14	15	16	17	18	19
<p>【日曜当番医】 緑町クリニック(緑町) 9:00～12:00 ☎ 54-6900 町民スキー大会 9:30～(受付8:30～) 明野ス</p>	<p>親子でリトミック体験!(初回) 10:00～ 百 年</p>	<p>ひきこもり相談 9:30～、10:30～ 福 寿 あそびの広場 10:00～ 北保育</p> <p>図書館休館日</p>	<p>7カ月児健診 コミプラ ウォーキングプログラム 9:50～ 札スポ 消費生活夜間相談 16:00～ 消費セ ビギナー向けからだ作りエクササイズ 19:00～ 福 寿</p>	<p>3カ月児健診 7カ月児健診 保福セ ママカフェ 14:00～ 保福セ</p>	<p>ママカフェ(要予約) 10:00～ コミプラ 2か月ダイエットチャレンジ 19:00～ コミプラ 冬の星空観察会 19:00～ 百 年</p>	<p>ユルく楽しく新スポーツ体験会(初回) 10:00～ 百 年</p>
20	21	22	23	24	25	26
<p>【日曜当番医】 十勝の杜病院(千住)(小児は診察できません) 9:00～12:00 ☎ 56-8811 忠類ナウマン全道そり大会 10:00～ 白銀ス まっくランドミュージック 14:00～ 百 年</p>	<p>老福リフレッシュ体操 10:30～ 老福セ</p>	<p>あそびの広場 10:00～ 青保育 ママカフェ 10:00～ コミプラ 老福リフレッシュ体操 10:30～ 老福セ</p> <p>図書館休館日</p>	<p>とかちフォト&ミュージックライブ2022 14:00～ 百 年</p>	<p>乳幼児健診 福 寿 冬季テニボン交流大会 9:00～(受付8:30～) 札スポ 老福リフレッシュ体操 10:30～ 老福セ</p>	<p>よちよちサロン 9:50～ コミプラ 老福リフレッシュ体操 10:30～ 老福セ</p>	<p>ユルく楽しく新スポーツ体験会(初回) 10:00～ 百 年</p>
27	28					
<p>【日曜当番医】 景山医院(錦町) 9:00～12:00 ☎ 54-2350 ファミリーデー 9:30～、10:45～ さ保育 MJSクライマックスライブ 14:00～ 百 年</p>	<p>3カ月児健診 コミプラ</p> <p>図書館休館日</p>					

- 役場 幕別町役場
- 町民 町民会館
- 百年 百年記念ホール
- 図書館 図書館本館
- 保福セ 保健福祉センター
- 老福セ 老人福祉センター
- コミプラ 札内コミュニティプラザ

- 忠コミ 忠類コミュニティセンター
- 福 寿 ふれあいセンター福寿
- 消費セ 幕別町消費生活センター
- 農トレ 農業者トレーニングセンター
- 札スポ 札内スポーツセンター
- 忠類体 忠類体育館
- 子支援 子育て支援センターあおば分室
- 中保育 幕別中央保育所

- さ保育 札内さかえ保育所
- 青保育 札内青葉保育園
- 北保育 札内北保育所
- 南保育 札内南保育園
- 幕運ス 幕別運動公園スケートリンク
- 明野ス 明野ヶ丘スキー場
- 白銀ス 白銀台スキー場

図書館ストレス測定機器設置日

- ▶ 忠類分館 …… 2/2(水)～10(木)
3/2(水)～11(金)
- ▶ 本館 …… 2/11(金)～19(土)
- ▶ 札内分館 …… 2/20(日)～27(日)

※忠類分館の最終日は午後3時まで

老人福祉センターバス運行日

- ▶ 幕別線… 2/7(月)、21(月)
- ▶ 古舞線… 2/10(水)、24(水)
- ▶ 新和・札内線… 2/9(水)、25(金)

人の動き
(2021年12月末現在)

総人口 26,273人 (-7)

男性 12,540人 (-15)

女性 13,733人 (8)

世帯 12,581世帯 (-5)

12月の異動
転入…63人
転出…58人
出生…10人
死亡…25人

※()内の数字は前月比

