

Public Relations 広報まくべつ

MAKUBETSU



2020

9

No.824

TOPIC



たまにはこんな花火大会

新型コロナウイルス関連情報

..... 2

..... 4

たまにはいっくん



忠類保育所きりん組
やまや ふうがくん

花火大会

多くのイベントが中止となった今年の夏。夏の風物詩である花火大会も軒並み中止となり少し物足りない夏の夜となりました。
しかし、町内の保育所では元氣な子供たちによる華やかな花火がたくさん上がっていました。
たまにはこんな花火大会はいかがでしょう。



札内南保育園
さくら組

ふるかわ がくくん

はらしな るいしんくん

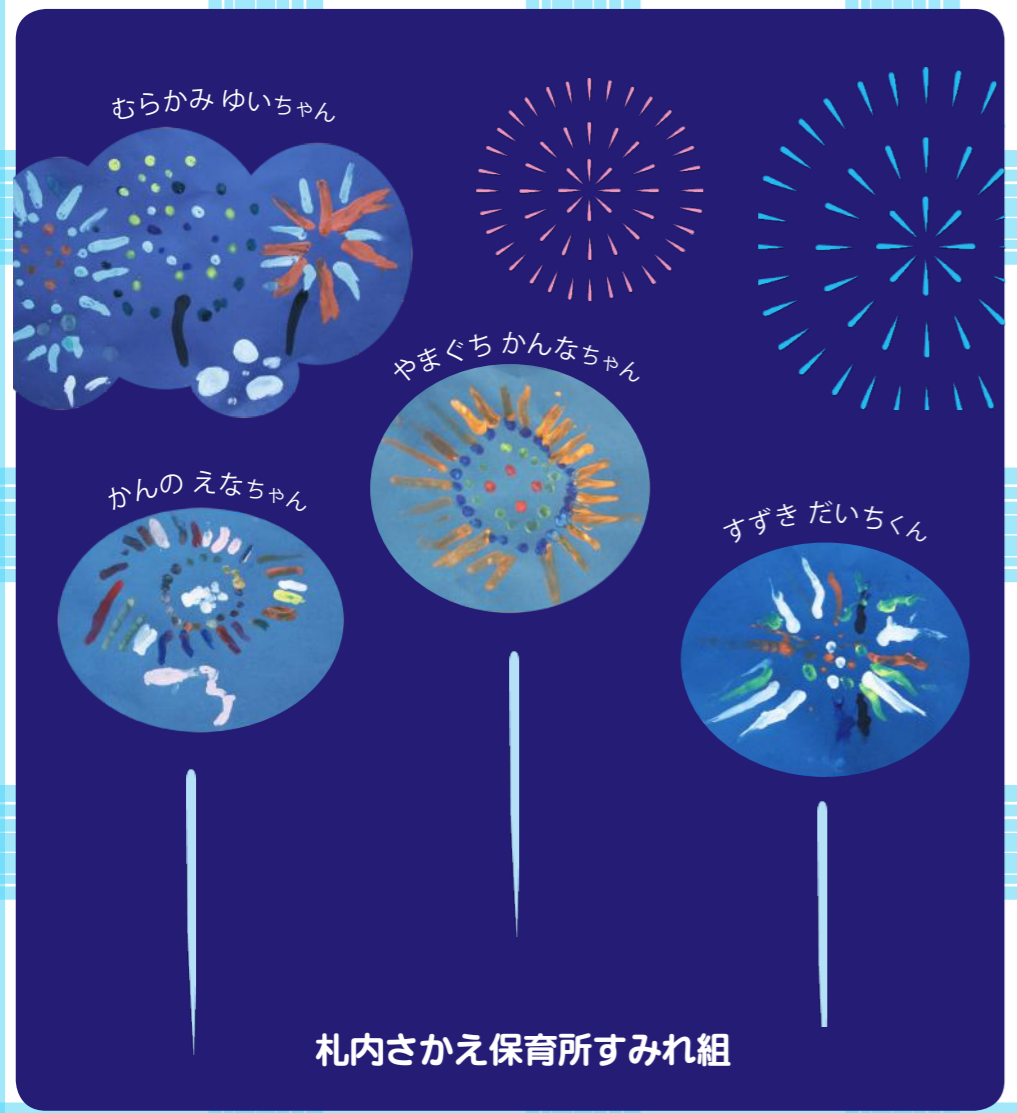

札内さかえ保育所すみれ組

札内北保育所すみれ組

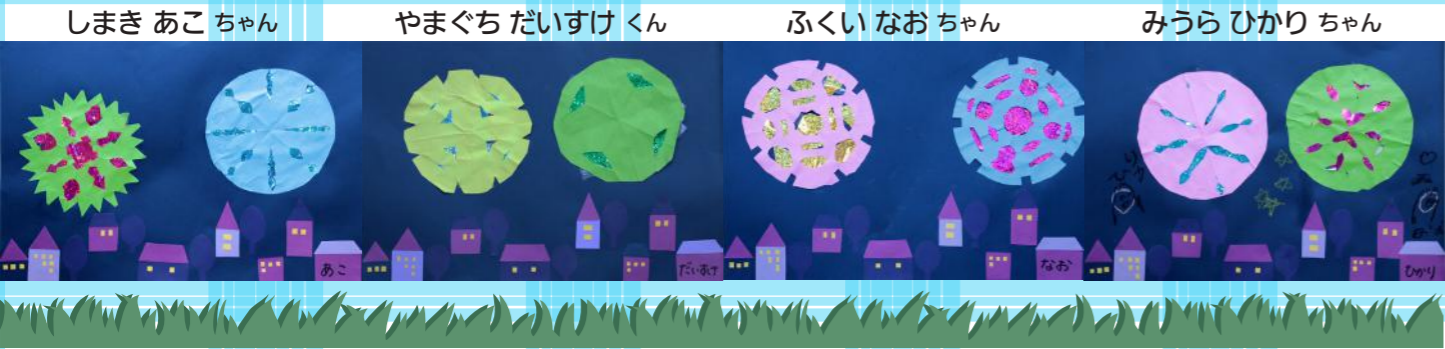

しまき あこちゃん

やまぐち だいすけくん

ふくい なおちゃん

みうら ひかりちゃん



札内北保育所ちゅうりっぷ組の作品です。

申請がお済みでない公務員の皆様へ 子育て世帯への臨時特別給付金について

新型コロナウイルス感染症の影響を受けている子育て世帯への生活を支援する取り組みとして、児童手当（所得制限超過により特例給付となっている方を除く）を受給する世帯に対して給付金を支給します。
※公務員以外の方については、既に支給が完了しています。

▶支給対象者

令和2年4月分（児童の年齢到達または死亡により3月分の支給を受けた方を含む）児童手当の受給者の方で幕別町に住民票のある方

※特例給付（児童手当の所得制限額以上の方に児童1人当たり月額5千円を支給）の受給者は対象となりません。

▶対象児童

令和2年4月分の児童手当が支給される児童（児童の年齢到達または死亡により3月分の児童手当の支給される児童を含む）

▶給付額 対象児童1人につき1万円

▶申請方法

公務員以外の場合 既に支給は完了しています。

公務員の場合

令和2年9月30日^④までに、次の書類を提出してください。（郵送可）

- ・申請書（所属庁から配布を受け、児童手当を受給している証明を受けたもの）
 - ・児童手当を受給している振込口座の通帳またはキャッシュカードの写し（申請書へ貼付）
- ※公務員の児童手当の受給状況は、所属庁から町に情報提供されないため、町から給付対象者の公務員の方に個別にご案内できませんので、ご留意願います。

▶申請書の受付窓口

役場こども課（本町130番地1）、札内支所（札内青葉町311番地11）、糠内出張所（糠内251番地1）、忠類ふれあいセンター福寿（忠類白銀町384番地10）

※受付時間は、申請期間の平日午前8時45分～午後5時30分までです。

※札内支所は毎週水曜日は午後7時まで開所していますので、ご利用ください。

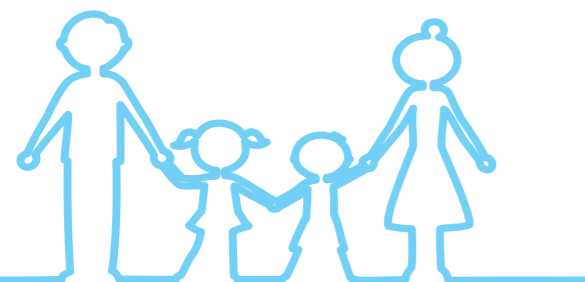

臨時特別給付金に関する問い合わせ先

☎こども課こども支援係 ☎54-6621

ひとり親世帯臨時特別給付金について

新型コロナウイルス感染症の影響により、子育てと仕事を一人で担う低所得のひとり親世帯については、子育てに対する負担の増加や収入の減少などにより特に大きな困難が心身等に生じていることを踏まえ、こうした世帯を支援するため、臨時特別給付金を支給します。

1. 基本給付

◆対象者

次の①から③のいずれかに該当する方

- ①令和2年6月分の児童扶養手当が支給される方
- ②公的年金等を受給しており、令和2年6月分の児童扶養手当の支給が全額停止される方
※児童扶養手当の申請をしていれば、令和2年6月分の児童扶養手当の支給が全額又は一部停止されたと推測される方も対象となります。
- ③新型コロナウイルス感染症の影響を受けて家計が急変するなど、直近の収入が児童扶養手当を受給している方と同じ水準となっている方

◆給付額

1世帯5万円、第2子以降児童1人につき3万円加算

2. 追加給付

◆対象者

基本給付の対象者の①または②に該当する方のうち、**新型コロナウイルス感染症の影響を受けて家計が急変し、収入が減少した方**

※生活保護を受給されている方は、収入が減少した場合、その分保護費が増加することになるため、追加給付の支給対象にはなりません。

◆給付額 1世帯5万円

【申請方法および支給時期】

◆基本給付の対象者①に該当する方 **申請は不要です。**

対象者には北海道から令和2年8月28日^⑤に支給済みです。

※追加給付にも該当する場合、追加給付分については申請が必要となります。

◆基本給付の対象者②、③および追加給付に該当する方 **申請が必要です。**

申請者の世帯の状況等によって、必要な申請書および添付書類が異なりますので、申請前にこども課こども支援係までご連絡ください。

また、町ホームページでも申請書様式等を掲載しておりますので、そちらも合わせてご参照ください。

申請書提出後、北海道から可能な限り速やかに支給される予定です。

申請期限は令和3年2月26日^⑥までです。

第1弾!

忠類ナウマン象化石発掘50周年記念 ホンヤミカココンサート オカリナとナウマン象の出会い～12万年の時を越えて…

日本の女性オカリナ奏者の第一人者と言われるホンヤミカコさんを忠類ナウマン象記念館に招いて、ナウマン象化石発掘50周年記念コンサートを開催します。

迫力あるナウマン象の復元骨格を眺めながら、鉄筋コンクリート造のドームの独特の反響の中で、オカリナと伴奏のハーブの柔らかな音色をお楽しみください。

コンサート終了後には、ホンヤミカコさんから直接アドバイスが受けられるワークショップを実施します。

45分程度で1曲吹けることを目指しますので、あなたもオカリナを吹いてみませんか。

公演は新型コロナウイルス感染症対策に十分配慮して実施するとともに、極力密を避けるため入場者数を制限させていただきます。

◆コンサート（～70名限定）

日 10月10日(土) 開場：17時30分 開演：18時00分

所 忠類ナウマン象記念館 主展示室

内 ①コンドルは飛んでいく ②大空と大地の中で ③ソーラン節 ほか

料 無料 ※整理券が必要です。

他 入場整理券(70枚)は9月1日(火)から以下の場所で配布いたします。公演当日は必ず持参願います。

・幕別町役場 住民係 ・札内支所 ・忠類総合支所 生涯学習係

※新型コロナウイルス感染症対策のため、入場整理券配布時にお名前、連絡先を記入していただきます。

※入場者数を制限するため、入場整理券をお持ちでない方の入場はお断りさせていただきます。

※入場の際は必ずマスクの着用をお願いするとともに、当日、体調の悪い方の入場はご遠慮いただきます。

◆ワークショップ（～15名限定）

日 10月10日(土) 開始は公演終了後、19時ころを予定しています。(45分程度)

所 忠類ナウマン象記念館 研修室

他 ワークショップ参加希望者は電話で受付いたします。(先着15名限定)

申込先 教育委員会生涯学習課生涯学習係(忠類総合支所内 ☎011-8-2201)

9月1日(火)より、平日8時45分から17時30分までの受付となります。

※ワークショップの参加料は無料ですが、素焼きオカリナ(1,000円)を購入していただきます。この素焼きオカリナは、ペイントすることもできます。

ホンヤミカコ(写真右) プロフィール

帯広市出身。1994年東芝EMIよりメジャーデビュー。これまでに自作曲を中心とするCD14枚、楽譜集9冊を出版。

CM起用曲「たんぼぼぼ」、NHKみんなの歌「ななかまどの秋」他、多くの楽曲がメディアで取り上げられている。

NHK教育テレビ『トゥトゥアンサンブル』に2年、西日本放送テレビ『風に抱かれて』に1年9か月レギュラー出演。外務省の招聘により、2006年韓国、2008年エクアドル、2015年ニカラグア、パナマ、ドミニカ共和国、2019年ペルー、ボリビアで公演を行う。その他、イタリア、スペイン、ブラジル、台湾等、国内外で公演多数。2020年最新CDブック『ホンヤミカコのオカリナ気分』を出版。高知県観光大使、高松市観光大使、鳥取市観光大使、嬬恋村キャベツ大使、浅間山ジオパーク特別大使を務める。



伴奏：毛利沙織(写真左) プロフィール

ハーブ奏者。東京芸術大学音楽学部ハーブ科卒業。ジブリの名曲を収録した『ジブリラックス』、アニメーション主題歌集『アニメのハーブ』で編曲・演奏。2016年、台湾で開催されたハーブコンペティション Camac Prize TAIWAN に海外アーティストとして招待され、閉幕式でコンサートを行う。ホンヤミカコCDブック『オカリナの四季』(2018年)、『オカリナ日本の旅』(2019年)、『ホンヤミカコのオカリナ気分』(2020年)では編曲とハーブ演奏を手がける。Hong Kong Harp Quartet ほか、海外のハーブ演奏者向けの編曲も行っている。



忠類ナウマン象化石発掘50周年記念事業

今から約12万年前、幕別の大地にはナウマン象が生息していました。

1969年7月26日に農道工事現場でナウマン象の臼歯の化石が偶然発見され、1970年6月には全国から集まった約170人の研究者や学生などにより、世紀の発見と言われた忠類ナウマン象化石の本格発掘調査が行われました。

この発掘調査により、日本で初めてほぼ1頭分のナウマン象化石が発掘され、当時、全国的なニュースになり、忠類村(当時)はナウマン象のマチとして有名になりました。

このように忠類ナウマン象化石が発掘されて50年になることから、当時を顧み、忠類ナウマン象の学術的価値と歴史を再確認し、さらなる文化と地域振興を目的として記念事業を開催いたします。

今年も忠類ナウマン象の本物の化石がやってくる!～2カ月間の里帰り～

忠類ナウマン象化石は、北海道博物館に収蔵されており、昨年の忠類地区での展示(発見50周年記念)に続き、今回は2点を借用して町内2会場で展示を行います。

特に、札内地区での展示は初めてですので、ぜひこの機会にご自身の目で本物のナウマン象の化石を眺めてみてください。

①幕別町百年記念ホール ロビー

日 8月29日(土)～11月3日(火)

午前9時から午後9時30分まで

内 前足の骨(尺骨)の化石1点(長さ約68cm:1970年に発見)

料 無料

他 休館日:毎週火曜日

(9月22日(火)は開館日で翌日の9月23日(水)が休館日)

②忠類ナウマン象記念館 主展示室

日 8月26日(水)～11月3日(火)

午前9時から午後5時まで

内 臼歯の化石1点(大きさ約20cm:1969年に最初に発見され、その後の大発掘につながったものです)

料 一般300円、小・中学生200円 ※有料施設のため入館料が必要です。

他 休館日:毎週火曜日

(祝日は開館し翌日が休館となります。10月は特別展開催のため休館日はありません)

百年記念ホールに近いスマイルパーク内に幕別ライオンズクラブ寄贈のナウマン象復元模型が設置されました!併せてご覧ください。



継続してほしい、女性のがん予防

生涯で誰もが「がん」になる可能性があります。まずは、がん検診を受けてがんを
発症しないか確認することから始めましょう。がん検診は「不要不急」ではありません。
なので、感染対策をしたうえで今まで通り継続して受診してください。

子宮頸がん

Q.どうしてがんになるの？

子宮頸がんの原因は、ヒトパピローマウイルス（HPV）の感染であることがわかっています。このウイルスはありふれたもので、性交経験がある人であれば、誰でも感染する可能性があります。多くの場合、感染しても自然に治るのですが、一部のタイプのウイルス感染が長引いた時に、子宮頸部の細胞が変化してがんになるのです。

～20歳から子宮頸がん検診～

Q.どんな検査をするの？

町で助成している検査項目は、問診・視診・細胞診です。細胞診とは、ブラシやヘラなどで子宮頸部を優しくこすり、細胞を採取します。個人差がありますが、採取の際の痛みはほとんど無く、短時間で済みます。

Q.検診の日にはどんな準備が必要？

特に準備は必要ありませんが、服装はスカートの方がおすすめです。また月経中の場合は、正しい結果が得られないこともありますので、できるだけ月経期間を避けて予約すると良いです。



40歳からマンモグラフィ検査

Q.マンモグラフィって？

乳房専用のX線撮影のことをいいます。マンモグラフィは、触診では診断できない小さなしこりや、しこりになる前の石灰化した微細な乳がんの発見に威力を発揮する検査法です。

Q.受けられない場合がありますか？

乳腺が密な若い人の場合はX線写真がかすんでしまい、しこりを見つけることが難しいことがあります。また、X線撮影のため、妊娠している人には適しません。

Q.マンモグラフィって痛いんでしょう？

乳房を圧迫して撮影するため、痛みを感じることがあります。個人差がありますが、乳房の大きさにかかわらず、乳腺の発達した方のほうが痛みを感じるようです。月経前の1週間くらいは、乳房が張って痛みに敏感になることがあるため、月経後1週間～10日の間に検査を受けることをおすすめします。

30歳からセルフチェック

乳がんは約5mm～1cmの大きさになると、しこりとしてわかることがあります。月に1回、自分の乳房をチェックする習慣を付けましょう。こうして、普段の状態を把握しておく、乳房に異常や変化があった時にすぐに気づきます。

- ①指の腹4本でまんべんなく乳房を渦巻き状に押しながらか触れてください。（鎖骨の下、わきの下あたりも）
- ②鏡で両腕を上げ下げしたときに、乳房に引きつれやくぼみがないか観察しましょう
- ③乳頭の根元を軽くつまみ、血液混じりの分泌液が出ないか観察しましょう。

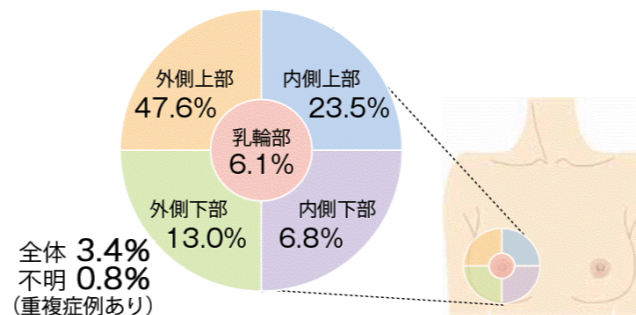

資料：全国乳がん患者登録調査報告 第32号、2000

乳がん

「しこり=がん」とは限りませんので、慌てず乳腺外科へ相談しましょう。

- チェックしましょう
- 乳房の変形や左右差がないか
- しこりがないか
- ひきつれがないか
- えくぼのようなへこみがないか
- ただれがないか
- 出血や異常な分泌物がないか



女性のスマイル検診（子宮がん検診・乳がん検診）受付中！

各時間定員人数を設けていますので、お申し込みはお早めに！【要予約】

安心して受診できるよう、新型コロナウイルス感染症対策を実施し、来場の皆様には体調チェックとマスクの着用をお願いしております。

検診名	対象	自己負担額	
		年齢	金額
子宮頸がん検診	20歳以上の偶数年齢の女性*	20～68歳	1,500円
		70歳以上	500円
乳がん検診	40歳以上の偶数年齢の女性*	40～48歳	1,900円
		50～68歳	1,600円
		70歳以上	500円

病院で受診する際も「偶数年齢」の方は助成があります。インターネットで「幕別町 健康づくり」と検索すると詳細が確認できます。

[幕別町 健康づくり](#) [検索](#)

※令和3年3月31日時点の年齢

日程	場所	受付時間
9月26日(土)	札内コミュニティプラザ	7時・8時・9時・10時 13時・14時* ※9月28日、29日のみ実施
9月27日(日)		
9月28日(月)		
9月29日(火)	保健福祉センター	7時・8時・9時・10時・13時
9月30日(水)		
10月1日(木)	ふれあいセンター福寿	6時・7時・8時・9時・10時・13時

託児があるのでお子様連れでも検査できます。託児を希望する方は予約の際にお知らせください。

ピンクリボンまくべつパネル展 2020【予約不要】

乳がんのこと、ちゃんと知っていますか。身近に乳がん予防が知れる展示となっています。

今回は、町図書館とコラボします。ぜひお立ち寄りください。

期間	場所
9月7日(月)～11日(金)	札内コミュニティプラザ
9月14日(月)～18日(金)	幕別町役場
9月28日(月)～10月2日(金)	ふれあいセンター福寿



ピンクリボン運動を応援しています！

10月は「ピンクリボン月間」です。乳がんについて正しい知識を広め、乳がんによって引き起こされる悲しみから1人でも多くの人々を守ることを目的とした運動です。アメリカでは、この運動の広がりにより、乳がんに対する意識が高まり、乳がんの検診受診率も高まることで、死亡率が低下し、ピンクリボン運動が広く認知されるようになりました。

乳がん予防のために、まずは「知ること」「伝えること」から。お洋服のコーディネートにピンク色を取り入れ、ぜひ普及啓発にご協力ください



スマイル検診を受診する方【ピンクの服、物】を身につけている方には、幕別町オリジナルグッズを差し上げます！

スマイル検診の申し込み・問い合わせは下記まで

【幕別・札内地区】保健課健康推進係 ☎54-3811、【忠類地区】保健福祉課保健係 ☎8-2910



幕別町ファミリー・サポート・センター の事業を9月から拡大します！

ファミリー・サポート・センター（通称：ファミサポ）って？

子育て援助活動支援事業として、【育児の援助をしてほしい人（おねがい会員）】と【育児の援助をしたい人（まかせて会員）】が会員登録し、会員同士が相互援助（有償）を行う組織です。

どんな援助をするの？

- 子どもの預かり
 - ・保育所・学校・学童保育所等の開始前及び終了後
 - ・保護者・兄弟・家族の用事等
- 子どもの送迎（町内の保育所・学校・学童保育所など）
 - 【拡大】習い事（町内限定）も対象になりました。
- 【新設】多子世帯の家事支援
 - ※妊産婦（産前産後）に限定
- 【新設】多胎児（双子以上）の育児支援

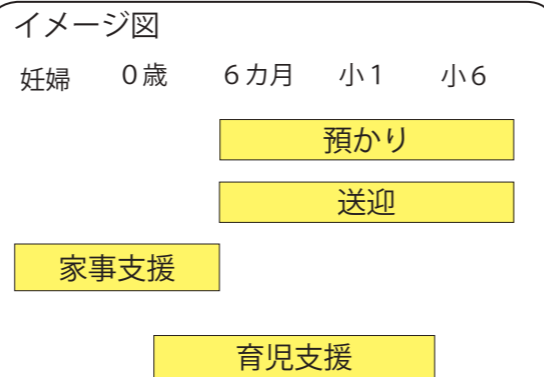

会員の条件は？

- おねがい会員～町内に住所がある、妊娠中から小学校6年生までのお子さんを持つ保護者
- まかせて会員～町内に住所がある、健康で援助活動ができる20歳以上の人
 - センターが実施する24時間の講習を受講し修了した人
- どっちも会員～まかせて会員及び、おねがい会員を兼ねている人

援助時間と報酬は？

援助時間	報酬等
月曜日～金曜日 午前7時～午後9時	1人につき 30分間 250円
土・日・祝日 午前7時～午後9時	1人につき 30分間 300円

※複数のお子さんを預ける場合は、2人目以降の報酬額は上記の半額となります。
 ※子どもの送迎等に係る交通費、子どもの食事、ミルク、おやつ代等は、事前に十分な話し合いを行い実費分を支払います。

『ファミサポ 子育て講習会』を実施します！

資格や経験、性別は問いません。「地域で子育ての役に立ちたい、子育ての経験をいかしてみたい！」と思っている方は、この機会に講習を受講し、【まかせて会員】として活動してみませんか？また、子育ての参考となる講習もあります。子育て中のママの受講もお待ちしております！



※日程、内容については右ページの表を参照ください。

- 所 百年記念ホール
- 対 町内在住の20歳以上で、子育てに興味・関心のある方
- ¥ 無料
- 定 15名程度
- 期 受講日の前日まで
- 持 筆記用具、昼食（昼休憩の時間は外出できます。）
 - ※「子どもの栄養と食生活」を受講される方・・・エプロン・三角巾・ハンドタオル
- 他
 - 全て受講できない方は、都合に合わせて少しずつ受講することもできます。受講できない項目は、来年度の講習会で受講していただいてもかまいません。また、一度受講した項目でも再受講することができます。12項目全て修了した方に、修了書を発行します。
 - 一時保育（子育て支援センター）で託児を行います。人数に限りがありますので申し込み時にお知らせください。

日程	時間	内容	講師
9月9日(※)	10:00～10:15	オリエンテーション	子育て支援センター職員
	10:30～12:00	子ども・子育ての現状	子育て支援センター職員
	12:00～13:00	昼休憩	
	13:00～15:00	身体の発達と病気	幕別町保健師
9月10日(※)	10:00～11:30	子どもの虐待と社会的養護	帯広児童相談所職員
	11:30～12:30	昼休憩	
9月11日(金)	12:30～15:30	事故による子どもの傷害－実践・予防・応急処置－	とかち広域消防局 幕別消防署員
	10:00～12:00	保育の心	子育て支援センター職員
	12:00～13:00	昼休憩	
10月14日(※)	13:00～15:00	障がいのある子の預かりについて	発達支援センター臨床心理士
	10:00～11:30	心の発達と保育者のかかわり	発達支援センター臨床心理士
	11:30～12:30	昼休憩	
10月15日(※)	12:30～15:30	子どもの栄養と食生活	幕別町栄養士
	10:00～12:00	子どもの生活へのケアと援助	子育て支援センター職員
	12:00～13:00	昼休憩	
10月16日(金)	13:00～15:00	子どもの遊び	子育て支援センター職員
	10:00～12:00	小児看護の基礎知識	幕別町保健師
	12:00～13:00	昼休憩	
	13:00～15:00	子育て支援サービスを提供するために	子育て支援センター職員

※全日9:45～受付、開始5分前にオリエンテーションを行います。

国勢調査では、インターネットの回答を推進しています

- ・平成27年国勢調査では、日本に住む約5,300万世帯のうち、約2,000万世帯がインターネットで回答しています。
- ・24時間いつでもかんたんに3ステップで回答できます。(①アクセス②ログイン③回答)
- ・回答いただいた情報は、厳重なセキュリティで保護されているので安心・安全です。
- ・インターネット回答は、書類を運ぶ際に発生するCO₂や事務コストを減らすことができる、環境にやさしく、経済的な回答方法です。

▶国勢調査オンラインへのアクセス方法

ウェブブラウザのインターネットアドレス欄に
<https://www.e-kokusei.go.jp/>
 とすべて半角小文字で入力してください。
 ※9月14日⑨からアクセスできます。

▶QRコードからアクセスする方法

読み取りアプリの入ったスマートフォンなどからQRコードを読み取ってアクセスしてください。
 ※9月14日⑨からアクセスできます。



国勢調査オンライン回答ブースを設置します

国勢調査調査回答期間中、幕別町役場・札内支所・忠類総合支所においてパソコン・タブレット端末を用意し、オンライン回答ブースを設置しています。

ご自宅にオンライン環境がない場合や、オンライン回答に興味があるが一人では自信がない場合等に、ご利用下さい。職員が入力のお手伝いをします。

日 9月23日⑩～10月7日⑩

※平日のみ午前10時～午後4時

所 幕別町役場・札内支所・忠類総合支所

持 調査員から配布された封筒に同封されている、「インターネット回答利用ガイド」をご持参下さい。



豪華景品が当たる!! 幕別町人口予想クイズ回答受付中!

令和2年10月1日の幕別町の総人口(国の速報値)は何人でしょう?

国勢調査人口と住民基本台帳人口の推移

	国勢調査人口(確定値)	住民基本台帳人口
平成17年(2005年)	26,868人	27,481人
平成22年(2010年)	26,547人	27,302人
平成27年(2015年)	26,760人	27,441人

※国勢調査人口は各年10月1日現在、住民基本台帳人口は各年9月末現在のデータです。(平成17年は旧幕別町と旧忠類町の人口を合計しています)

令和2年度住民基本台帳人口

	住民基本台帳人口
平成2年4月末	26,482人
平成2年5月末	26,477人
平成2年6月末	26,469人
平成2年7月末	26,471人

幕別町の人口として国勢調査の対象となる人

- ・住民票などの届出に関係なく、10月1日現在、町にすでに3カ月以上住んでいる人
- ・町に住み始めてから10月1日現在で3カ月以上にならないが、3カ月以上にわたって住む予定の人
- ・2カ所に住居を持っており、町で寝泊まりする日数の多い人
- ・町に3カ月以上滞在する予定の人、町外の自宅に3カ月以上戻らない人
- ※他の市町村に住民票があっても町の人口として数えます。ホテル等の宿泊者、定まった住居がない人、外国人含む
- ・町の病院に3カ月以上入院している人や、福祉施設に3カ月以上入所または入所する予定の人
- ※入院・入所する期間が3カ月以内の人は自宅での調査となります
- ・町に自宅があり、10月1日現在町内にいないが、3カ月以内に帰宅する予定の人

【賞品】

幕別町商工会商品券、町内温泉日帰り入浴券など
 ※詳しくは広報8月号9ページをご覧ください。

【応募できる方】

幕別町に在住している方 ※応募は1人1回(複数応募は無効)

【応募方法】

①クイズの答え ②氏名(ふりがな) ③住所 ④年齢 ⑤電話番号をメールに記入のうえ応募してください。
kokuseichosa@town.makubetsu.lg.jp
 ※二次元コードで携帯電話、スマートフォンからメールで応募できます。



【応募期限】 令和2年11月20日(金)

【当選発表】

国の調査結果(速報値)が発表され次第順次賞品の発送をもって当選の発表に代えさせていただきます。
 ※令和3年6月ごろを予定しています。新型コロナウイルスの影響により速報値の発表が遅れた場合、賞品の発送が遅れる場合があります。

【会計年度任用職員募集案内について】

国勢調査の準備事務を行うパートタイム事務補助員(一般)を募集しています。詳細は26ページをご覧ください。



5年に1度の大調査!

こくせいちょうさ

国勢調査にご協力ください

総務課情報管理係 (☎54-6608 FAX ☎54-3727)



国勢調査の結果は、国政の意思決定に活用され、社会の発展や発展を支えます。国際社会全体で取り組む「持続可能な開発目標(SDGs)」の達成目標としても活用されています。



国勢調査とは、日本国内に住んでいる全ての人を対象とする、国の最も重要な統計調査で、日本の最新の実態を明らかにする調査です。

また、前回(平成27年)からインターネットでの回答が可能になり、パソコンやスマートフォンから便利に、簡単に回答できるようになっています。

10月1日～7日

紙の調査票の回答期間
(可能な限りオンライン回答にご協力ください。)

調査票と一緒に配布される「調査票の記入のしかた」に沿って、10月1日現在の世帯の状況をご回答ください。

9月14日～10月7日

オンライン回答
受付期間

PC、スマートフォン等から「国勢調査オンライン」にアクセスし、「インターネット回答利用ガイド」に記載されているIDでログインし、画面の案内に沿ってご回答ください。

9月14日～20日

オンライン回答用ID
及び調査票を配布

調査員がお宅に訪問し、オンライン回答に必要なIDと紙の調査票を配布します。

令和2年
国勢調査の流れ

令和3年6月

調査結果
速報値の公表

人口、世帯数の速報結果は、令和3年6月に公表される予定です。この速報値が「幕別町人口予想クイズ」の答えです。

10月1日～7日

紙の調査票の
提出状況の確認と回収

ご回答いただいた紙の調査票は、郵送で提出するか調査員に直接提出するかを選べます。郵送の場合は、「郵送提出用封筒」と記載されている封筒に入れ、最寄の郵便ポストに投函してください。※新型コロナウイルス感染症の発生と感染拡大防止の為、紙の調査票で提出される場合は郵送提出にご協力ください。

新型コロナウイルス感染症対策

- 国勢調査では、新型コロナウイルス感染症の発生と感染拡大を防止し、安心・安全を確保するため、みなさまと調査員ができる限り対面しない方法で行います。ご理解とご協力をよろしくお願い申し上げます。
- 調査書類の配布に当たって、9月中旬から、調査員がみなさまのお宅を訪問しますが、調査の趣旨等の説明はインターホン越しに行い、調査書類は郵便受けやドアポストに入れるなどしてお配りします。ご不在の場合は、直接、郵便受けやドアポストなどに入れてさせていただきます。
※対面での説明が必要となる場合は、一定の距離を保ちつつ簡潔に行わせていただきます。
- 回答は、10月7日の期限までに、できる限りインターネットでお願いします。(郵送も可能です)
※この場合、調査員が調査票回収のために訪問することはありません。

何のために国勢調査をするの?

国勢調査は、日本の人口や世帯の実態を明らかにし、国や都道府県、市区町村の行政の基礎資料として活用されるほか、学術・教育機関、企業など幅広い分野で利用され、私たちの暮らしに役立てられます。

主な調査項目の利用例

- ☞「男女の別」「出生の年月」
男女・年齢別人口などの統計を作成することにより、少子高齢化が進行している日本の人口構造の分析や将来人口の推計に利用されます。
- ☞「世帯主との続き柄」「配偶者の有無」
高齢者のいる世帯、ひとり親世帯などの世帯構成に関する統計を作成することにより、福祉行政などの施策に利用されます。
- ☞「就業地または通学地」
通勤、通学による人口の動きや、各市町村の昼間人口などを明らかにする統計を作成することにより地域間の交通網の整備などの交通対策、都市計画などの資料として利用されます。

国勢調査をよそおった
かたり調査にご注意ください!

国勢調査では金銭を要求することはありません。また、銀行口座の暗証番号やクレジットカード番号などをお聞きすることはありません。不審に思った際は、町企画総務部総務課(☎54-6608)か国勢調査コールセンター(0570-07-2020)にご連絡ください。国勢調査員は、身分を証明する「国勢調査員証」と腕章を携帯しています。

令和元年度(平成31年4月1日～令和2年3月31日) ふるさと寄附の運用状況等を公表します

幕別町に思いを寄せる方々の気持ちをまちづくりに反映し、個性豊かで魅力あるふるさとづくりを進めるため、「幕別町ふるさと寄附」を募集しています。

町では、平成27年12月から、幕別町外の方からの寄附に対して、町の特産品などを贈呈しています。

全国に「幕別町の魅力」を発信している「幕別町ふるさと寄附」を町に縁のある方や町外にお住いのご親戚、ご友人にぜひご紹介ください。

◆指定された事業と寄附件数、寄附金額

指定された事業	寄附件数	寄附金額
パークゴルフの振興に関する事業	332件	4,720,000円
ナウマン象記念館の整備に関する事業	359件	4,690,000円
頑張る農業を応援する事業	3,720件	49,572,590円
未来を担う子どもたちを守り育てる事業	4,193件	56,839,000円
地域で支え合う健康・福祉に関する事業	541件	7,101,000円
地球にやさしい行動を推進する事業	348件	4,431,000円
定住・移住を促進する事業	156件	2,340,000円
未来のオリンピック選手を育てる事業	626件	9,908,103円
用途の指定なし	4,067件	57,457,000円
合計	14,342件	197,058,693円

◆寄附をいただいた方の名前と寄附金額

(記念品贈呈事業の対象外の方のみ)

お名前	寄附金額
特定非営利活動法人 幕別札幌内スポーツクラブ 様	13,103円
有限会社 大坂林業 様	700,000円
匿名希望 7件	4,740,000円

※上記内、1件100万円分は、年度末寄附のため、基金への積み立ては令和2年度となります。

※名前及び寄附金額は、同意をいただいた方のみ公表しております。

◆寄附の運用状況

令和元年度の寄附はまちづくり基金へ令和2年3月31日に積み立てられ、指定された事業ごとに管理をしております。



◆まちづくり基金の主な使い道

平成30年度までに積み立てた基金を活用し、以下の事業を行いました。



○マイホーム応援事業・・・45,500,000円

町内全域を対象に、新築住宅の建設または中古住宅の購入に要する費用の一部に対して、補助を行いました。

○忠類ナウマン象化石骨発見50周年記念事業・・・2,103,000円

ナウマン象化石骨発見50周年記念事業として、記念特別展の開催や発掘跡地の再発掘などを行いました。

○オリンピック展示スペース設営事業・・・6,500,000円

子どもたちが将来への夢や希望を抱く機会を与えるとともに、交流人口の拡大や地域のPRなどを行うため、オリンピックの功績やメダルなどを紹介・展示するスペースを設営しました。

【寄附金全般に関すること】総務課総務係 ☎54-6608

【記念品贈呈事業に関すること】商工観光課観光係 ☎54-6606

幕別町の介護保険を補完する施策などの見直しについて

令和2年10月から、日常生活における衛生面や生活環境などの総合的なサービスの向上を図るため、下記の「幕別町の介護保険を補完する施策」等の見直しを行います。

見直しの詳細については、保健課高齢者支援係までお問い合わせください。 ☎保健課高齢者支援係 ☎54-3812

▶布団洗濯乾燥サービス

対象者を重度の要介護者とし、布団洗濯乾燥の回数等の見直しを行います。

～令和2年9月30日		令和2年10月1日～	
対象者	町内に住所を有する65歳以上のひとり暮らしまたは65歳以上の高齢者のみの世帯に属する方で、虚弱等の理由により布団乾燥が困難な方	対象者	町内に住所を有する65歳以上のひとり暮らし高齢者または65歳以上の高齢者のみの世帯に属する方で、次のいずれにも該当する方 ①虚弱等の理由により布団乾燥が困難な方 ②世帯に属する方全員が介護保険の要介護認定において、要介護4または5の認定を受けている方
洗濯乾燥の枚数と回数	・1回の洗濯乾燥サービスにつき、4枚まで ・乾燥サービスは3カ月に1回	洗濯乾燥の枚数と回数	・1回の洗濯乾燥サービスにつき、2枚まで ・乾燥サービスは6カ月に1回

▶介護用品等給付事業

対象品目に防水シートを追加し、支給額を月額6,000円とします。

対象者については、在宅で介護を受けている要介護者で、要介護認定において要介護4または5の認定と判定された方で常時介護用品等の使用が必要と認められる方、または認知症等により常時介護用品等の使用が必要と認められる方です。

～令和2年9月30日		令和2年10月1日～	
対象品目	紙おむつ、尿取りパット、使い捨て手袋、清拭剤、ドライシャンプー	対象品目	紙おむつ、尿取りパット、使い捨て手袋、清拭剤、ドライシャンプー、 防水シート
支給額	月額5,000円	支給額	月額 6,000円

▶老人日常生活用具給付等事業

給付の対象に布団乾燥機を追加します。

～令和2年9月30日		～令和2年10月1日	
給付対象品	電磁調理器	給付対象品	電磁調理器、 布団乾燥機

【布団乾燥機について】

事業対象者	65歳以上のひとり暮らしの高齢者または、65歳以上の高齢者のみの世帯に属する方で次のいずれにも該当する方 ①身体が虚弱等の理由で布団乾燥が困難な方 ②世帯に属する者全員が介護予防・日常生活支援総合事業の事業対象者、または要支援1以上の認定を受けている方
給付基準額	10,000円
支給額	①生活保護世帯……購入費用の全額（給付基準額を上限） ②住民税非課税世帯……購入費用の全額（給付基準額を上限） ③住民税課税世帯……購入費用の2分の1以内（給付基準額の2分の1を上限）

農業委員会委員が改選されました

7月20日に新たな農業委員24名が任命され、同日に開催した第1回農業委員会総会で委員の担当地区が決定しました。農地に関するお問い合わせは、下記の農業委員もしくは事務局にご連絡ください。

◆農業委員(継続15人、新任9人)

氏名	新任・継続	担当地区
森 勤子	継続	幕別市街地
棚 範貴	継続	明野・新川
松本 誠	継続	相川
小林 信也	新任	大豊・南勢・軍岡
鯖戸 英明	継続	新和・猿別・幕別豊岡
橋本 浩弥	継続	五位・糠内
吉田 正宏	継続	明倫・美川
佐藤 悦啓	新任	中里
佐藤 雅典	新任	駒島・弘和
帰山 茂義	継続	千住・札内市街地
西田 利幸	継続	途別・依田(低台)
中村富士男	継続	日新・依田(高台)・札内豊岡
澤邊 佳範	継続	古舞・栄
佐久間博孝	新任	忠類幌内・忠類明和・忠類元忠類
渡邊ひろ子	継続	忠類西当・忠類日和・忠類朝日
山下 浩昭	新任	忠類協徳・忠類共栄・忠類公親
井田 留吉	継続	忠類市街地・忠類東宝
多田 篤	新任	忠類新生・忠類中当・忠類古里・忠類晩成
田村 信夫	新任	幕別町農協管轄区域全般
高橋 孝二	継続	札内農協管轄区域全般
黒田 龍司	新任	帯広大正農協管轄区域全般
高野 英一	継続	忠類農協管轄区域全般
湯佐 茂雄	新任	全町区域(中立委員)

会長	谷内 雅貴
会長職務代理者	鯖戸 英明

☎ 農業委員会事務局 (☎54-6625)
農業委員会忠類支局 (☎8-2111)

悩む前にまず電話!
片付け・不用品処分・引越し
草刈り・枝切り・雪降し・排雪
はちの巣駆除・何でも相談!
かたやま便利サービス
幕別町札内青葉町19-6
電話0155(56)8001



保険のことならなんでもご相談ください。
自動車・火災・傷害保険、生命保険、医療保険等
ウイズT&C株式会社
〒089-0535 中川郡幕別町札内桜町136番地30-4
☎0155-28-7700 ☎0155-28-7701 ✉contact@wit-tc.com



有料広告

有料広告

令和2年10月1日より ロタウイルス感染症予防接種の定期接種が始まります!

ロタウイルス感染症とは…

ロタウイルスによって引き起こされる急性の胃腸炎で、乳幼児期(0歳から6歳ころ)にかかりやすい病気です。主な症状は、水のような下痢、嘔吐、発熱、腹痛です。ロタウイルスは感染力が強く、ふつう5歳までにはほぼすべての子どもが感染するといわれています。多くは特に治療を行わなくても自然に回復しますが、脱水症状が強い場合や、合併症を併発した場合は点滴などの輸液や入院治療を要する場合があります。予防接種を受けることで、感染予防・重症化予防となります。

▶対象者 下記のいずれにも該当する方

- ①接種日に幕別町に住民登録のある
令和2年8月1日以降に生まれた方
- ②令和2年10月1日以降に接種をした方

生年月日	接種日	
	9月30日以前	10月1日以降
令和2年7月31日 生まれ以前	対象外(任意接種)	対象外(任意接種)
令和2年8月1日 生まれ以降	対象外(任意接種)	定期接種対象

▶標準的な期間・回数・間隔

初回	生後8週目(接種できる期間:生後6週0日後~生後14週6日後)
2回目	初回から27日後(接種できる期間:初回から27日後~生後24週0日後)

対象となる乳児には、
新生児訪問などで
詳しくお知らせいたします。

▶接種方法 下記の指定医療機関に予約して接種してください。

指定医療機関名	電話番号
おち小児科医院(札内新北町)	☎56-5522
緑町クリニック(緑町)	☎54-6900
忠類診療所(忠類幸町)	☎8-2053

※特別な理由(体質・先天性疾患など)で、指定医療機関以外の主治医のもとでの接種が必要な方は事前にお問い合わせください。

☎ 保健課保健係 (☎67-1566)
保健福祉課保健係 (☎8-2910)

明野ヶ丘公園の再整備を考えるワークショップの参加者を公募します

明野ヶ丘公園の良いところ、課題を共有し公園の未来について話し合い、将来像を実現させるための具体策をみんなで考えましょう!

▶公募の条件

- 十勝管内にお住まいの方
- 原則として、開催予定のワークショップすべてに出席できる方
- 参加者の氏名やワークショップの様相(写真等)、ワークショップで出されたご意見について公開することをご承諾いただける方

▶募集定員 5人

▶ワークショップの開催期間

令和2年10月~令和3年3月(全5回開催予定)

▶申し込み方法

ワークショップ参加申込書を持参するか、郵送・FAXで提出してください。申込書は、町ホームページからダウンロードできるほか、提出先にも備え付けてあります。

▶公募受付期間 9月23日(※)まで

▶申込書提出先

建設部土木課(〒089-0692 幕別町本町130番地1、FAX ☎54-3611)、
札内支所窓口、忠類総合支所地域振興課

☎ 建設部土木課公園整備係 (☎54-6622)

不用品のことならまとめておまかせ!
プレミアム商品券使用可能!
高価買取もあります
●引越しゴミ、粗大ゴミ
●故人の遺品整理
●訳ありゴミ
●物置の整理、解体撤収作業
家電の回収も受付中!
有限会社 鈴屋 見積もり無料
幕別町環境指令第146号 古物商許可
幕別町札内中央町330-57 担当者TEL090-2071-3561



さいわい町整体施療院
肩こり・膝の痛み・腰痛・骨盤矯正等
●全身60分 3,500円 ●営業時間 AM9:00~PM8:00
●予約制(予約受付 PM7:00迄) ●定休日 水曜日
※洋服の仕立て・お直し・洋裁教室も同時営業
携帯 090-8633-9063 幕別町幸町41

地域おこし協力隊 活動日記 Vol. 3



「ゾウの肌を表現した施設」(忠類白銀町にて)

日高山脈からの贈り物

忠類地域には、ゾウの肌を表現したものがあります。忠類ナウマン象記念館、十勝ナウマン温泉ホテルアルコ、道の駅忠類です。これら隣接する施設の壁は、丸石を貼り付けてザラザラとしたゾウの肌を表現しています。ただ、記念館とホテルアルコに使われている石は天然のもので、道の駅忠類は人工的なものという違いはあります。使われている天然の丸石の大きさは、20～30cmほどあります。日高山系から流れ出ている紋別川と歴舟川の河原から採集されたものだそうで、ほとんどが花崗岩(かこうがん：マグマが地下深くで固まってできた深成岩の一種。みかげ石とも呼ばれる。)です。この花崗岩は日高山脈の隆起によって地表に出てきたもので、少なくとも1600万年～4000万年前のものと言われています。途方もなく長い時間を経て、私たちが目にしたり、手にしたりすることができることは、驚き以外の何物でもありません。

そして、この花崗岩の一部には、麦飯のような粒状の結晶があるものがあります。古来、これらは「麦飯石」(ばくはんせき)と呼ばれ、薬石とされてきました。風化等により多孔質のため、水の中で有害物質を吸着したり、ミネラルを溶出したりします。そして、遠赤外線やα線を放出することも判っています。なんと、ゾウの肌を表現した丸石の中には、麦飯石がたくさん含まれているのです。

私たちに有益な麦飯石は、日高山脈からの贈り物と言えます。

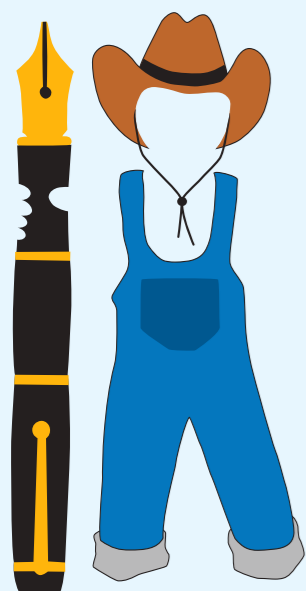

消火器の使用方法をご存知ですか？

消火器は、初期消火にとっても有効であり、目にする機会も多いためなじみ深いものだと思います。しかし、実際に消火器を使用したことがある人は少ないのではないのでしょうか。また、火災発生時には気が動転してしまい簡単な使用方法なのに使えないということもあります。万が一のときのために消火器の使用方法を確認しておきましょう。

☎ 幕別消防署消防課予防係 ☎ 54-2434

○ 消火器の使用方法

1. 消火器の安全ピンを抜く！
※近くにある消火器を手に取り、火元の2mから4m手前で安全ピンを抜くようにしましょう。



2. ホースを外し、ノズルを火元へ向ける！
※ホースを外す際にレバーを握らないよう気をつけましょう。また、操作しやすいようにノズルの先端を持ち、腰を落としてしっかりと構えましょう。



3. レバーを強く握り消火する！
※消火するときは、火の上部にかけるのではなく火の根元をほうきで掃くようにかけましょう。消火器が重たくて持てない場合は、消火器を地面に置き、上からレバーに体重をかけて押すと出やすくなります。



消火器を使用するときの注意事項！

- ▶ 屋内で消火器を使用して有効に消火できるのは火が天井まで達していない場合です。天井まで達している場合は速やかに避難しましょう。
- ▶ 消火器を使用する場合は避難するときのことを考え、必ず自分の後方に避難口(玄関ドアや窓など)を確保しましょう。また、屋外で使用する場合は必ず風上から使用しましょう。



幕別の野菜をおいしく食べる
「かんたん野菜レシピ」

9月の旬
かぼちゃ
& 夏野菜

かぼちゃの果肉の黄色はカロテンによるもので、肌や粘膜を強化し、風邪予防の効果があります。油と一緒に食べるとカロテンの吸収が良くなります！

野菜料理 2.5皿分

調理時間 50分

1人分 144キロカロリー

お好みの野菜でアレンジO.K!
かぼちゃ入りラタトゥイユ



冷やして食べてもおいしいぞ。ピーマン・コーンなど、色々な野菜を入れて、楽しんでほしいなあ～
もちろしーちゃん

材料 (4人分)

- ・かぼちゃ (100g) ・トマト (中2コ)
- ・玉葱 (1/2コ) ・赤パプリカ (1/2コ)
- ・ナス (1本) ・ズッキーニ (1/2本)
- ・にんにく (1かけ) ・オリーブ油 (大さじ1)
- ・A
 - ・みそ (小さじ2)
 - ・塩 (ひとつまみ)
 - ・こしょう (少々)

…図書館とコラボ企画…
「野菜アップ展示」開催中！
9月の展示会場は、
図書館忠類分館
(ふれあいセンター福寿)です。
1日の野菜量の目安や簡単レシピ等、
野菜アップのヒントが満載です！
ぜひお越しください。
ゆりんちゃん

作り方

- ①下準備する
野菜はすべて2cm角に切る。にんにくはつぶす。
- ②野菜を炒めて、弱火でコトコト煮る
鍋に、オリーブ油・にんにく・玉葱を入れ、中火にかけ、玉葱がしんなりするまで炒める。パプリカ・ナス・ズッキーニ・トマトを加え軽く炒め、フタをして弱火で30分ほど煮る。調味料Aとかぼちゃを加えて混ぜ、かぼちゃがやわらかくなるまで10分ほど煮る。煮るときは、時々上下を返すようにやさしく混ぜ、こげないように注意！

幕別町の特産物「かぼちゃ」

かぼちゃは、日当たりの良い広大な農地と冷涼で乾燥した気候を好むため、幕別はおいしいかぼちゃがたくさん育ちます。5月中旬に種をまき、9月頃から収穫されています。

☎ 保健課健康推進係 ☎ 54-3811
☎ 保健福祉課保健係 ☎ 8-2910

まくべつ本町歯科

土曜日も診療！平日夜間19:00まで診療しています！

	月	火	水	木	金	土
9:30 ~ 13:00	○	○	○	○	○	○
14:30 ~ 19:00	○	○	○	○	○	休診

院長 吉川 修平
歯科医師歴14年
[経歴]
北海道帯広市高松高等学校卒業
香手区立大学歯学部卒業
つがやす歯科副院長を経て
北斗病院歯科・歯科口腔外科
(一般歯科・インプラント外来担当)

診療科目: 歯科・小児歯科・口腔外科 矯正歯科 (自費診療30万)

他診療内容: 予防歯科・インプラント (自費診療15万～20万) 訪問・高齢者歯科、審美歯科

急な痛みにも、随時できるだけ対応いたします
当院は保険内診療を前提に治療いたします

お問い合わせ: 幕別町本町79番地3

TEL: 0155-66-8888

ホームページ: <http://makubetsumotomachi.com/>

お気軽にご相談ください
寒い冬になる前に
しっかり治しておきましょう





まちのわだい

町内の主なできごとと、頑張っている皆さんの姿をお伝えします！

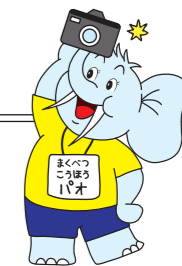

8/21 における避難受入に関する 防災協定締結 複合災害に備えて

株式会社帯広国際と災害時における避難受入に関する協定を結びました。この協定は、コロナ禍における複合災害に備えた分散避難所及び避難施設の確保を目的とし、帯広国際カントリークラブの所有する駐車場やクラブハウス内の設備の使用、飲食の提供など、避難者の受入れについて協力をいただくものです。町長は「災害は起きないに越したことはないが、万が一の際に備えた体制を作ること町民の安心に繋がるだろう。」と感謝の言葉を述べておりました。



8/9 パークゴルフ発祥の町 第8回家族大会 ファミリーでパークゴルフ熱戦

パークゴルフ家族大会がエルムコース(白人小学校北側)で開催され、26名が参加されました。参加者は快音を響かせながら和やかな雰囲気の中プレーを楽しんでいました。家族部門では、造田 道普さん、夏那さん(スコア57)、一般部門では手塚 義春さん、くに子さん(スコア46)が優勝しました。



8/1 シーニックカフェちゅうらい営業開始 カフェの営業を開始

忠類の共栄牧場内にあるシーニックカフェちゅうらいで、地域ボランティアによるカフェの営業が8月1日㊥から始まりました。今年の営業は土日のみで、時間は午前10時～午後3時となっています。また、平日及び祝日は、テラスの開放のみ行っています。標高189mから眺める忠類の雄大な景色をぜひご覧にいらしてください。



7/28 ナウマン象復元模型の贈呈 幕別ライオンズクラブ創立50周年記念事業

同クラブの創立50周年記念事業であるナウマン象復元模型の作成が終わり、スマイルパークのフラワーガーデン前へ設置されました。この日は贈呈式が行われ、町長は「町民がナウマン象の歴史的価値を再認識するきっかけになれば」と話していました。



大戸秀夫さん 紺綬褒章を受章

作家による展覧会への出品作品を手掛けていました。

また、大戸さんの作品は「大戸秀夫」「おおとひでお」と2種類の名義があり、その理由を伺うと、小学校の教員時代に、自身の創作活動を多くの子どもに知ってもらい、それにより子ども達の創作意欲を引き出すため、低学年の子でも読めるようにひらがなにしていた時期があったと笑いながら話してくださいました。

大戸さんの作品は札内コミュニティプラザで観ることが出来ます。ぜひ、みなさんご覧ください。



大戸さんの絵は、広報まくべつ表紙を飾ったこともあります。広報まくべつ昭和52年1月号



8/7 忠類保育所夏まつり 夏を元気いっぱい笑顔で！

忠類保育所夏まつりが開催されました。浴衣や甚平を身にまとった園児たちは、短冊を飾り付けた笹を囲んで元気に七夕音頭やアンパンマン音頭を踊りました。その後、出店でゲームやくじ引きで遊び、夏まつりを楽しんでいました。まつりの最後には、スターマイン80連発などの花火が打ち上がり、フィナーレを飾りました。



8/6 防災協定締結 非常時も安心できるまちづくりに

一般社団法人日本福祉用具供給協会と災害時における福祉用具等の供給などに関する協定を結びました。この防災協定は、町内で災害が発生した場合や、発生する恐れがある場合に、介護ベッドや車椅子、手すりなどを避難所に提供するものです。町長は「災害時、要支援者にとっても安心できる体制ができた」と感謝の気持ちを伝えていました。

お知らせ

幕別町特産品研究開発事業補助金のご案内

町の新たな特産品の開発および販路拡大にかかる事業に対し助成を行っています。

詳しくは、お問い合わせください。

- ◆対象事業
 - ①新製品開発のための調査研究費用
 - ②容器、包装、パンフレット等のデザインにかかる費用
 - ③販路拡大のための展示会への出展、セミナー参加、専門コンサルタントの委託や物販イベントなどの経費
- ◆補助金額
 - ①・②・・・補助対象経費の3分の2以内(合計100万円が上限)
 - ③・・・補助対象経費の2分の1以内(上限50万円)
- ☎商工観光課観光係(☎54-6606)

【9月9日は救急の日】
普通救命講習会を開催します

- ☎9月12日(土) 午前9時～正午
- ☎幕別消防署(幕別町錦町90番地)
- 定10名
- ☎心肺蘇生法、AEDの取り扱い、その他応急手当
- ☎高校生以上で町内にお住まいの方、または町内にお勤めの方
- ☎無料
- ☎9月11日(金)まで
- ☎感染拡大の状況により急遽中止させていただきます場合があります。
- ☎・☎幕別消防署警防課救急係(☎54-2434)
- ☎札幌支署救急係(☎56-2419)
- ☎忠類支署救急係(☎8-2250)

パブリックコメントの結果をお知らせします。

7月に実施した忠類地域ごみ処理移行計画(案)のパブリックコメントでは意見等がありませんでした。

- ☎地域振興課住民生活係(☎8-2111)

とかち生活あんしんセンター相談会(※要事前予約)

【生活・仕事相談会】

生活や仕事などでお困りの方を対象に相談会を行います。

▶札幌会場

- ☎9月17日(木)
- ①午後0時30分～午後1時20分
- ②午後1時30分～午後2時20分

☎札幌コミュニティプラザ 和室1

▶幕別会場

- ☎9月29日(火)
- ①午後3時～午後3時50分
- ②午後4時～午後4時50分

☎保健福祉センター 研修室

☎生活や仕事などについてお悩みの方

☎無料 ☎前日までに電話・メール・FAXで予約してください。

☎・☎自立相談支援事業所とかち生活あんしんセンター

(☎66-7112、☎66-7113、☎anshin@tokachi18.hokkaido.jp)

【就職相談会】

なかなか内定がもらえない、転職を考えているなど、仕事に関する相談会を行います。

☎9月25日(金)

- ①午前10時～午前11時
- ②午前11時10分～午後0時10分

☎札幌コミュニティプラザ 会議室1

☎就職、転職についてお悩みの方

☎A:応募書類作成・面接コース

☎B:就職・転職相談コース

※希望するコースを選んでください。

農作物収穫体験会を開催します

農業に対する理解を深めるため、町民を対象にばれいしょ等の収穫体験会を開催します。

☎9月19日(土) 午前10時～12時(受付時間 午前9時30分～10時)

※雨天延期(延期する場合、19日午前9時までに延期後の開催日の連絡をいたします。)

☎農業試験ほ場(幕別町字新和162番地)

定50組(先着順)

※大人は1組2人までとし、家族の場合はこどもの人数に制限はありません。定員になり次第締め切ります。

☎参加者は役場農林課窓口または

☎電話で申し込みが必要です。

☎※本人以外の申し込みはできません。

☎※申し込みがない場合は参加できません。

☎9月7日(日)から9月17日(土)まで

☎500円/組

☎軍手、長靴、スコップなど

☎・☎農林課農政係(☎54-6605)

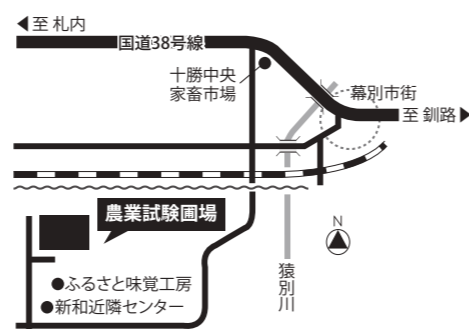

幕別町スーパープレミアム付商品券使用のお願い

幕別町スーパープレミアム付商品券の利用期間が令和2年9月30日(土)までとなっております。商品券をお持ちの方は、利用期間内に使用していただきますようお願いいたします。

☎幕別町商工会(☎54-2703)

幕別町身体障害者相談員による
よろず茶話会「ふれあい交流会」

老いも若きも更には、障がいがあってもなくても地域の方々と語り合える「ふれあい交流会」を札幌で奇数月第2木曜日に、10月には忠類で開催します。ぜひ皆様にお越しいただき、楽しいお話をお聞かせください。

【札幌地区】

☎奇数月第2木曜日 午後2時～3時30分

(9月10日(木)、11月12日(木)、1月14日(木)、3月11日(木))

☎札幌コミュニティプラザ コミュニティホール 会議室

【忠類地区】

☎令和2年10月15日(木) 午前10時～11時30分

☎忠類ふれあいセンター 福寿

☎無料

☎事前申込不要です。

☎幕別町身体障害者相談員 佐藤(Tel.090-6261-3625 午後5時～午後8時)

住宅新築リフォーム奨励金制度のご案内

町に登録した業者の施工で住宅の新築・リフォームを行った方に奨励金(幕別町商工会商品券)を交付しています。なお、業者は登録制ですので、まだ登録していない町内の施工業者の方は登録をお願いします。

▶奨励金

①500万円以上の新築等の場合

「10万円相当の商品券」

※マイホーム応援事業補助金の交付を受ける方は対象となりません。

②30万円以上のリフォームの場合

「対象工事費の5%に相当する額の商品券(1,000円未満は切捨て、上限5万円)」

☎①・②は1つの住宅につき年度内1回のみ助成となります。

☎詳細は、お問い合わせください。

☎商工観光課商工労政係(☎089-0692 幕別町本町130番地1)、札幌支所、忠類総合支所 地域振興課、糠内出張所

☎商工観光課商工労政係(☎54-6606)

新築・増築家屋の評価にご協力ください

令和2年1月から令和2年12月までの間に新築または増築された家屋*については、令和3年度からの固定資産税の課税対象となります。

税額を算出する基礎として、地方税法の規定に基づき、税務課職員が訪問し家屋の評価調査を随時実施していますので、調査の際はご協力をお願いします。*家屋とは、住宅、事務所、店舗、倉庫等のことをいいます。

☎税務課資産税係(☎54-6604)

第43回まくべつ産業まつり・第25回忠類どんとこいむらまつりの中止について

新型コロナウイルス感染症拡大防止のため、第43回まくべつ産業まつりと第25回忠類どんとこいむらまつりを中止します。

☎幕別:幕別町観光物産協会事務局(☎54-6606)

☎忠類:幕別町観光物産協会忠類支部(☎8-2111)

お知らせ

町議会定例会等のお知らせ

9月に開かれる町議会定例会等の予定は次の通りです。議会ホームページからライブ中継をご覧いただけます。

▶本会議日程

とき	内容
9月2日(木) 午前10時	行政報告 議案審議
9月8日(火) 午前10時	一般質問 議案審議
9月9日(水) 午前10時	一般質問 議案審議
9月10日(木) 午前10時	一般質問 議案審議
9月23日(水) 午後2時	議案審議

▶決算審査特別委員会

とき
9月16日(木) 午前10時
9月17日(金) 午前10時
9月18日(土) 午前10時

※日程は変更になる場合があります。※傍聴される方にマスクの着用等をお願いしています。また、人数制限をさせていただく場合があります。

☎役場3階議場

☎議会事務局(☎54-6626)

勤労者福祉資金のご案内

町内在住の勤労者の方のため、冠婚葬祭・医療・教育などの資金を融資する制度を設けています。

貸し付けの際は町が指定した金融機関の条件審査があります。

▶貸付対象者

町内に1年以上住所を有し、町税などを滞納していない勤労者の方(自営業を除く)。

▶貸付限度額 100万円

▶貸付期間 5年以内

▶貸付利率 生活資金…1.0%
教育資金…0.85%

詳細は、下記までお問い合わせください。

☎商工観光課商工労政係

(☎54-6606)

北海道労働金庫帯広支店

(☎24-3767)

募集・スポーツ

公営住宅の入居者募集

▶入居資格 ※①～④を全て満たす方

- ①住宅にお困りの方
- ②同居する親族がいる方(申し込み時に60歳以上の方は、単身での申し込みが可能)
- ③公営住宅法に定める収入基準以内の方
- ④申込者と同居予定者が暴力団員でない方

▶抽選会

日 9月23日(金) 午後2時 所 役場2-B会議室
 ※当日欠席の場合は職員が代理で抽選を行い、文書で結果をお知らせします。

▶一般募集の住宅 募集期間: 9月1日(金)～10日(木) ※土、日は除きます。

団地名	家賃	階数	間取り	建築年	浴槽	給湯設備	
幕別	①寿町(3-102)	16,000円～31,400円	2階建て1階	3LDK	S62	入居者負担	入居者負担
	②旭町東(2-206)	23,300円～45,800円	2階建て2階	3LDK	H18	有	リース

▶随時募集の住宅 入居申し込みがあった時点で募集終了となります。⑩は告知事項があります。詳細はお問い合わせください。

団地名	家賃	階数	間取り	建築年	浴槽	給湯設備	
幕別	③新緑町南(1-4)	14,900～29,200円	2階建て2階	3LDK	S59	入居者負担	入居者負担
忠類	④忠類白銀町(10-38)	4,900円～ 8,600円	平屋建て	2DK	S46	入居者負担	入居者負担
	⑤忠類白銀町(16-62)	5,600円～ 9,300円	平屋建て	2DK	S48	入居者負担	入居者負担
	⑥忠類白銀町(21-80)	11,700円～21,200円	平屋建て	3LDK	S58	入居者負担	入居者負担
	⑦忠類白銀町(22-82)	12,000円～22,200円	平屋建て	3LDK	S59	入居者負担	入居者負担
	⑧忠類あけぼの(1-1)外1戸	14,300円～28,000円	平屋建て	3LDK	H2	入居者負担	入居者負担
	⑨忠類あけぼの(10-20)外1戸	12,800円～25,300円	平屋建て	2LDK	H4	有	有
	⑩忠類あけぼの(13-25)外2戸	16,800円～32,900円	平屋建て	3LDK	H5	入居者負担	入居者負担
	⑪忠類あけぼの(18-36)	14,900円～29,300円	平屋建て	2LDK	H6	有	有
	⑫忠類栄町(2-9)	10,000円～19,600円	平屋建て	1LDK	H11	有	有

公区親睦パークゴルフ大会

日 9月12日(土) 午前8時受付

所 糠内やまびこコース

料 1人500円※申し込み時納入

対 町内在住の方

内【団体戦】

同一公区男女混合3～5人で編成されたチーム
 ※上位3人の成績合計で順位を決定

【個人戦】

団体5位入賞以外の方で個人戦の申し込みをした方

期 9月7日(日)まで

他 表彰は団体戦5位まで、個人戦男女は3位まで
 ※入賞者以外にも参加賞あります。

申 クマガラハウス、札内スポーツセンター

問 町パークゴルフ協会事務局・甲地(☎56-7761)

▶入居説明会

日 10月2日(金) 午後2時 所 役場都市計画課窓口

※10月3日(土)～9日(木)までに入居してください。

他 入居資格、提出書類などの詳細はお問い合わせください。

提 都市計画課、忠類総合支所、札内支所

問 都市計画課住宅係(☎54-6623)、忠類総合支所経済建設課(☎8-2111)

※忠類地区の定期募集の住宅は、忠類総合支所経済建設課までお問い合わせください。

第10回ウォークラリーまくべつ

ウォーキングのほか、ポールを使ったノルディックウォーキング*の体験ができます。
 ※2本のポールを両手に持ち、地面を突きながらやや大まかで歩くスポーツです。

日 10月10日(土) 午前9時30分 受付: 9時15分～

※小雨決行、雨天の場合は札内スポーツセンターでウォーキング指導やストレッチを行います。(上靴持参)

所 札内スポーツセンター前 駐車場

料 200円(保険料など)※当日納入

対 町内在住の方(小学生以下は保護者同伴)

内 札内北堤防コース(約7.6km)

期 10月7日(日)まで

持 汗拭き用タオル、飲み物など

問・申 教育委員会社会体育係(☎54-2006)

味覚工房で『おいしいとんかつ』と『高級食パン』を作ってみませんか

幕別ふるさと味覚工房では、人気の味噌、豆腐、パンのほか、ケーキやソーセージなど、地場食材を使った食品加工が体験できます。

今月は、次のとおり体験週を企画しましたので、多くの参加をお待ちしています。

日 とんかつ 9月23日(金)～25日(日)(3日間) 午前9時～午後5時

パン 9月26日(土)～28日(月)(3日間) 午前9時～午後5時

所 幕別ふるさと味覚工房(幕別町新和162番地128)

定 各回4名まで ※新型コロナウイルス感染症予防のため人数制限をさせていただいております。人数制限はありますがグループでの申込みも可能です。とんかつは、午前、午後に分けて行うこともできますので、ご相談ください。

料 実費(材料は味覚工房で手配します。)

・とんかつ(1人10枚程度まで) 1枚あたり約150円

・パン 2斤程度で約500円

※とんかつは、急速冷凍してお持ち帰りいただけますので長期保存が可能です。材料手配の関係がありますので、申込みの際には、希望枚数もお知らせください。

期 9月2日(土)～14日(日) (受付時間: 午前9時～午後5時(火曜日休館))

問・申 幕別ふるさと味覚工房(☎57-2001)

会計年度任用職員の募集

※幕別町会計年度任用職員 申込書兼履歴書は、町ホームページからダウンロードして使用してください。また提出先でも用意しております。

幕別町会計年度任用職員(緊急雇用)	
募集職種	一般事務補助 募集人数 4人
応募資格	以下の全ての要件を満たす方 ・町内在住の方(住民票があること) ・平成29年3月以降に学校(専門学校を含む)を卒業された方 ・求職活動中の方 ・以前にこの事業で任用されていない方
勤務日勤務時間	月曜～木曜(週4日) 午前8時45分～午後5時 ※勤務場所によって変わる場合があります。 ※金曜日は求職活動や自己研修にあてるものとします。
勤務場所	幕別町役場、忠類総合支所、図書館のいずれか
賃金	日額6,753円
待遇	社会保険、雇用保険、通勤手当(片道2km以上)
任用期間	令和2年10月1日～令和3年3月31日
提出書類	幕別町会計年度任用職員 申込書兼履歴書 ※ハローワークを通じて休職中であれば紹介状が必要です。
提出方法	郵送または直接提出 提出期限 9月17日(土)必着
面接日	9月下旬

提 商工観光課商工労政係(〒089-0692 幕別町本町130番地1)
 札内支所、忠類総合支所地域振興課、糠内出張所
 問 商工観光課商工労政係(☎54-6606)

～腰痛・肩こり・首こり・膝痛でお困りの方～
 らくとは一日でも長く自分の足で歩けるよう、一生痛みのない健康な身体づくりをお手伝いいたします。

背骨コンディショニング
 無料体験随時受付中!

らくと

札内若草町557-1 フクハラ若草店内 ☎080-6683-4369

9月の人権相談・行政相談

▶人権相談

【札内会場】人権擁護委員:

酒井 幸子さん、佐藤 恵子さん

日 9月16日(土) 午後1時～午後3時

所 札内コミュニティプラザ(会議室2)

問 住民生活課住民活動支援係

(☎54-6602)

▶行政相談

【札内会場】行政相談委員:

松本 茂敏さん

日 9月16日(土) 午後1時～午後3時

所 札内コミュニティプラザ(会議室2)

問 新町・松本茂敏さん

(☎54-5267)

会計年度任用職員(パートタイム)

募集職種	一般事務補助	募集人数	2人
応募資格	簡単なパソコン操作(ワード・エクセル)のできる方		
勤務日勤務時間	月曜～金曜 午前8時45分～午後5時		
勤務場所	幕別町役場		
賃金	日額6,753円		
待遇	社会保険、雇用保険、通勤手当(片道2km以上)		
任用期間	令和2年9月下旬～令和3年1月29日(要相談)		
提出書類	幕別町会計年度任用職員 申込書兼履歴書		
提出方法	郵送または直接提出	提出期限	9月11日(土)必着
面接日	9月中旬		

提・問 総務課情報管理係(〒089-0692 幕別町本町130番地1、☎54-6608)

臨時教諭(わかば幼稚園)

募集職種	保育業務全般	募集人数	1人
応募資格	教員免許(幼稚園)		
勤務日勤務時間	月曜～金曜 午前8時30分～午後2時30分 ※水曜のみ 午前8時30分～午後3時30分		
勤務場所	わかば幼稚園		
賃金	時給1,003円		
待遇	社会保険、雇用保険、通勤手当(片道2km以上)		
任用期間	～令和3年3月31日(要相談)		
提出書類	幕別町会計年度任用職員 申込書兼履歴書 教員免許状の写し		
提出方法	郵送または直接提出		
面接日	別途申込者へ通知		

提・問 教育委員会学校教育課(〒089-0604 幕別町錦町98番地、☎54-2006)

健康講座・催し

まくべつ健康ポイントラリー対象事業

10月の健康講座 ※参加申し込み不要。お気軽にご参加ください。

講座名	時間	農業者トレーニングセンター	札内スポーツセンター
転倒しない体づくり	13:30	5日・19日・26日(月)	6日・13日・27日(火)
パークゴルフ体操	13:30	12日(月)	20日(火)
Enjoy! イキイキサーキット	19:30	6日・13日・27日(火) 1日・8日・15日・22日・29日(木)	5日・12日・19日・26日(月) 2日・9日・16日・23日・30日(金)
みんなでスッカリ サーキット	14:00	2日・9日・16日・23日・30日(金)	7日・21日・28日(水)
ストレッチポールDE体 スッカリ	14:00 19:30		14日(水)
講座名	時間	忠類体育館	
ゆったり リフレッシュ運動	14:30	1日・8日・15日・22日・29日(木)	
※有料講座	時間	札内スポーツセンター	
やさしいヨガ	10:30	12日・26日(月)	
	19:30	8日(木)・23日(金)	

☎ 農業者トレーニングセンター(☎54-2106)、札内スポーツセンター(☎56-4083)

食改さん*1とつくる アイディア料理教室
～託児あり(1日5名まで)～

野菜をおいしく食べられる、食改さんおすすめの簡単メニューと一緒に作りませんか。

*1食改さん(食生活改善推進員)は、健康食の普及を目指して活動している食育ボランティア団体です。

※新型コロナウイルスの感染防止対策を実施します。

日 ①9月28日(月) 10時～12時30分

②9月30日(水) 10時～12時30分

所 ①保健福祉センター

②百年記念ホール

対 20～59歳の町民

内 とうきびごはん、冷しゃぶ温野菜サラダ、大根ステーキ

定 ①8名 ②10名

料 300円

持 エプロン・三角巾・手ふきタオル・マスク

弁当箱やタッパーなどの空容器2つ

期 9月23日(水)

問・申 保健課健康推進係(☎54-3811)



「食改さんとつくるアイディア料理教室」、
「男の料理教室」参加者には野菜レシピ集、
野菜栽培セットをプレゼント!



料理を趣味にしよう!

「男の料理教室」参加者募集

男性も厨房に入り、料理を趣味にしませんか?
少人数制で、手順を確認しながらゆっくり進めるため、
初心者の方もお気軽に参加ください。

※新型コロナウイルスの感染防止対策を実施します。

日 9月15日(火) 10時～12時30分

所 ふれあいセンター福寿

対 町内在住の60歳以上の男性

定 8名

内 青菜ふりかけおにぎり、さば缶つくね、人参とツナのサラダ(予定)

料 300円

持 エプロン・三角巾・手ふきタオル・マスク・箸・弁当箱
やタッパーなどの空容器2つ

期 9月9日(水)

問・申 保健福祉課保健係(☎8-2910)

募集・スポーツ

自衛官等募集のお知らせ

募集職種	募集資格	受付期間	試験日
航空学生	海上自衛隊は18歳以上23歳未満の方 航空自衛隊は18歳以上21歳未満の方 (高卒または高専3年次修了(見込含む))	7月1日(水) 9月10日(水)	1次 9月22日(火)
			2次 10月17日(土)～22日(木) のうち指定する日
			3次 11月20日(金)～12月17日(木) のうち指定する日
一般曹候補生	18歳以上33歳未満の方	7月1日(水) 9月10日(水)	1次 9月18日(金)～9月20日(日) のうち指定する日
			2次 10月9日(金)～10月14日(水) のうち指定する日
自衛官候補生(男子)	18歳以上33歳未満の方	7月1日(水) 9月10日(水)	9月24日(水)、25日(木) のうち指定する日
自衛官候補生(女子)			9月26日(土)
防衛大学校 学生	推薦 総合選抜 一般	9月5日(土) 9月11日(金)	9月26日(土)・27日(日)
			1次 9月26日(土)
			2次 10月31日(土)、11月1日(日)
防衛医科大学校 医学科学生	18歳以上21歳未満の方 高卒または高専3年次修了(見込含む)	7月1日(水) 10月22日(水)	1次 11月7日(土)、8日(日)
			2次 12月8日(火)～12日(土) のうち指定する日
防衛医科大学校看護学科学 生(自衛官候補看護学生)	18歳以上21歳未満の方 高卒または高専3年次修了(見込含む)	7月1日(水) 10月7日(水)	1次 10月24日(土)、25日(日)
			2次 12月9日(水)～11日(金) のうち指定する日
防衛医科大学校看護学科学 生(自衛官候補看護学生)	18歳以上21歳未満の方 高卒または高専3年次修了(見込含む)	7月1日(水) 10月1日(水)	1次 10月17日(土)
			2次 11月28日(土)、29日(日) のうち指定する日

※募集資格の年齢は採用時期によって異なります。なお、受付期間や試験日については状況により変更になる事があります。詳しくは下記のいずれかにお問合せください。

☎ 自衛隊帯広募集案内所 帯広市西5条南14丁目13番地 NCサウスビル(☎23-8718) ☎ obihiro.pco.tokachi@rct.gsdg.mod.go.jp
自衛隊帯広地方協力本部 (HP) <http://www.mod.go.jp/pco/obihiro/>

11月1日から令和3年4月30日までの体育館の団体使用予約を受け付けます

▶予約可能な体育施設

・農業者トレーニングセンター ・札内スポーツセンター
・忠類体育館 ・各学校体育館

▶予約できる期間 11月1日～令和3年4月30日

※継続使用希望の場合も申請が必要です。

※期限までに申請がない場合は利用できない可能性があります。

※予約希望日時が重複した場合は調整させていただきます。

▶申請方法

下記の提出先にある団体使用許可申請書を提出してください。

☎ 農業者トレーニングセンター、札内スポーツセンター、教育委員会社会体育係、忠類総合支所生涯学習係、札内支所、糠内出張所

期 9月17日(木)まで

☎ 教育委員会社会体育係(☎54-2006)

まくべつマラソン大会
の中止

10月に開催しています本大会は、国内における新型コロナウイルス感染症患者が増える中、大会運営が困難であることから、中止となりました。

☎ 教育委員会社会体育係(☎54-2006)



幕別町消費者被害防止ネットワークニュース 第54号

契約とは？ 契約の基礎知識

私たちは日常生活の中で意識しなくても様々な契約をしています。商品・サービスの契約トラブルを未然に防ぐために契約の基礎知識や契約書について知っておきましょう。

契約の成立

例えば、お店で買い物をするとき「このジュースをください」と申込み、売り手が「はい、ありがとうございます」といって商品を渡す。お互いが合意すれば、書類がなくても口約束で契約は成立します。

契約書の意味

契約書には契約の内容をはっきりさせる意味と、後からトラブルにならないように証拠として残しておく意味があります。

契約の自由

「契約を結ぶかどうか」「誰と結ぶか」「どのような内容で結ぶか」これらは当事者間で自由に決めることができます。納得できなければ契約しなくても構いません。

契約成立時の義務

契約が成立したら、正当な理由がない限り一方的に契約をやめることはできません。

気をつけること

■「申込書」など契約書と書かれていない内容も当事者間で合意した内容が書かれていれば契約書と効力は同じですので注意しましょう。

■契約書に署名をすると書かれている内容を全て承諾したものとみなされます。契約書の内容を理解し、納得してから署名しましょう。

■後日トラブルが発生したときのために、契約書は大切に保管しておきましょう。

■契約は成立すると一方的にやめることはできませんが、相手方が契約を守らない場合は解消することが可能です。商品・サービスの契約トラブルでお困りの際は、消費生活センターにご相談ください。



今月の相談

インターネット通販サイトで値段と機能面からモバイルバッテリーを選んで購入した。商品や箱、説明書には「PSEマーク」が見当たらない。製造国は海外のようだ。使っていて大丈夫だろうか。

PSEマークとは、電気製品が安全を満たしていることを示すマークです。日本国内で使用されているコンセントに接続するほとんどの家電用電気用品457品目にも表示が義務付けられています。近年、火災や発煙、発熱事故が多発しているモバイルバッテリーは平成31年2月1日以降、PSEマークのない物は販売禁止となりました。技術基準に適合したPSEマークと届け出事業者名等の表示付きの製品でなければ販売ができません。

PSEマークのない物を使用することは法律に違反はしませんが、安全性が確認できない製品を使用すると事故につながる可能性もあり危険なので確認するようにしましょう。

充電できる製品で比較的大容量のリチウム電池搭載の電化製品は、製品や充電用ケーブルなどの不良から火災や発煙、発熱事故が起きていますので、注意して使うように心がけましょう。

(参考：同ニュースNo.42号(2019年9月)で「事例」や「注意点」掲載)



問 幕別町消費生活センター (☎55-5800)

地区	相談受付	場所
幕別	火曜・木曜	幕別町役場 1階相談室
札内	月曜～金曜	札内コミュニティプラザ 消費生活センター
忠類	第2・4水曜	忠類コミュニティセンター

ポップ(POP)コーン(コンテスト)の審査にご参加ください!

- ◆審査期間
 - ◇文豪部門 10月31日④まで
 - ◇画伯部門
 - ①9月2日⑥～9月28日⑥
 - ②10月1日⑥～10月31日④
- ◆審査方法

図書館の参加者(来館者)が貼る投票シールの数で決定します。投票シールは図書館で本を借りた冊数分受け取ることができます。
- 所 文豪部門 図書館全館
画伯部門 ①図書館本館 ②忠類分館

図書館開館30周年記念イベント「読んでみ～んか?30」

幕別町図書館は、令和2年4月で開館30年を迎えました。

◇30周年にあわせ、30冊を読破すると、図書館オリジナルキャラクターでデザインされた利用者カードと交換することができます。

◇本を1冊借りるごとに「読書通帳」にスタンプを1つ押印します。

スタンプ30個で「30周年オリジナル利用者カード」と交換できます(1人1回のみ。3パターンの中から1つ選べます)。

期 4月1日⑥～令和3年3月29日⑥
所 図書館本館、札内分館、忠類分館



図書館オリジナルキャラクター「読んでみ～んかおじさん」と仲間たち

募集期間延長! 「はざま通信」の表紙を描いてみませんか?

幕別町図書館では、中高生の読書機会の拡大を図ることを目的とした図書リスト「はざま通信」を年4回発行しています。また、はざま通信では、通信の表紙を飾るイラストを募集しています。今回は10月に発行予定のはざま通信vol.19の表紙を募集します。vol.19の特集テーマは「ミステリー」です。探偵や推理を連想させるミステリアスなイラスト、または発行予定月である「10月」をイメージした季節感のあるイラストをお待ちしております。是非ご応募ください。

- ◆募集期間 9月14日④まで
- ◆応募方法

手書き、デジタルのどちらでも可ですが、オリジナル作品に限ります。

※応募いただいたイラストは全て、図書館のホームページで紹介いたします。また、応募作品は返却いたしませんのでご了承下さい。

※応募方法の詳細はお問い合わせください。
- 問 図書館本館

9月の特別展示 「いろいろあったね。2020上半期。」～この辺で2020年度を振り返ってみよう～

2020年はオリンピックイヤーで大騒ぎ!かと思いきや、パンデミックによって色々なことができなくなり、休校や外出の自粛などでおうち時間が増えました。

巣ごもり生活をしているうちに、あっという間に過ぎてしまった2020年度上半期にどんなことが起きていたのか、振り返ってみましょう。

- 日 9月2日⑥～28日⑥
- 所 図書館全館



図書館・今月の行事と催し



- 問・申
 - ▶図書館本館 (☎54-4488)

開館時間:午前10時～午後6時
 - ▶札内分館 (☎56-4888・百年記念ホール内)

開館時間:午前10時～午後6時 (木曜は午後8時まで)
 - ▶忠類分館 (☎8-2930・ふれあいセンター福寿内)

開館時間:午前10時～午後9時
- HP <http://mcl.makubetsu.jp/>

- 【休館日】

火曜(祝日の場合は翌日)、年末年始、図書整理日(毎月最終平日)

※9月の休館日
9月1日④、8日④、15日④、23日⑥、29日④、30日⑥

おはなし会

- ▶ちるどらん

お休みです。
- ▶ババール
 - 日 9月26日④ 午前10時30分
 - 所 百年記念ホール 和室2
- ▶あっちこっち紙芝居
 - 日 9月5日④、19日④
 - 午前10時30分
 - 所 図書館札内分館
- ▶おはなしのたね
 - 日 9月18日④ 午後4時
 - 所 ふれあいセンター福寿

保健課・保健福祉課とコラボ企画 「野菜アップ展示コーナー」を開催します!

1日の野菜量の目安や簡単レシピなど野菜アップのヒントが満載の展示コーナーを作りました!幕別の美味しい野菜をたくさん食べましょう!

- 日 9月2日⑥～28日⑥
- 所 忠類分館

百年記念ホール・公演案内

※新型コロナウイルスの影響により、延期または中止となる場合があります。

9/12 土
「ほぼ魔法」を体験する！
スパンサートリックスの
「観客参加型」マジックショー



【注意】ただのマジシャンではありません
※9月12日 午後6時
所 百年記念ホール 大ホール
料 全席自由 一般 2,000円、
高校生以下 1,500円
他 3歳未満入場不可。無料託児の
申し込みは9月2日 まで。

9/19 土
自衛隊第5音楽隊の演奏で行う
避難訓練コンサート

日 9月19日 午後2時
所 百年記念ホール 大ホール
他 申込受付は終了しました。

9/20 日
まっくぐランドミュージック Vol.043
ノーチェ・アミーゴ
オータムコンサート in まくべつ

日 9月20日 午後2時
所 百年記念ホール 講堂
料 無料 (要入場整理券)
他 整理券は9月10日 から配布開
始、百年記念ホールのみで取り扱
い。70枚限定。

9/21 月
親子で楽しむクラシック名曲コンサート
こどもオペラ「3匹のこぶた」

日 9月21日 午後2時
所 百年記念ホール 大ホール
他 申込受付は終了しました。

9/22 火
木育ワークショップ
～ウッドブロックをつくって
演奏してみよう！～



日 9月22日 午前10時～正午
所 百年記念ホール 木工芸室ほか
定 小学生10人 (定員に余裕があれ
ば一般も参加可能)
料 500円 (材料費)
期 9月14日 まで
持 軍手、汚れても良い服装
他 指導:長崎 結美さん
(帯広大谷短期大学 社会福祉科講師)
帯広大谷短期大学 社会福祉科
子ども福祉専攻 長崎ゼミ2年生

10/25 日
北海道歌旅座
2020～2021公演

出演 /JUNCO、高杉奈梨子、
ザ・サーモンズ
日 10月25日 午後1時30分
所 百年記念ホール 大ホール
料 全席自由 2,000円 (当日券 500
円増)
定 300名
主催 / (株)ディーエムジェイ



＜お知らせ＞

＜公演延期＞

▶ 第一回 道東落語まつり (十勝公演)
日 8月29日 → 令和3年5月1日 (開演時間の変更はありません)
他 現在お持ちのチケットはそのままお使いいただけます。
百年記念ホールでチケットを購入された方で払戻を希望される場合は、
9月4日 まで (休館日除く) にホール事務所窓口へお越しください。

問 オフィスブレーン (☎ 25-4630)

▶ キエフ・クラシック・バレエ 白鳥の湖 全2幕
日 10月5日 → 日程未定 ※詳細はお問い合わせください。

＜公演中止＞

▶ 竹原ピストル 全国弾き語りツアー 2019-2020 It's My Life
詳細は、マウントアライブオフィシャルWEBサイト (<https://www.mountalive.com/>) または竹原ピストルオフィシャルサイト (<https://www.office-augusta.com/pistol/>) よりご確認ください。
百年記念ホールでチケットを購入し払戻手続きが完了していない方は、
9月30日 まで (休館日除く) にホール事務所窓口へお越しください。

※価格は全て税込みです。問・申 百年記念ホール (☎ 56-8600 FAX 56-8602 info@m100.jp HP <https://m100.jp/>)



チケット販売所 百年記念ホール、役場住民係、札内支所、忠類総合支所、勝毎サロン、
帯広市民文化ホールチケットらいぶ、音更町文化センター

百年記念ホール講座・投稿コーナー

戦後75年、伝えていきたい歴史にふれる
「大人の社会見学(東とかち編)」

日 10月8日 午前8時30分～午後5時
定 一般 20人
料 600円 (保険料含む)
※700円で弁当注文可能。「焼き魚」「生姜焼き」から選
択してお知らせください。
内 見学場所(予定)・・・本別町歴史民俗資料館、浦幌炭鉱跡、
浦幌町立博物館など
期 9月27日 まで
持 筆記用具、雨具、山道を歩ける服装
他 集合時間 ▶ 百年記念ホール:午前8時30分
▶ 町民会館:午前8時40分

陶芸を楽しもう！
「大人の陶芸講座」

日 10月9日、10月23日、10月30日、11月13日
午後7時～9時
所 百年記念ホール 陶芸室
定 一般 10人
料 3,500円 (材料費含む)
内 マイカップとお皿を作ります
期 10月2日 まで
他 受講日は汚れても良い服装でお越しください。
講師:大石 政代さん(「陶の杜」主宰)

生涯学習講演会
「モンゴルの生活と文化、そして今・・・」

日 9月26日 午前10時～正午
所 百年記念ホール 学習室2
定 小学生以上20人
料 無料 (要事前申込)
期 9月19日 まで
持 筆記用具
他 講師:エレデネバザラ・アリウンツェツェゲさん



「基礎からの生活実用筆ペン」

日 10月1日、10月15日、10月22日、10月29日、
11月5日、11月12日、11月19日、11月26日
全8回 午前10時～11時30分
所 百年記念ホール 学習室2
定 一般 10人
料 4,100円 (材料費含む)
期 9月24日 まで
持 筆ペン、2B鉛筆、筆記用具
他 講師:成田 静香さん(札内西町教室)
※道民カレッジ連携講座です。



※小学2年生以下は保護者同伴。申し込み多数の場合は抽選になります。問・申 百年記念ホール (☎ 56-8600)

10月号表紙の題字募集



【今月号の題字】
出口 愛梨さんの
作品です。

▶ 応募方法
サインペンなどを使い、ハガキに黒字で大き
く「まくべつ」と横書きし、①住所 ②氏名 ③年齢
を書いて応募してください。題字に採用された
方に500円分の図書カードをプレゼントします。
期 9月15日 まで
問・申 政策推進課「広報題字」係
〒089-0692 幕別町本町130番地1 ☎ 54-6610

俳句・川柳

- ・青空に 麦藁ロール 集まりて (真下 トク)
- ・一振りの 竿を愛し 大公望 (堀井 守)
- ・夏の朝 自粛のとけて ラッシュかな (齋藤 初美)
- ・戦争は 絶対イヤと 原爆の日 (澤谷 博子)
- ・思いのせ 色いっぱい 長月だ (市丸 珠己)

Q 広報クイズ

電気製品が安全を満たしていることを示すマー
クは何というマーク？
①GTBマーク ②SBGマーク ③PSEマーク

▶ 応募方法 ハガキ・メール・FAXに①クイズ
の答え ②住所 ③氏名 ④年齢 ⑤「広報まくべ
つ」についてひと言を記入して応募してくださ
い。正解者の中から抽選で4人に500円分の図
書カードをプレゼントします。

期 9月15日 まで
問・申 政策推進課「広報クイズ」係
〒089-0692 幕別町本町130番地1
☎ 54-6610 FAX 54-3727



☎ koho@town.makubetsu.lg.jp
※メールで応募する場合は件名を「広報クイズ
応募」としてください。

▶ 8月号クイズの正解 (応募23通・正解23人)
②警戒レベル4
▶ 8月号クイズ当選者 小林 翔子さん、
岡本 穂空さん、和賀 智史さん、橋 愛子さん



2020年9月・暮らしのカレンダー ※新型コロナウイルスの影響により、各行事が延期等になることがあります。

日 SUN	月 MON	火 TUE	水 WED	木 THU	金 FRI	土 SAT
		1	2	3	4	5
<p>毎月1日はコミバス無料デー 毎月1日はコミバスが無料で乗り放題になります。 なお、1日が運休日の場合は、翌運休日が無料となります。 ※運休日：土曜・日曜・祝日・年末年始(12/31～1/3)</p>		<p>あそびの広場 10:00～ 中保育</p> <p>コミバス無料デー 図書館休館日</p>	<p>食品の整理と使い切りレシピ講座 10:00～ 百 年</p> <p>ママカフェ 14:00～ 子支援</p> <p>けんぱんハーモニカらくらく入門 14:00～ 百 年</p> <p>消費生活夜間相談 16:00～ 消費セ</p>		<p>3カ月児健診 12:25～ コミプラ</p>	
6	7	8	9	10	11	12
	<p>3歳児健診 12:30～ 保福セ</p> <p>1歳6カ月児健診 13:00～ 保福セ</p>	<p>あそびの広場 10:00～ さ保育</p> <p>すくすく相談 10:00～ 子支援</p> <p>図書館休館日</p>	<p>6カ月ウォーキングプログラム 9:30～ 札スポ</p> <p>パオパオ赤ちゃんサロン 10:00～ 福 寿</p> <p>食品の整理と使い切りレシピ講座 10:00～ 百 年</p>	<p>ママカフェ 10:00～ コミプラ</p>	<p>1歳6カ月児健診 12:50～ コミプラ</p>	<p>公区親睦パークゴルフ大会 8:00～受付 やまびこ</p> <p>スパンサートリックスの観客参加型マジックショー 18:00～ 百 年</p>
13	14	15	16	17	18	19
<p>【日曜当番医】 おち小児科医院(新北町) 9:00～12:00 ☎ 56-5522 七宝焼きでキーホルダーづくり 10:00～ 百 年</p>		<p>あそびの広場 10:00～ 北保育</p> <p>男の料理教室 10:00～ 福 寿</p> <p>図書館休館日</p>	<p>けんぱんハーモニカらくらく入門 14:00～ 百 年</p> <p>消費生活夜間相談 16:00～ 消費セ</p>	<p>3歳児健診 12:45～ コミプラ</p>		<p>避難訓練コンサート 14:00～ 百 年</p>
20	21	22	23	24	25	26
<p>ノчевアミーゴ オータムコンサート inまくべつ 14:00～ 百 年</p>	<p>こどもオペラ「3匹のこぶた」 14:00～ 百 年</p> <p>秋分の日</p>	<p>木育ワークショップ 10:00～ 百 年</p> <p>敬老の日</p> <p>図書館休館日</p>	<p>6カ月ウォーキングプログラム 9:30～ 札スポ</p> <p>7カ月児健診 12:50～ コミプラ</p> <p>図書館休館日</p>	<p>ママカフェ 10:00～ 保福セ</p> <p>プロから学ぶ和食料理講座 10:00～ 百 年</p>	<p>よちよちサロン 10:00～ コミプラ</p>	<p>女性のスマイル検診(子宮・乳がん検診) コミプラ</p> <p>第9回町長杯幕別町民パークゴルフ大会 8:00～ 忠 P G</p> <p>モンゴルの生活と文化、そして今 10:00～ 百 年</p>
27	28	29	30			
<p>【日曜当番医】 景山医院(錦町) 9:00～12:00 ☎ 54-2350 女性のスマイル検診(子宮・乳がん検診) コミプラ</p>	<p>女性のスマイル検診(子宮・乳がん検診) コミプラ</p> <p>アイデア料理教室 10:00～ 保福セ</p>	<p>女性のスマイル検診(子宮・乳がん検診) コミプラ</p> <p>図書館休館日</p>	<p>女性のスマイル検診(子宮・乳がん検診) 保福セ</p> <p>アイデア料理教室 10:00～ 百 年</p> <p>けんぱんハーモニカらくらく入門 14:00～ 百 年</p> <p>消費生活夜間相談 16:00～ 消費セ</p> <p>図書館休館日</p>	<p>老人福祉センターバス運行日</p> <p>▶ 幕別線…… 9/7(月)、9/23(水)</p> <p>▶ 古舞線…… 9/10(木)、9/24(木)</p> <p>▶ 新和・札内線 9/11(金)、9/25(金)</p>		

- 役 場** 幕別町役場
- 町 民** 町民会館
- 百 年** 百年記念ホール
- 図 書 館** 図書館本館
- 保福セ** 保健福祉センター
- コミプラ** 札内コミュニティプラザ
- 忠 コミ** 忠類コミュニティセンター
- 福 寿** ふれあいセンター福寿

- 消費セ** 幕別町消費生活センター
- 農 トレ** 農業者トレーニングセンター
- 札 スポ** 札内スポーツセンター
- 忠 体 育** 忠類体育館
- 子 支 援** 子育て支援センターあおば分室
- 中 保 育** 幕別中央保育所
- さ 保 育** 札内さかえ保育所
- 青 保 育** 札内青葉保育園

- 北 保 育** 札内北保育所
- 南 保 育** 札内南保育園
- 札 エ ル** 札内エルムコース
- やまびこ** 糠内やまびこコース
- 忠 P G** ナウマン公園パークゴルフ場

人の動き
(2020年7月未現在)

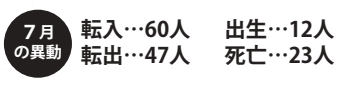
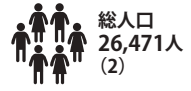

※ ()内の数字は前月比

