

最高の感動をありがとう



Public information paper 広報まくべつ

MAKUBETSU

まくべつ

2018

5

No.796

平昌オリンピックの興奮を再び！
18,000 人の大歓声！

高木姉妹が凱旋

メダルを持って沿道の
声援に応える高木姉妹

4月22日㊿、多くの町民が待ち望んでいた「平昌オリンピック金メダリスト高木菜那選手・高木美帆選手凱旋パレード・町民報告会」(2018平昌オリンピック出場選手を応援する会実行委員会主催)が行われました。パレードは午後1時に札幌コミュニティプラザをスタート。天候にも恵まれ、ゴールの百年記念ホールまで約1.2キロのコースを、菜那選手・美帆選手は獲得したメダルを見せながら、沿道の声援に笑顔で手を振るなどして応えていました。

パレード終盤に設置した約180席の「子どもふれあいゾーン」では、2人が車から降り、集まった400人の小学生とハイタッチなどをして交流していました。20分遅れで百年記念ホールに到着後、特設ステージでセレモニーが行われました。



1パレードスタート時にコメントする菜那さん 2パレードの先頭を歩く子どもたち 3沿道の歓声に応える2人 4子どもふれあいゾーンでハイタッチ 5特設ステージであいさつする美帆さん 6サイン色紙抽選会で当たった子と記念撮影 7子どもふれあいゾーンの出口で記念撮影 8沿道から歓声を送る観客

←町民報告会は次のページ



5



4



3



8



7



6



9



11



10

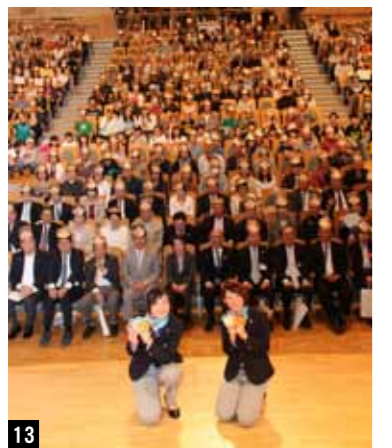

13



12

- 1 札内北小学校と札内中学校の子どもたちから花束を受け取った2人
- 2 幕別町特産品1年分をプレゼント
- 3 4 5 ホールに入場して歓声に応える2人
- 6 ビデオメッセージを鑑賞
- 7 8 9 バレエ&ダンス内杉の皆さんと一緒にダンス
- 10 お面をつけた観客
- 11 トークショーの様子
- 12 パブリックビューイング会場
- 13 最後にみんなで記念撮影

抽選によって外れた方や、町外の方などのために設置したパブリックビューイング会場では報告会の様子が生中継され、町内外から大勢の方が詰めかけ、両会場とも大盛況で、この日は幕別町全体が、高木菜那・高木美帆両選手の笑顔に魅了された一日となりました。



自分がやってみたくと思う、たくさんの方に挑戦して自分の夢に気付いて欲しい

自分に素直になって、一度しかない人生を後悔しない道を進んでいって欲しい



最高の感動をありがとう



2



1

ビデオメッセージも流され、町出身で夏季オリンピックに出場した山本幸平選手、福島千里選手、桑井亜乃選手のほか、姉妹と親交のあるアーティストなどからコメントが寄せられました。

元スピードスケート選手の高木菜那選手がゲストに迎えたトークショーでは、レース直後の心境などについて話してくれました。

パレードに続き、百年記念ホール内で町民報告会が行われ、見事当選した町民約700人が席を埋めつくしました。

特別町民栄誉賞が授与され、お祝いのごぼうが飯田町長と橋本聖子日本スケート連盟会長から両選手に贈られました。

表彰後のアトラクションでは、姉妹が通っていたダンス教室「バレエ&ダンス内杉」の皆さんに交じって美帆選手がサブライズでダンスを披露し、菜那選手もステップをするなどして共演しました。

まくべつ健康ポイントラリー

ポイントがもらえる期間
平成30年4月1日
～平成31年3月15日

けんしんや健康づくりで
10ポイントを貯めて
「健康」と「特典」
を手に入れよう！



◆参加できる方 町内在住の20歳以上の方

◆参加方法

①ポイントカードと対象事業一覧をもらおう。

配布場所
役場、札内支所、ふれあいセンター福寿、図書館、
農業者トレーニングセンター(トレセン)、
札内スポーツセンター(スポセン)
町が実施する健康づくり事業の会場、スマイル検診会場

②健康ポイントを貯めよう。

③10ポイント貯まったら、ポイントカードを提出してごみ袋と抽選券をもらおう。
(提出場所:役場、札内支所、ふれあいセンター福寿)

◆特典

10ポイント貯まった方に町指定のごみ袋(10ℓ燃やせるゴミ袋10枚)をプレゼント!
さらに抽選で幕別町の特産品や温泉回数券が当たります。
当選者の発表は翌年度の広報5月号を予定しています。

◆ポイント付与対象事業

2 ポイント	必須 健康診断 (特定健診、後期高齢者健診、職場健診、人間ドック、脳ドックなど)
	がん検診(胃、肺、大腸、子宮、乳) 歯科健診 ※2種類以上受診した場合は、上限4ポイント
1 ポイント	必須 健康チャレンジ宣言 (健康に関する目標をカードに記入してください)
	健康チャレンジ達成
	町が実施する健康づくり事業 (健康講座など) ※対象事業一覧で確認してください。
	ストレスチェック(図書館で実施)

☎保健課健康推進係(☎54-3811)

当選番号発表!

平成29年度まくべつ健康ポイントラリー抽選結果

平成29年度は1,107人が参加し、そのうち814人が達成しました。
厳正なる抽選の結果、以下の方が当選しました。お手持の達成証に記載の抽選番号を確認し、
5月31日(木)までにお引き換えください。

【引き換え場所】幕別地区：幕別町役場保健課、札内地区：札内支所、
忠類地区：ふれあいセンター福寿

【当選番号】

A賞(幕別町商工会商品券5,000円分)10人

236	369	452	523	527
717	1016	1121	1126	1185

☎保健課健康推進係(☎54-3811)

B賞(幕別町商工会商品券2,500円分)25人

19	28	189	276	309
373	375	378	411	477
482	501	574	721	727
732	742	768	807	828
939	1027	1172	1280	1495

▶産前産後サポート事業「ママカフェ」 新規事業

平成30年度から、妊婦さんと産婦さんの交流会を実施しています。妊娠中の過ごし方や子育てのポイントに関する助産師の講話も行います。妊婦さんのみ申し込みが必要です。

日付	時間	会場	申し込み先
4月18日(※)	10月10日(※)	札内コミュニティプラザ (札内青葉町311-2)	保健課保健係 (札内支所内・☎67-1566)
5月24日(※)	11月14日(※)		
6月20日(※)	12月19日(※)		
7月11日(※)	1月16日(※)		
8月22日(※)	2月6日(※)		
9月12日(※)	3月13日(※)		
4月12日(※)	10月11日(※)	子育て支援センターあおば分室 (札内青葉町185-12)	保健課保健係 (札内支所内・☎67-1566)
5月10日(※)	11月1日(※)		
6月7日(※)	12月6日(※)		
7月5日(※)	1月10日(※)		
8月2日(※)	2月7日(※)		
9月6日(※)	3月7日(※)		
4月26日(※)	10月18日(※)	幕別町保健福祉センター (新町122-1)	役場保健課健康推進係 (☎54-3811)
6月14日(※)	12月13日(※)		
8月30日(※)	2月14日(※)		
5月30日(※)	11月28日(※)		
7月13日(※)	1月28日(※)		
9月27日(※)	3月1日(※)		
4月25日(※)	10月24日(※)	保健福祉課保健係 (忠類白銀町384-10 ふれあいセンター福寿内・☎8-2910)	
6月27日(※)	12月21日(※)		
8月29日(※)	3月27日(※)		

産後の方

▶新生児訪問

保健師が赤ちゃんの成長発達と一緒に確認し、子育てで心配なこと、不安に思うことを一緒に考え、安心して子育てできるようサポートします。

▶産後ケア 拡充事業

平成30年度から、育児に不安のある6か月未満のお子さんが居る家庭に助産師が訪問し、授乳の方法や沐浴の方法など育児について具体的に伝えます。

▶産婦健康診査費用助成

出産後の産婦健康診査の費用を2回まで助成します(1回につき4,000円上限)。

妊娠中の方

▶不育症治療費用助成

町独自の制度です。所得制限をなくし、検査と治療費用を北海道の助成に上乗せして助成します。

▶妊婦訪問

妊娠や出産後に必要なサポートをします。上の子の育児相談や保育所の紹介なども行います。

▶パパママ教室

管理栄養士や助産師も一緒に自分らしい妊娠・出産・育児をイメージできるような講座を行います。対象の方には個別にご案内します。

妊娠したい方

▶特定不妊治療費用助成

所得に制限なく、費用の助成が受けられます。
・女性の治療…上限15万円
・男性の治療…上限7万5千円

▶一般不妊治療費用助成

町独自の制度です。一般不妊治療の自己負担分を当該年の1月～12月分を1クールとして5万円を上限に助成します。

妊娠期から子育て期をサポートします

町では妊娠期から子育て期の心配事を一緒に考え、子育てを応援しています。



☎保健課健康推進係(☎54-3811)
☎保健課保健係(札内支所内・☎67-1566)
☎保健福祉課保健係(ふれあいセンター福寿内・☎8-2910)

民生児童委員・主任児童委員を紹介します

民生委員児童委員とは、地域の福祉向上のためのボランティアで、地域の身近な相談相手として活動しています。「生活や子育てなどを相談したい」「福祉サービスを利用したい」など、福祉に関することは地区担当委員にご相談ください。また、欠員の地域の方におかれましては、住民福祉部福祉課社会福祉係(☎54-6612)までお問い合わせください。

氏名	担当公区	電話番号
宮本 真由美	本町1・2・3、幸町	☎54-2603
吉田 喜恵子	錦町1・2	☎54-3383
坂口 保枝	寿町1・2・3	☎54-4733
谷友 美和子	南町2	☎54-3183
宇佐美 美知子	南町1、緑町1	☎54-3582
松本 紀子	宝町、新町	☎54-6280
菅 好弘	緑町3	☎54-3838
間鍋 茂美	緑町2	☎54-3920
柿崎 登美子	緑町4	☎54-2194
大石 洋子	旭町2	☎54-3166
山本 榮子	旭町1・4	☎54-6026
北原 英康	明野南・北、新川	☎54-3883
千葉 十三夫	軍岡、大豊、南勢	☎54-2554
西田 金雄	相川・東・南・西・北	☎54-4015
森 一	猿別、西猿別、豊岡2、新和	☎54-3995
山田 雅子	中央町1、豊町	☎56-2032
神山 央	中央町2	☎56-2877
高橋 妙子	中央町3	☎56-3264
磯部 敏雄	千住1・2・東、札内区	☎56-2951
伊藤 小百合	青葉町1	☎56-1046
中寺 雅子	青葉町2	☎56-8805
平野 やよい	春日町	☎56-5434
【欠員】	東春日町	
山角 博史	あかしや町・中央	☎56-3664
村上 典子	あかしや南2	☎56-4718
草田 修治	あかしや南1	☎56-4650
水野 久予	泉町	☎56-3725
矢野 優子	泉東	☎56-6365
山口 茂子	若草町1	☎56-2057
松井 輝代	若草町2	☎56-2762
工藤 栄子	若草町3	☎56-5347
横山 宏	桂町1	☎56-4822
上田 昭夫	桂町2	☎56-5199
寺井 津與治	桂町3	☎56-4882

氏名	担当公区	電話番号
氏間 道子	共栄町1・2・3	☎25-0525
廣川 諭	北栄町1	☎24-1103
青山 繁則	北栄町2	☎20-7770
若山 美子	桜町北・中央	☎24-8724
及川 清貴	桜町南	☎21-5636
小岩 勉	西町1・2	☎22-5229
早坂 ケイコ	新北町東	☎56-3169
高道 昭夫	新北町西	☎56-6287
橋本 信幸	北町1・2	☎56-7402
伊藤 孝志	北町3	☎56-5716
安藤 幸夫	文京町	☎56-4633
石森 和夫	暁町東	☎56-6769
早川 喜久子	暁町西	☎55-4327
酒井 明美	暁町北	☎56-7347
小倉 佳永子	依田、西和、みずほ町	☎56-6430
松田 文子	中稲志別、新生、稲志別、豊岡1	☎56-5342
横山 渡	途別	☎56-4924
尾藤 敏之	上稲志別、昭和、日新1・2	☎56-4956
井村 利克	古舞	☎57-2745
石川 康弘	五位、糠内1、糠内市街、西糠内、中糠内	☎57-2362
六郎田 明正	美川、明倫	☎57-2257
片山 民男	中里、駒島	☎57-2228
田子 康子	(忠類)白銀町、幸町	☎8-2336
宮町 悟	(忠類)栄町	☎8-2713
菅野 由紀子	(忠類)錦町、本町	☎8-2063
井田 寿美恵	(忠類)幌内、新生、豊成、晩成、東宝、元忠類	☎8-2933
下川 暢宏	(忠類)西当、上当、上忠類	☎8-2748
笠松 信一	[主任児童委員]	☎54-6668
伊澤 昭宙	[主任児童委員]	☎8-2540
庄司 克哉	[主任児童委員]	☎56-6977
前川 みや子	[主任児童委員]	☎56-4896

こんなときは民生委員・児童委員へ

【在宅生活に関すること】

- 毎日の介護で困っていること
- 福祉サービスの利用に関すること
- 施設利用に関すること など



【暮しのこと】

- 住まいに関すること ○近所付き合いに関すること
- 生活費に関すること ○生活保護に関すること
- 遊び場、通学路などの危険箇所に関すること など



【家族関係のこと】

- 結婚、離婚に関すること
- 親子関係に関すること
- 扶養・相続に関すること など



【育児・教育のこと】

- 育児やしつけに関すること ○非行に関すること
- いじめや不登校に気付いたとき
- 学校生活の悩み ○児童虐待に関すること など



～後期高齢者医療制度のお知らせ～ 保険料率が見直しされました

▶保険料率が変わりました。

●均等割 (被保険者が等しく負担)	平成28・29年度 49,809円(年間)	→	平成30・31年度 50,205円(年間)
●所得割 (被保険者の所得に応じて負担)	平成28・29年度 10.51%(年間)	→	平成30・31年度 10.59%(年間)
●賦課限度額 (1年間の保険料の上限額)	平成28・29年度 57万円(年間)	→	平成30・31年度 62万円(年間)

▶保険料均等割軽減のうち、2割・5割軽減に係る所得判定基準が見直されました。

平成29年度	所得が次の金額以下の世帯	軽減割合
	33万円+(27万円×世帯の被保険者数)	5割軽減
	33万円+(49万円×世帯の被保険者数)	2割軽減
↓		
平成30年度	所得が次の金額以下の世帯	軽減割合
	33万円+(27万5千円 ×世帯の被保険者数)	5割軽減
	33万円+(50万円 ×世帯の被保険者数)	2割軽減

▶保険料の計算方法(平成30年度)

保険料額は、被保険者が等しく負担する「均等割額」と、所得に応じて負担する「所得割額」の合計で計算します。

均等割 【1人当たりの額】 50,205円	+	所得割 【被保険者本人の所得に応じた額】 (平成29年中の所得-33万円)×10.59%	=	1年間の保険料 【限度額62万円】 (100円未満切り捨て)
-----------------------------	---	--	---	--------------------------------------

※年度途中で加入したときは、加入した月からの月割で計算します。

平成30年度の保険料額は、6月に個別にお知らせします

☎北海道後期高齢者医療広域連合(☎011-290-5601)／住生活課国保医療係(☎54-6602)

情報公開制度のご案内 ～町の情報はみんなの財産です～

情報は町民の皆さんと行政の共有財産です。知りたいときに自由に知りえること、行政が積極的に公開することは、開かれたまちづくりの基本です。

情報公開制度は、「町民の知る権利」を尊重するとともに、「情報の公開を請求する権利」を保護し、町と町民の信頼関係を深め、公正で開かれた町政を推進することを目指して実施しています。

▶情報公開請求できる方

情報は町内に住む方に限らず、誰でも請求することができます。

▶情報公開請求の手続き方法

公開請求は所定の請求書で請求してください。郵送による請求はできませんが、口頭や電話による請求はできません。詳細はお問い合わせください。

▶情報公開の決定

請求書を受理した日から起算して15日以内(やむを得ない理由があるときは45日以内)に、公開するかどうかを決定し、通知します。平成29年度に請求された情報は、2週間以内に公開または部分公開を実施しました。

☎・申 総務課情報管理係(☎54-6608)

▶平成29年度の実施状況

項目	件数
地番・筆界に関するもの	1
測量設計事務の成果品に関するもの	1
幕別町職員の給与等に関するもの	1
介護認定情報に関するもの	2
合計	5

ヘルプマーク・ヘルプカードを知っていますか？

町では、昨年12月から「ヘルプマーク」および「ヘルプカード」を配付しています。

▶配付対象者

【ヘルプマーク】

- 外見からは配慮や援助が必要と分かりにくい方。
- ※配付に当たっては、障害者手帳などの提示は不要です。
- ※ヘルプマークの配付は1人につき1つです。
- ※郵送での配付はできません。
- ※ヘルプマークの趣旨に沿った、適切な利用をお願いします。

【ヘルプカード】

障がいなどがあり、周囲から手助けが必要な方。

▶配付場所

福祉課、保健福祉課（ふれあいセンター福寿）、
札内支所、糠内出張所

☎福祉課障がい福祉係 ☎54-6612



ヘルプマーク

援助や配慮を必要としていることが外見からは分からない方が、着用することで周囲の方に配慮を必要としていることを知らせ、援助を得やすくするものです。

ヘルプマークを見かけた方は、列車やバスで席を譲る、困っていれば声をかけるなど、思いやりのある行動をお願いします。



ヘルプカード

障がいのある方などが持ち歩き、災害時や緊急時など、周囲の人に手助けを求めたい時などに提示することで、手助けを求めるものです。「手助けが必要な人」と「手助けできる人」を結ぶカードです。

北海道知事杯「第32回パークゴルフ国際大会」

日 6月17日⑩ 午前7時30分受付 ※雨天決行

所 つつじコース、サーモンコース

定 280人（先着順）

料 シニア、一般、外国人2,500円 小・中・高校生 無料

対 小学5年生以上の愛好者（協会、加盟団体等への登録の有無は問いません。介助が必要な方はお申し出ください。）

内 一般の部（満74歳まで）、シニアの部（満75歳以上）、外国人の部、小学生の部、中学・高校生の部

※小学生は18ホール、その他は36ホールのストロークプレー、組み合わせは各部門の混合。



期 5月8日④～5月15日④まで（必着）

申 下記の申込必要事項を記載の上、実行委員会（公益社団法人日本パークゴルフ協会）に直接持参するか、郵便振替で申し込みください。

《郵便振替の方》

口座番号「02770-5-66454」

加入者名「公益社団法人日本パークゴルフ協会」

※先着順で締め切のため、振り込む前に実行委員会へご確認ください。（振り込み前のFAXでの申し込みは受け付けません）

【申込必要事項】

- 参加希望の部門、②氏名（フリガナ）、性別、生年月日、年齢、③住所、④電話・FAX番号、⑤指導者資格の有無、⑥保護者名と押印・保護者引率の有無（小・中・高校生のみ）

☎パークゴルフ国際大会実行委員会（公益社団法人日本パークゴルフ協会内）☎54-2260

狂犬病予防注射・飼い犬の登録をお願いします

▶狂犬病予防注射

犬の飼い主は、狂犬病の予防注射を年1回受けさせることが法律により義務付けられています。次の日程で狂犬病予防注射を行いますので、必ず受けてください。

対 生後91日以上の子犬（室内犬も同じ）

料 1頭3,110円

（注射料金2,560円、注射済票交付手数料550円）

※お釣りが出ないようにご注意ください。

※動物病院などで注射済みの方は、注射済票交付手数料のみ負担。

※病気犬などへの注射は、事前に獣医師とご相談ください。

▶飼い犬の登録

新たに犬を飼われた方は、犬の登録が必要です。狂犬病予防注射会場で登録できますが、当日は混雑が予想されるため、事前に役場防災環境課、忠類総合支所、札内支所での登録をお勧めします。

料 登録料1頭3,000円

※登録は1頭につき一度です。

※飼い主が変わったとき、飼い主の住所が変わったとき、飼い犬が死亡したときは届け出をしてください。

☎・☎防災環境課地域環境係 ☎54-6601

忠類総合支所地域振興課 ☎8-2111

狂犬病予防注射日程表（幕別・札内地区）		
	とき	ところ
5月13日⑩	13:00～13:15	明野近隣センター
	13:25～13:45	幕別北ふれあい交流館
	13:55～14:10	南町公園
	14:30～14:55	暁町公園
	15:05～15:25	働く婦人の家
	15:35～16:05	札内支所
5月15日④	9:40～10:05	古舞近隣センター
	10:30～10:40	途別コミュニティ消防センター
	10:45～10:55	途別第3会館
	11:05～11:20	日新近隣センター
	11:30～11:35	掛川牧場
	11:50～11:55	依田公園（野球場）
5月20日⑩	13:10～13:20	依田近隣センター
	13:45～14:10	稲志別近隣センター
	14:25～14:40	千住西ふれあい交流館
	14:55～15:10	相川担い手会館
	15:20～15:35	相川北近隣センター
	9:30～10:00	新北町近隣センター
5月24日⑤	10:10～10:40	札内北コミュニティセンター
	10:50～11:10	北栄町近隣センター
	11:20～11:50	桂町公園
	12:00～12:30	あかしや近隣センター
	14:00～14:25	緑中央公園
	14:35～15:00	幕別南コミュニティセンター
5月25日⑤	15:10～15:30	幕別町役場

狂犬病予防注射日程表（幕別・札内地区）			
とき	ところ		
5月22日④	9:40～10:00	駒島公民館	
	10:15～10:25	中里近隣センター	
	10:45～11:00	美川近隣センター	
	11:20～11:30	明倫近隣センター	
	13:00～13:15	糠内コミュニティセンター	
	13:40～14:00	新和近隣センター	
	14:15～14:30	大豊近隣センター	
	14:40～14:50	新川近隣センター	
15:20～15:40	猿別近隣センター		
忠類地区			
5月24日⑤	9:10～9:20	上忠類寿の家	
	9:40～10:00	西当寿の家	
	10:20～10:30	上当寿の家	
	10:35～11:00	予備（集団注射）	
	12:00～13:00	十勝農業協同組合南部事業所忠類分室跡	
	13:30～13:45	東宝会館	
	14:00～14:10	旧古里会館跡	
	14:30～14:40	晩成 和田利男さん宅前	
5月25日⑤	15:10～15:25	新生会館	
	15:45～15:55	幌内へき地保健福祉館	
	16:10～16:20	元忠類寿の家	
	16:30～16:40	元忠類 東口政秋さん宅前	
	17:00～18:00	忠類コミュニティセンター	
	9:10～9:30	本町せせらぎ団地空地	
	9:45～10:00	忠類体育館	
	10:10～10:30	ふれあいセンター福寿	
10:40～10:50	商工会忠類支所		
11:00～12:00	予備（集団注射）		

猫は室内で飼いましょう

「近所の猫が庭に糞をして困る」といった苦情が寄せられています。猫は餌が十分得られれば、特に広い生活空間は必要としないので、室内で飼うようにしましょう。また、野良猫に餌を与えるのはやめましょう。その猫が周りの方に被害を与えた場合は、餌を与えた方に賠償責任が発生することがあります。

☎防災環境課地域環境係 ☎54-6601 / 忠類総合支所地域振興課 ☎8-2111



まちのわだい

町内の主なできごとと、頑張っている皆さんの姿をお伝えします！

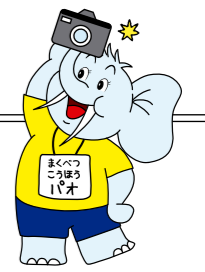

4/10



春の交通安全街頭啓発

交通安全を呼びかける

春の全国交通安全運動の一環として、新入学児童交通安全街頭啓発を町内の小中学校通学路で行いました。

町内事業所の社員や近隣住民など延べ344人が交通安全旗を手に街頭に立ち、ドライバーや登校する児童に交通安全を呼びかけました。



3/31



100歳を祝う会

二川タマエさんめでたく100歳

二川タマエさんの100歳を祝う会が「ふらっと忠類」で開かれ、訪れた親族などたくさんの方が長寿を祝いました。

タマエさんは忠類明和に生まれ、農業を営んでいた正夫さんと結婚後、2男3女の子ども、孫9人、ひ孫11人に恵まれました。野坂施設長からお祝いの花束が手渡されると、あたたかい拍手が会場いっぱいになり、タマエさんも笑顔で応えていました。

3/20



忠類歯科診療所歯科医師 佐竹正明さん退任

28年間の診療に感謝

平成2年から忠類歯科診療所で歯科医師として地域住民の歯科医療の確保に尽力されてきた佐竹正明さんが退任し、最後の診療を終えました。佐竹さんは町嘱託医師、国民健康保険運営協議会委員などを務め、地域医療・保健福祉の進展に貢献されてきました。28年間の診療を終えたこの日、飯田町長から労いの気持ちを込めて記念品が贈られました。

3/20



生涯学習講座 ジャズピアノコンサート

魂のピアノ演奏で会場魅了

世界的ジャズミュージシャン板橋文夫さんの「ジャズピアノコンサート」が忠類保育所で開かれ、約120人が来場しました。地元民謡サークル「こぶし会」とのジャズと民謡のセッションを披露。板橋さんが全身を使って奏でる迫力満点の演奏が会場を圧倒しました。



4/12



100歳を祝う会

大野恭子さんの100歳を祝う

大野さんの100歳を祝う会が開かれ、親族などたくさんの方が訪れ長寿を祝いました。

親族から花束などが贈られ、恭子さんは、お祝いに訪れた皆さんに、はっきりとした口調で「どうもありがとうございます」とお礼をしていました。



4/11



100歳を祝う会

奥田義雄さん100歳

奥田義雄さんが100歳を迎え、自宅に親族が集まり長寿のお祝いが行われました。

義雄さんは昭和20年に結婚後、1男2女の子ども、6人の孫、5人のひ孫に恵まれました。パークゴルフや旅行などが好きで、老人会の旅行にもよく参加しているようです。

平成30年1月に施設に入所しましたが、今も散歩するなどして、元気にすごしています。

3/29



シルバーふれ愛まつり

日ごろの成果を披露

百年記念ホールで幕別町老人クラブ連合会主催のシルバーふれ愛まつりが開催されました。

大ホールでは、趣味や学習で習得したダンスや合唱が披露されました。ギャラリーでは書道作品などが展示され、来場者を楽しませていました。



3/23



ニラとゆり根を食する集い

旬の地元特産品を味わう

「ニラとゆり根を食する集い(町商工会主催)」が幕別、忠類、札内の3会場で開催され、町特産のゆり根と旬のニラを使った料理に舌鼓をうちました。忠類会場(ナウマン温泉ホテルアルコ236)では「ゆり根とニラ入りの大エビグラタン」など6品を堪能していました。



にゅうがく おめでとう

4月9日(日)、町内全9校の小学校で入学式が行われました。今年は全校合わせて259人の新1年生が入学し、元気いっぱいに学校生活をスタートしました。



◀ 糠内小学校 6人入学



▶ 礼内北小学校 44人入学



◀ 礼内南小学校 125人入学



▶ 古舞小学校 3人入学



▶ 忠類小学校 13人入学



▶ 白人小学校 31人入学



▲ 途別小学校 5人入学



▲ 幕別小学校 29人入学



▶ 明倫小学校 3人入学



4/14



ふるさと館ジュニアスクール開講式・サケ稚魚放流 「大きくなって戻ってきてね」

町内の小学5・6年生を対象に、自然や歴史に触れながらふるさとについて学ぶ、「ふるさと館ジュニアスクール」の開講式が行われ、新たに7人の児童が入学しました。開講式終了後は最初の学習として、サケの稚魚約1,000匹を途別川に放流しました。



4/20



幕別小学校全校一斉集団下校訓練 みんなで110番の家を確認

幕別小学校で全校一斉の集団下校訓練を実施しました。訓練時は、子ども110番の家マップを参考に、子ども110番の家協力者や駐在所職員との顔合わせを行うなど、地域との連携を図りました。



4/12



しらかば大学入学式 新たに19人が入学

しらかば大学の入学式が町民会館で行われ、19人の新入生が、「頭を少しでも活性化できれば」、「皆さんと仲良く学びたい」などと抱負を語りました。しらかば大学は60歳以上の町民を対象とした学びの場で、現在172人がそれぞれの専門科目に分かれて学んでいます。今年度から、コグニサイズや健康マージャンなど頭の体操を行う「脳トレ科」が新学科として追加されました。

4/17



まくべつ農村アカデミー入校式 未来の農業の担い手に

まくべつ農村アカデミーの第23期入校式が行われ、4コース15人が入校しました。入校式では入校生代表の高橋直久さん(リーダーコース)が「幕別農業の担い手として自信を持って農業経営できるように励みたい」と決意を語りました。





オーストラリアで 学んだこと、感じたこと

中学生・高校生18人が海外派遣事業として平成30年3月24日①〜4月1日②の9日間、オーストラリアを訪れました。研修生たちはホームステイをしながら現地の学校の授業などを通じ、日本との文化や習慣の違いを学びました。

近野 正樹(幕別中)
観光としてツアーに行くのでは味わえない、現地の暮らしなどが新鮮だった。

吉田 篤史(幕別中)
学校体験では、生徒全員がパソコンを使って授業を受けていることに驚いた。

井出 大喜(糠内中)
オペラハウスの見学に行ったときに迫力がすごくて感動した。

佐藤 鈴蘭(札内中)
キャンベラでは、エソシカと同じような感じでカンガルーがいて驚いた。

松田 悠里子(札内中)
シドニーの古い町並みを見たときに、日本と違う古い歴史に面白さを感じた。

馬淵 空(札内中)
思っていたよりも英語で話すことができたけど、もっと勉強しなきゃと思った。

赤木 祈(札内中)
ホストファミリーとお互いに紙幣を見せ合っているうちに打ち解けることができた。

奥村 唯乃(札内中)
日本のマンガやアニメのことを話している生徒がいて日本人としてうれしかった。

吉仲 舞優(札内中)
学校体験で、は虫類や羊にふれあうなどとても貴重な体験をすることができた。

戸叶 萌子(札内中)
英語が不安だったけど、分からなかったことを丁寧に教えてくれてよかった。

村岡 星玲(札内中)
文化の違いなど、色々なことを身近なところで学ぶことができて楽しかった。

後藤 碧(札内東中)
ホストファミリーとの会話で、上手に話すことができなかった悔しかった。

佐藤 成美(札内東中)
オーストラリアの人たちは、感情を伝えるのが上手かったのを見習いたい。

原 心海(札内東中)
現地ではできないことをたくさんした。オーストラリアが大好きになった。

遠藤 健太郎(札内東中)
食べ物に興味があったので、カンガルー肉など美味しいものを食べられて良かった。

梅津 翔(忠類中)
オーストラリアの食文化など、色々なことを学ぶことができた。

甚野 里央(江陵高)
日本と海外の文化の違いなど、その場に行かないと分からないことが知れた。

若月 悠介(幕別高)
町並みや建物の大きさ、食生活や学校での生活の違いなどを学ぶことができた。

- 【海外研修の主な日程】
- 3月24日① 出発式(とち帯広空港)
 - 3月25日② 羽田空港出発
 - 3月25日③ シドニー国際空港到着
 - 3月25日④ シドニー市内見学
 - 3月25日⑤ (オペラハウス等)
 - 3月26日⑥ キャンベラ市メルローズハイスクール到着
 - 3月26日⑦ ホームステイ開始
 - 3月26日⑧ 3月29日⑨ 学校体験プログラム
 - 3月29日⑩ (ダンス、ブレイクダンス、登山、国立博物館見学など)
 - 3月30日⑪ さよならパーティー
 - 3月30日⑫ 31日⑬ 世界遺産ブルーマウンテンズ見学
 - 3月31日⑭ シドニー市内見学
 - 3月31日⑮ シドニー国際空港出発
 - 4月1日⑯ 羽田空港到着
 - 4月1日⑰ 解散式(とち帯広空港)



テーマ 緊急速報メール

5月1日から緊急速報メールを活用して洪水情報が配信されます

防災環境課 防災危機管理係 (☎54-6601)



洪水情報とは、十勝川、札内川の水位が大雨により上昇し、避難勧告等の発令基準となる「氾濫危険水位」を超過した場合や堤防決壊等により氾濫が発生した場合に配信する情報です。
携帯電話事業者が提供する「緊急速報メール」のサービスを活用して、洪水情報を携帯電話ユーザーの皆さんにお知らせします。
洪水情報を受信した場合には、すぐに適切な**防災行動(避難など)**をしましょう。

洪水情報の配信イメージ

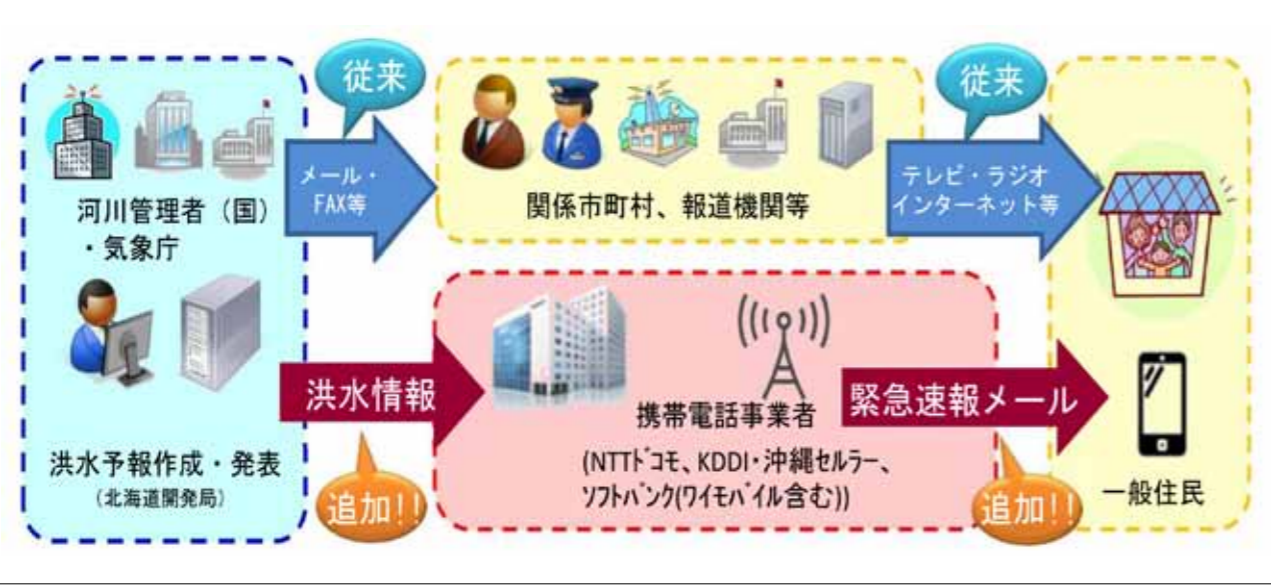

※今回のメール配信は、国土交通省が発信元となり、携帯電話事業者が提供する「緊急速報メール」のサービスを活用して洪水情報を携帯電話ユーザーへお知らせするものであり、水害時に流域住民の主体的な避難を促進する取り組みとして国土交通省が実施します。

留意事項

- ①携帯電話事業者毎の基地局や通信システムの関係により、配信対象となる地区よりも広範囲のエリアに緊急速報メールが送信されることがあります。
- ②携帯電話の電源が入っていない場合や、圏外、電波状況の悪い場所、機内モード時、通話中、パケット通信中の場合は受信することができません。
- ③ご利用の機種により、緊急速報メールに対応していない場合があります。
- ④緊急速報メールを受信するために、受信設定が必要な場合があります。詳細については、各携帯電話会社のホームページでご確認ください。

北海道開発局帯広開発建設部広報官 (☎0155-24-3193)
北海道開発局帯広開発建設部治水課 (☎0155-24-4105)



お知らせ

シニア従業員のお仕事説明会 in まくべつ

町とセブン-イレブン-ジャパンでは、高齢者の社会参加および雇用促進を目的に、お仕事説明会inまくべつを開催します。

- 日 5月23日(※) 午前10時～午前11時30分
- 所 札内コミュニティプラザ集会所1
- 定 20人 ※先着順 料 無料
- 対 概ね60歳以上で町内のセブン-イレブン各店舗で働きたい方
- 他 5月1日(※)以降の平日午前9時～午後5時までに電話で申し込みください。
- 問・申 ハローワーク帯広 (☎0155-23-8296)

幕別町畜産祭り

町民の畜産に対する理解と、本町畜産の振興を目的として、畜産祭りを開催します。乳用牛・肉用牛(黒毛和牛)の各部門の共進会や子牛とのふれあいコーナー、お楽しみ抽選会などがあります。多くの皆様のご来場をお待ちしております。

- 日 6月4日(※) ※少雨決行 午前10時 審査開始
- 所 町営南勢牧場多目的広場
- 料 無料
- 内 乳用牛および肉用牛の共進会、子牛とのふれあいコーナー、お楽しみ抽選会
- 問 幕別町畜産祭り実行委員会事務局(農林課畜産係・☎54-6605) 忠類総合支所経済建設課(☎8-2111)

フラワーガーデン 花植えボランティア募集

花と緑に包まれた潤いのあるまちづくりを目指し、フラワーガーデンの花植えを手伝っていただくボランティアを募集します。参加申し込みは不要、直接会場にお越しください。道具は町が用意します。

- 日 5月19日(※) 午前9時 ※小雨決行、雨天の場合は中止
- 所 スマイルパーク内 フラワーガーデン
- 問 土木課公園整備係(☎54-6622)

わかば幼稚園体験入園

- 日 6月5日(※) 午前10時～午前11時
- 所 わかば幼稚園(幕別町錦町98)
- 対 満2歳以上の未就学児
- 内 「園児と一緒に仲良く遊ぼう」
- 持 保護者、体験児の上履き
- 他 体験入園は申し込みが必要です。詳細はお問い合わせください。 9月10日(※)、12月も実施予定です。
- 問・申 わかば幼稚園(☎54-4223)

第49回東部十勝吟道大会

札内好吟会、池田公吟会、池田吟詠会、札内響吟会、浦幌吟詠会が合同で開催する吟道大会。5部会の会員が日ごろの成果を発表します。

- 日 6月10日(※) 午前10時20分～午後2時30分
- 所 札内コミュニティプラザ集会所
- 料 無料
- 問 札内好吟会・杉浦(☎56-7997)

5月の人権相談・行政相談

- ▶人権相談 【札内会場】人権擁護委員：酒井 幸子さん、前川 満博さん
- 日 5月23日(※) 午後1時～午後3時
- 所 札内コミュニティプラザ会議室2
- 問 住民生活課住民活動支援係(☎54-6602)
- ▶行政相談 【札内会場】行政相談委員：松本茂敏さん
- 日 5月16日(※) 午後1時～午後3時
- 所 札内コミュニティプラザ会議室1
- 問 新町/松本茂敏さん(☎54-5267)

春のすずらん無料法律相談

- 釧路弁護士会による春のすずらん無料法律相談を実施します。
- 日 5月15日(※) 午後1時～午後4時 ※相談時間は1人30分程度
- ▶幕別会場 鈴木茂雄弁護士
- 所 町民会館
- ▶札内会場 長谷川亮弁護士
- 所 札内コミュニティプラザ
- 【相談内容】金銭、交通事故、土地建物、夫婦関係、相続、債務整理など
- 期 5月7日(※)～5月11日(※)
- 他 予約が必要です。予約時にご相談の概要を伺い、担当弁護士に引き継ぎします。相談案件によっては相手方と担当弁護士に関わりがある場合(利害相反の場合)、相談を受けられない場合がありますのでご了承ください。
- 問・申 総務課総務係(☎54-6608)

幕別町歯科医師会実施 「フッ素の日」のお知らせ

- 虫歯予防に効果的なフッ素塗布がフッ素の日にあわせて特別料金で実施されます。
- 日 6月7日(※)
- 所 下記の歯科医院 ※予約の有無、時間などの詳細は、各歯科医院にお問い合わせください。
- 対 町内在住の幼児・児童 料 1人500円(通常料金1,000円)
- ▶フッ素のはたらき フッ素を歯の表面に塗ることで、虫歯菌が出す酸に溶けにくい強い歯になると考えられています。世界保健機関(WHO)や日本歯科医師会などでも推奨されています。
- 問 保健課健康推進係(☎54-3811)

歯科医院名	電話番号
木下歯科医院	☎54-2228
大内歯科医院	☎56-5223
河原歯科クリニック	☎23-8148
國安歯科医院	☎56-6555
杉村歯科医院	☎56-6020
高橋歯科・小児歯科クリニック	☎56-7377
みずほ通り歯科クリニック	☎22-3118
村松歯科医院	☎56-3600
ふみの木歯科クリニック	☎67-8587
忠類歯科診療所	☎8-2443

焼肉ガーデンまくべつ リニューアルオープン

- 依田公園内にある焼肉ガーデンまくべつが改装されました。
- これまで同様、パークゴルフ道具のレンタルや俳句村・牧水の森コースの予約受付を行うほか、町内の観光パンフレットなど情報も入手できます。
- ▶営業期間(定休日:火曜日) 4月28日(※)～10月下旬(PG場の閉鎖まで)
- ▶営業時間 午前10時～午後3時 ※20人以上の予約のみ夜間も営業します。
- 問 焼肉ガーデンまくべつ(☎56-2125)

お知らせ

40歳以上の国民健康保険ご加入の方へ 特定健診の受診券をご活用ください

40歳以上74歳以下の町国民健康保険にご加入の方へ、特定健診が無料で受けられる「受診券」(A4黄緑色)を4月末に送付しています。年に1度、受診券を活用して特定健診を受けてください。

- ◆特定健診について メタボリックシンドロームをはじめとした、生活習慣病の発症や重症化を防ぐことに特化した健診です。血液検査や尿検査、診察等の項目を実施し、糖尿病・心臓病・脳卒中・腎臓病・肝臓病などの発症予防につなげられます。
- ◆以下の方には発行いたしますのでご連絡ください。 ①平成30年4月1日以降に幕別町に転入または国保に加入した方。 ②受診券を紛失された方。
- ◆受診の方法 スマイル検診や人間ドック、契約医療機関での健診等で使用できます。郵送した案内書(特定健診のご案内)をご覧ください。健康推進係までお問い合わせください。
- 問 保健課健康推進係(☎54-3811)

幕別町身体障害者相談員からのお知らせ よろず茶話会「ふれあい交流会」

- 老いも若きも更には、障がいがあってもなくても地域の方々と語り合える「ふれあい交流会」を奇数月第2木曜日に開催しています。ぜひ皆さまにお越しください、楽しいお話をお聞かせください。
- 日 奇数月第2木曜日 午後1時～午後3時30分 (5月10日(※)、7月12日(※)、9月13日(※)、11月8日(※)、平成31年1月10日(※)、平成31年3月14日(※))
- 所 札内コミュニティプラザコミュニティホール
- 料 無料
- 他 申し込み不要。どなたでも参加できます。
- 問 幕別町身体障害者相談員・佐藤 (☎090-6261-3625 午後5時～午後8時)

広報まくべつに広告を掲載しませんか？

色	スペース	寸法(mm)	料金(税込)	発行日
モノクロ	約1/12P	縦40×横85.5mm	3,780円(1回)	毎月1日
	約1/6P	縦40×横176mm	7,560円(1回)	◆申込締切
	約1/3P	縦84.5×横176mm	15,120円(1回)	掲載希望月の前月10日
	約1/2P	縦129×横176mm	22,680円(1回)	※掲載位置、ページは指定できません。
	約1P	縦263×横176mm	45,360円(1回)	※料金に制作料は含まれません。

▶問い合わせ・申し込み先/政策推進課(Tel.0155-54-6610)

不用品のことならまとめておまかせ!

- 引越しゴミ、粗大ゴミ ●訳ありゴミ
- 故人の遺品整理 ●物置の整理、解体撤収作業

家電のリサイクルも受付中!

高価買取も あります

見積もり 無料

有限会社 鈴屋

幕別町環指合第146号 古物商許可 幕別町札内中央町330-57 担当者TEL090-2071-3561

有料広告

有料広告

一般電気工事設計・請負 北海道電力株式会社指定

有限会社 U 電 舎

代表取締役 大上 雄 司

中川郡幕別町札内あかしや町61の27 TEL・FAX (0155) 56-6404番 携帯 090-8901-1477番

悩む前にまず電話!

不用品処分・片付け・引越し 草刈り・草取り・八千の草除 庭木伐採・剪定・除雪・排雪・雪降し お困り事、なんでもご相談下さい!

かたやま便利サービス

電話0155(56)8001 札内青葉町 携帯090-8279-8287 19-6

募集

男の料理教室
参加者の募集

家族や自分の食事をスムーズに作るために、男性も厨房に入り料理を楽しみませんか？「これなら作れる」という簡単おかずを作り、食事バランスのとりの方や料理のコツもお伝えします。

日 6月4日(日) 午前10時～午後1時
所 保健福祉センター 定12人
料 300円 対 20歳以上の男性
内 炊込みごはん、豆腐茶碗蒸し、アスパラ炒めもの、ニラ和え物等
期 5月31日(木)まで
持 エプロン、三角巾、手ふきタオル
問・申 保健課健康推進係 (☎54-3811)

とかち広域消防事務組合
消防職員の募集(前期)

平成31年度採用予定の消防職員を募集します。申し込み前に、必ず試験案内で受験資格と申込方法を確認してください。

試験案内は、とかち広域消防局総務課、十勝管内各消防署と帯広市役所1階総合案内で配布しているほか、とかち広域消防事務組合ホームページにも掲載しています。
期 5月2日(水)～5月14日(日)まで
問・申 とかち広域消防局総務課人事給与係 (☎0155-26-9121)
HP <http://fire-tokachi.hokkaido.jp/>

緑町団地(単身者住宅)
入居者募集

▶一般募集の住宅

申込期限: 5月8日(火)～14日(日)

幕別	緑町団地(2-306) 家賃33,300円 (①3階建て3階②1DK ③H6④有⑤オール電化*)
----	---

※蓄熱式電気暖房、電気温水器、電気調理器

- ①階数 ②間取り
- ③建築年 ④浴槽 ⑤給湯設備

▶抽選会

日 5月18日(金) 午前10時
所 役場2-B会議室
※当日欠席の場合は職員が代理で抽選を行い、文書で結果をお知らせします。

▶入居説明会

日 5月28日(日) 午前10時
所 役場2-B会議室
※5月29日(火)～6月4日(日)までに入居してください。

他 入居資格、提出書類などの詳細はお問い合わせください。
提 都市計画課、忠類総合支所、札内支所
問 都市計画課住宅係 (☎54-6623)

道営住宅の入居者募集

▶募集案内の配布期間

5月11日(金)～5月28日(日)

▶申し込みの受付期間

5月25日(金)～5月28日(日)

▶募集予定の団地と公募予定戸数

- ①道営あかしや南団地
一般世帯向け 2LDK…6戸
- ②道営若草団地
一般世帯向け 3LDK…6戸
高齢者等世帯向け 3LDK…2戸
- ③道営とかち野団地
シルバーハウジング
2LDK…1戸
- ④あおば団地
子育て世帯向け 2LDK…1戸
※詳細は下記にお問い合わせください。
問・申 (株)エーワンホーム (☎0155-22-2013)

『野焼き』は禁止されています

野焼きは、黒煙、有毒ガス、ダイオキシンの発生や、ススによる人や樹木などへの被害、火災の危険性など、多くの人に迷惑となるため法律で禁止されています。

また、ドラム缶やブロックなど簡易な焼却炉での焼却も野焼きとみなされますのでやめましょう。

違反すると、5年以下の懲役、1,000万円以下の罰金、またはこの両方となります。

問 防災環境課地域環境係 (☎54-6601)
忠類総合支所地域振興課 (☎8-2111)



募集

公営住宅の入居者募集

▶優先公募の住宅 募集期間: 5月1日(水)～7日(日)※土日・祝日を除く

①～③はバリアフリーの住宅となっており、歩行困難な障がいがある方が同居する世帯等を優先的に受け付けます。応募がない場合、一般募集の住宅として取り扱います。③は告知事項があります。詳細はお問い合わせください。

住所	家賃	階数	間取り	建築年	浴槽	給湯設備
札内 ①泉町(4-103)	19,800円～38,800円	3階建て1階	2LDK	H9	有	リース
札内 ②泉町(4-106)	19,800円～38,800円	3階建て1階	2LDK	H9	有	リース
札内 ③泉町(4-112)	19,800円～38,800円	3階建て1階	2LDK	H9	有	リース

▶一般募集の住宅 募集期間: 5月8日(火)～14日(日)

④、⑧、⑨は応募がない場合、随時入居者を募集します。忠類地区の定期募集の住宅は、町のホームページでご確認いただくか、担当係までお問い合わせください。

住所	家賃	階数	間取り	建築年	浴槽	給湯設備
札内 ④泉町(1-13)	22,200円～43,600円	3階建て3階	3LDK	H6	有	リース
札内 ⑤泉町(1-15)	23,000円～45,200円	3階建て3階	3LDK	H6	有	リース
札内 ⑥泉町(1-23)	22,200円～43,600円	3階建て3階	3LDK	H6	有	リース
札内 ⑦泉町(2-209)	22,800円～44,800円	3階建て2階	3LDK	H7	有	リース
札内 ⑧泉町(3-303)	22,900円～44,900円	3階建て3階	3LDK	H8	有	リース
札内 ⑨泉町(4-307)	23,100円～45,400円	3階建て3階	3LDK	H9	有	リース

▶随時募集の住宅 入居申し込みがあった時点で募集終了となります。

⑫は告知事項があります。詳細はお問い合わせください。

住所	家賃	階数	間取り	建築年	浴槽	給湯設備
幕別 ⑩寿町(2-102)	16,100円～31,600円	2階建て1階	3LDK	S61	入居者負担	入居者負担
幕別 ⑪寿町(3-102)	16,300円～32,100円	2階建て1階	3LDK	S62	入居者負担	入居者負担
幕別 ⑫新緑町東(2-41)	12,600円～24,200円	平屋建て	3LDK	S58	入居者負担	入居者負担
幕別 ⑬新緑町南(1-4)	15,000円～29,600円	2階建て2階	3LDK	S59	入居者負担	入居者負担
忠類 ⑭忠類白銀町(10-38)	4,900円～8,500円	平屋建て	2DK	S46	入居者負担	入居者負担
忠類 ⑮忠類白銀町(16-62)	5,600円～9,200円	平屋建て	2DK	S48	入居者負担	入居者負担
忠類 ⑯忠類白銀町(18-70)	5,200円～8,100円	平屋建て	2DK	S48	入居者負担	入居者負担
忠類 ⑰忠類あけぼの(1-1)	14,300円～28,200円	平屋建て	3LDK	H2	入居者負担	入居者負担
忠類 ⑱忠類あけぼの(2-3)	14,300円～28,200円	平屋建て	3LDK	H2	入居者負担	入居者負担
忠類 ⑲忠類あけぼの(12-23)	16,800円～32,900円	平屋建て	3LDK	H5	入居者負担	入居者負担
忠類 ⑳忠類あけぼの(14-27)	16,800円～32,900円	平屋建て	3LDK	H5	入居者負担	入居者負担
忠類 ㉑忠類あけぼの(18-36)	14,900円～29,300円	平屋建て	2LDK	H6	有	有
忠類 ㉒忠類栄町(1-5)	10,000円～19,700円	平屋建て	1LDK	H11	有	有
忠類 ㉓忠類栄町(7-23)	19,600円～38,600円	平屋建て	2LDK	H13	有	有
忠類 ㉔忠類栄町(8-25)	12,200円～24,100円	平屋建て	1LDK	H13	有	有

▶入居資格 ※①～④を全て満たす方

- ①住宅にお困りの方
- ②同居する親族がいる方(申し込み時に60歳以上の方は、単身での申し込みが可能)
- ③公営住宅法に定める収入基準以内の方
- ④申込者と同居予定者が暴力団員でない方

▶抽選会

日 5月18日(金) 午後2時 所 役場2-B会議室
※当日欠席の場合は職員が代理で抽選を行い、文書で結果をお知らせします。

▶入居説明会

日 5月28日(日) 午後2時
所 役場2-B会議室
※5月29日(火)～6月4日(日)までに入居してください。
他 提出書類、入居資格、申し込み方法などの詳細はお問い合わせください。
申 都市計画課、忠類総合支所、札内支所
問 都市計画課住宅係 (☎54-6623)
忠類総合支所経済建設課 (☎8-2111)

求人・スポーツ

第28回公区混成ソフトボール大会
第32回町民ナイターソフトボール大会

▶第28回公区混成ソフトボール大会

日 6月4日(月)～6月8日(金) 午後7時～試合開始
所 運動公園ソフトボール球場 ¥1チーム7,000円

対 公区、近隣公区で編成するチーム

※男性は5月1日現在で満40歳以上、女性2人以上が常時出場、小・中・高校生は除く

申 5月11日(金) 午後7時 監督会議会場(町民会館)

▶第32回町民ナイターソフトボール大会

日 6月18日(月)～7月20日(金) 午後7時～試合開始(1日2試合)

所 運動公園ソフトボール球場 ¥1チーム7,000円

対 公区、近隣公区で編成するチーム

※年齢は5月1日現在の満年齢、女性は年齢・人数に制限なし、小・中・高校生は除く

※20代3人、30代4人、40代2人が常時出場(上位の年齢が多くなる編成可)

申 6月1日(金) 午後7時 監督会議会場(町民会館)

※上記2大会とも町民会館で開催する監督会議で受け付けます。

選手名簿と参加料を持参してください。

問 町ソフトボール協会事務局・関根(☎54-3064)

しょう かがいのある方を対象としたチャレンジ雇用臨時職員募集

募集職種	カフェ内補助業務	募集人数	1人
勤務場所	札内コミュニティプラザ内カフェ「ノンノ」 (幕別町 札内青葉町311番地の11)		
勤務日	原則、火曜日～土曜日(日曜、月曜・祝日は休み)		
勤務時間	午前9時00分～午後5時00分		
応募資格	身体・知的・精神などの障がいのある町民で、一般企業などへの就職を希望し、一人で職場に通える方 就労支援事業所などに通っている場合は、その所属の推薦が得られる方		
賃金	日額5,775円		
待遇	勤務開始日、勤務日、勤務時間などは、相談により決定 通勤手当(片道2km以上)、社会保険、雇用保険、 有給休暇(勤務日、勤務時間などにより変更あり)		
雇用期間	平成30年6月1日～平成30年9月30日 (平成31年3月31日まで更新の場合あり)		
提出書類	チャレンジ雇用事業臨時職員申込書、 所属推薦書(就労支援事業所などに通っている場合)		
提出方法	郵送または直接提出	提出期限	5月17日(※)必着
面接日	5月24日(※) ※詳細は後日連絡します。		

提 福祉課(〒089-0692 幕別町本町130番地1)、札内支所、保健福祉課(ふれあいセンター福寿内)

問 福祉課障がい福祉係(☎54-6612)

パークゴルフ教室

日・所 午前9時(当日会場で受付)

日付	場所
5月13日(日)	つつじコース
5月27日(日)	エルムコース
6月9日(土)	エルムコース

対 町民を対象にした初心者向け教室(1時間程度)

他 用具のない方には、貸し出したしますので、事前に申し出てください。

問 町パークゴルフ協会事務局・甲地(☎56-7761)

第7回町長杯
幕別町民パークゴルフ大会

日 5月20日(日) 午前8時受付

※小雨決行、雨天の場合は現地判断

所 つつじ・サーモンコース

¥1人500円(申し込み時に納入)

対 幕別町民

内 個人戦(男・女)

期 5月1日(日)～5月13日(日)まで

申 クマゲラハウス(☎54-2289)

札内スポーツセンター

(☎56-4083)

問 町パークゴルフ協会事務局・甲地

(☎56-7761)

第43回
幕別町陸上競技記録会

日 7月8日(日) 開会式 午前8時40分
競技開始 午前9時～

所 運動公園陸上競技場

¥1人2種目500円

※幼児60m競争に参加される方は、当日午前9時30分までに大会本部で受け付けしてください。(参加無料)

期 6月15日(金)まで

申 町内各学校に配布される申込書で申し込みください。個人で申し込まれる方は、下記事務局までご連絡ください。

問 町陸上競技協会事務局・柿崎

(☎・FAX ☎54-2194)

スポーツ・健康講座

6月の健康講座 ※参加申し込み不要。お気軽にご参加ください。

講座名	時間	農業者トレセン	札内スポセン
転倒しない体づくり	13:30	4日・11日・25日(月)	5日・19日・26日(火)
コグニサイズ	13:30	18日(月)	12日(火)
Enjoy! イキイキサーキット	19:30	5日・12日・26日(火) 7日・14日・21日・28日(木)	4日・11日・18日・25日(月) 1日・8日・15日・22日・29日(金)
みんなでスッカリサーキット	14:00	1日・8日・22日・29日(金)	6日・13日・20日・27日(木)
講座名	時間	忠類体育館	
ゆったりリフレッシュ運動	14:30	7日・14日・21日・28日(木)	
〈期間限定講座〉 水中エクササイズ	15:30 19:00	15日(金)・25日(月) 19日(火)	

問 教育委員会生涯学習課(☎54-2006) / 札内スポーツセンター・トレーニング室(☎56-1044) / 農業者トレーニングセンター(☎54-2106) / 忠類体育館(☎8-2201 忠類コミュニティセンター内・生涯学習係)

5月30日(水) チャレンジデー2018特別イベント



①空き缶積み上げ(全国共通イベント)

日 正午～午後8時までの30分間

※30分単位、例)午後7時30分～午後8時

所 札内コミュニティプラザ 集会室1・2

対 小学4年生以上(1チーム3～4人)

他 申し込み時に、チーム名、監督名、選手名、大人・子どもの別、連絡先、希望時間をお知らせください。
※希望時間が重なる場合は、調整させていただきます。

②パークゴルフを楽しもう(雨天時中止)

日 受付:午前8時

所 Aコース:つつじコース、Bコース:エルムコース

Cコース:チャンピオン・ファミリーコース

Dコース:やまびこコース

他 用具の貸し出しを希望される方は、申し込み時にお伝えください。

③かんたんヨガ

日 ①午前10時～午前11時 ②午後2時～午後3時

所 ①札内スポーツセンター武道場

②農業者トレーニングセンター武道場

定 30人(大人対象)

内 心身のバランスを整える健康法「ヨガ」体験

持 マットまたは大判バスタオル

他 マットの貸し出しを希望される方は、申し込み時にお伝えください。

④はじめてエアロビクス

日 午後1時30分～午後2時15分

所 札内スポーツセンター研修室

定 30人(大人対象)

内 音楽に合わせて楽しく発汗。初心者におすすめ。

※②パークゴルフを楽しもうは、クマゲラハウスでも申し込みます。 ※運動着、運動靴、タオル、飲み物は各自でご用意ください。

⑤背骨コンディショニング

日 午後2時45分～午後3時45分

所 札内スポーツセンター武道場

定 30人(大人対象)

内 背骨の歪みを整え、身体の体調を改善する運動です。

持 マット、ハンドタオル

他 マットの貸し出しを希望される方は、申し込み時にお伝えください。

⑥トランポリン体験教室/運動教室

日 ①午後3時30分～午後4時15分(未就学児)

②午後4時30分～午後5時15分(小学1～3年生)

③午後5時30分～午後6時15分(小学4～6年生)

所 十勝トランポリンスタジアム(札内共栄町)

定 各10人

内 ①参加者の運動レベルに合わせた楽しく体を動かす教室

②③トランポリン体験教室

他 ボタンの無い服装、靴下着用

⑦ナイターソフトボール(雨天時中止)

日 午後7時～午後9時

所 運動公園ソフトボール球場

内 従来とは違う試合形式、ベースランニング等を予定

持 グローブ

他 チームまたは個人でも受け付けます。

【イベント申し込み方法】

▶申し込み方法 電話またはFAX

▶申し込み期限 5月18日(金)(先着順)

▶申し込み先

幕別町チャレンジデー実行委員会(教育委員会生涯学習課)

(☎54-2006・FAX ☎54-4714)



幕別町消費者被害防止ネットワークニュース 第26号

「過去10年で最多の相談」 —平成29年度消費生活センター報告

平成29年度、幕別町消費生活センターに寄せられた相談件数は225件で、前年度(平成28年度)と比べて65件増となりました。

架空請求は前年比約4倍

昨年度の特徴としては、ハガキやメールによる架空請求の相談が急増し73件ありました。中には相手方に電話を掛けてしまい、脅されてお金を払ってしまったケースもありました。

このような架空請求については、法務省や消費者庁、国民生活センターからも注意喚起がありました。当センターからも「消費者被害防止ネットワークニュース」や町の広報紙の相談事例のコーナー、ホームページ、防災情報メール、防災無線(忠類)などで住民の皆さまに注意を呼びかけましたが、今年度も引き続き発生しており注意が必要です。

光回線やスマホの相談も増加!

「光コラボ」と呼ばれる、光回線やスマートフォンなどの通信サービスの契約に関する相談も増加しました。契約内容をよく理解しないまま契約してしまったという相談が多く、今後も契約内容を慎重に検討するように呼びかけたいと思います。

高齢者の相談が全体の約6割!

年代別では、60歳以上の相談が131件で依然として多く、全体の58%を占めています。高齢者を狙った詐欺・悪質商法の手口は年々ますます巧妙化しています。次号以降も広報紙の当コーナーで「相談事例」などを紹介していきますので、ぜひご覧ください。

出前講座 利用してみませんか

消費生活に関する出前講座を実施しています。地域のコミュニティセンターや会館などに出向き、最近の相談事例を紹介しながら悪質商法の手口や対処法についてお話しします。30分以内のプチ講座もあります。お気軽にご相談ください。

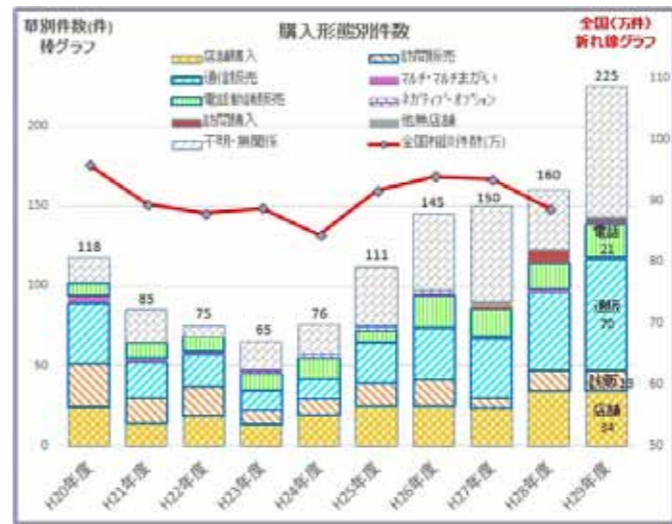
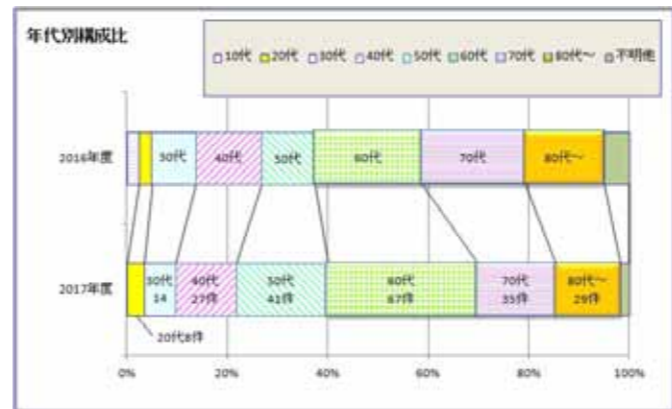

幕別町消費生活センター(☎55-5800)

地区	相談受付	場所
幕別	火曜・木曜 午前9時～午後4時	幕別町役場 1階相談室
札内	月曜～金曜 (札内:第1・3・5水曜は午後7時まで)	札内コミュニティプラザ 消費生活センター
忠類	第2・4水曜	忠類コミュニティセンター

図書館・今月の行事と催し



- 問・申**
- ▶ **図書館本館** (☎54-4488)
開館時間: 午前10時～午後6時
 - ▶ **札内分館**
(☎56-4888・百年記念ホール内)
開館時間: 午前10時～午後6時
(木曜は午後8時まで)
 - ▶ **忠類分館**
(☎8-2930・ふれあいセンター福寿内)
開館時間: 午前10時～午後9時
- HP: <http://mcl.makubetsu.jp/>

- 【休館日】**
- 火曜(祝日の場合は翌平日)、年末年始、図書整理日(毎月最終平日)
 - ※5月の休館日
5月1日(火)、8日(火)、15日(火)、22日(火)、29日(火)、31日(水)

おはなし会

- ▶ **ちるどらん**
日 5月10日(土) 午前10時
所 図書館本館研修室
- ▶ **ババール**
日 5月26日(土) 午前10時30分
所 百年記念ホール視聴覚室
- ▶ **あっちこっち紙芝居**
日 5月5日(土)、19日(土)
午前10時30分
所 図書館札内分館
- ▶ **おはなしのたね**
日 5月18日(金) 午後4時
所 ふれあいセンター福寿

まぐバスde映画会

- 毎月1日のコミバス無料デー(土、日曜・祝日は翌運行日)は、まぐバスに乗って映画DVDを見に図書館へ!
- ▶ DVD「コロッケ爆笑ものまね楽語会」(71分)
出演: コロッケ・コーギー・富田ほか
 - 日 6月1日(金) 午前10時40分
 - 所 図書館本館 研修室 無料
- ※お茶・コーヒー(無料)があります。

子どもの読書週間事業 本のおもしろさはじける! ポップ(POP)コーン(コンテスト)

キャッチコピーや文章・イラストなどを用いて、本の魅力を伝えるメッセージカード「POP」のコンテストを開催します。

- ▶ **募集部門** (十勝管内在住者が対象)
 - ① 幼児の部門
 - ② 小学生の部門
 - ③ 中学生の部門
 - ④ 一般の部門 (高校生以上)
- ▶ **応募方法**
POPの台紙は図書館で配布するものを使用、手書きのみなど、様式やルールがあります。詳しくはお問い合わせください。

▶ **審査方法**
図書館の参加者(来館者)の投票数で決定します。

▶ **審査期間**
6月30日(土)～8月30日(土)

- ▶ **入賞設定**
金賞1人、銀賞1人、銅賞1人、入賞11人
※金賞、銀賞、銅賞受賞者に図書引換券を進呈します。
※入賞者は9月に発表予定です。
- 期 5月2日(水)～6月10日(日)まで
- 掲 図書館本館、札内分館、忠類分館

5月の特別展示テーマ 『心理学って難しい?』

奥深くて面白い心理学の世界。今月は一緒に心の中を覗いてみましょう。

- 日 5月2日(水)～5月30日(木)
- 所 図書館本館
札内分館、忠類分館

図書館のおすすめ本

ひとつのテーマで3冊を紹介する図書館ホームページのコーナー「三冊堂」から、おすすめの本をピックアップ。

▶ テーマ「優美に咲く」



《花》の構造 日本文化の基層 (石川九陽 著)

美しき“花”、“妖しき花”…。万葉集、古今和歌集は云うにおよばず、21世紀の流行歌にいたるまで、日本人は“花”に四季をそして男女の愛を歌ってきた。

COLOR WORKS 色の力を伝えたい (エル・ディー・アンド・ケイ)

きもの (幸田文 著)

【平成30年5月～7月】 ストレス測定器配置日程

近頃疲れていませんか? みえない疲労を約3分で測定するストレス測定器を図書館に設置しています。

- ▶ **忠類分館**
4月28日(土)～5月10日(日)
6月1日(金)～6月10日(日)
6月30日(土)～7月9日(月)
※毎回最終日は午後3時まで
- ▶ **図書館本館**
5月11日(金)～5月20日(日)
6月11日(月)～6月20日(水)
7月11日(水)～7月20日(金)
- ▶ **札内分館**
5月21日(月)～5月30日(火)
6月21日(火)～6月28日(火)
7月21日(土)～7月29日(日)

子どもの読書週間事業 絵本カバーで作る! 自分だけの図書バッグ

- ▶ **札内分館・忠類分館**
日 5月12日(土)
午前10時30分～正午
- ▶ **図書館本館**
日 5月13日(日)
午前10時30分～正午
- 定 各館20人※先着順 無料
- 対 小学生以上(幼児は保護者同伴であれば可)
- 他 各館に直接お申し込みください。絵本カバーを持参できる方は、申込時にお知らせください。

百年記念ホール・公演案内

7/18

三遊亭円楽 桂文珍 特撰東西落語名人会

日 7月18日
①午後3時30分 ②午後7時
所 百年記念ホール 大ホール
¥ 全席指定 5,000円(当日券500円増)

7/21

東京大衆歌謡楽団コンサート ~昭和初期の名曲を唄う~

日 7月21日 午後2時
所 百年記念ホール 大ホール
¥ 全席指定 3,000円(当日券500円増)

8/4

THE VENTURES JAPAN TOUR 2018

日 8月4日 午後6時30分
所 百年記念ホール 大ホール
¥ 全席指定 5,400円(当日券500円増)

8/25

サンクトペテルブルグ 国立舞台サーカス

日 8月25日
①午後0時30分 ②午後3時
所 百年記念ホール 大ホール
¥ 全席指定 2,800円(当日券500円増)

※価格は全て税込みです。 問・申 百年記念ホール(☎56-8600 FAX56-8602 info@m100.jp HPhttp://m100.jp/)

チケット発売場所 百年記念ホール、役場住民係、札内支所、忠類総合支所、酒のきがわ、勝毎サロン、藤丸チケットびあ、帯広市民文化ホールチケットらいぶ、音更町文化センター



6/2

大野雄二&パンティックスwith不二子ちゃんズ ルパンジャズライブ

日 6月2日 午後5時
所 百年記念ホール 大ホール
¥ 全席指定(未就学児入場不可) 一般4,000円 ペア7,500円

6/17

クラシック&フリースタイル アコースティックギターコンサート

出演/田中光俊・宮野宏澄
日 6月17日 午後3時
所 百年記念ホール 講堂
¥ 全席自由 1,000円(当日券500円増)

6/24

走裕介 デビュー10周年 記念コンサート2018幕別公演

日 6月24日 午後1時
所 百年記念ホール 大ホール
¥ 指定席 4,000円 自由席 3,000円(当日券500円増)

7/12

中村橋之助改め八代目中村芝翫襲名披露 中村国生改め四代目中村橋之助襲名披露 中村宗生改め三代目中村福之助襲名披露 松竹大歌舞伎

日 7月12日 午後0時30分
所 百年記念ホール 大ホール
¥ 全席指定 6,000円

5/6

こどもの日企画! 百年記念"ゆめ"ホール

日 5月6日
受付・食券販売:午前9時20分~午前10時30分
所 百年記念ホール 全館
¥ フードコーナー 全品100円

5/26

平成30年度文化講演会 野田福德氏講演会& 野田あすか氏ミニ演奏会

日 5月26日 午後6時30分
所 百年記念ホール 大ホール
¥ 全席自由 入場無料

5/27

下山亮平 ACOUSTIC GUITAR LIVE in 幕別

日 5月27日 午後6時
所 百年記念ホール 講堂
¥ 全席自由 2,000円(当日券500円増)

6/10

澤田かおり LIVE 2018 ~Piano And I~

日 6月10日 午後6時
所 百年記念ホール 講堂
¥ 全席自由 3,000円(当日券500円増)

幕別再発見! 大人の社会見学(幕別編)

日 6月14日
午前9時~午後4時(雨天決行)
所 町内施設、名所 定 一般 30人
¥ 2,000円

ガーデニングの季節がやってきました! 楽しく学ぶガーデニング講座(実技編)

日 6月2日、6月9日、6月16日、6月30日、7月7日 全5回
午後2時~午後4時
所 百年記念ホール 木工芸室ほか
定 一般 20人
¥ 受講料:2,500円(単発受講500円)

はちみつについてもっと知ってみよう! はちみつのお話と道産はちみつ食べ比べ講座

日 5月28日 午前10時~正午
所 百年記念ホール 学習室2
定 一般 15人
¥ 受講料500円 材料代500円



◆各講座申し込み多数の場合は抽選になります。 問・申 百年記念ホール(☎56-8600)

5月号表紙の題字募集

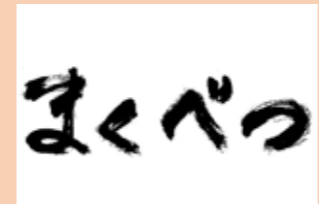

【今月号の題字】 木挽 優佳さんの作品です。

応募方法 サインペンなどを使い、ハガキに黒字で大きく「まくべつ」と横書きし、①住所 ②氏名 ③年齢を書いて応募してください。

俳句・川柳

- 一年生 ランドセル背に 光ってる (澤谷 博子)
早春の味 毒気が抜けて 明日に継ぐ (市丸 珠己)
春寒し 湯治旅行く 山溪道 (眞下 トク)
雪解けに 釣りの邪魔する 蓮氷 (堀井 守)

Q 広報クイズ

高木菜那選手・高木美帆選手町民報告会の参加者数は?
①600人 ②700人 ③800人

応募方法 ハガキ・メール・FAXに①クイズの答え ②住所 ③氏名 ④年齢 ⑤「広報まくべつ」についてひと言を記入して応募してください。

問・申 政策推進課「広報クイズ」係
〒089-0692 幕別町本町130番地1
☎54-6610 FAX54-3727
✉koho@town.makubetsu.lg.jp



4月号クイズの正解(応募20通・正解20人)
①5つ
4月号クイズ当選者 牧野政子さん、駒野香織さん、岩瀬心乃里さん、増田典晴さん

百年記念ホール

百年記念ホール

投稿コーナー

2018年5月・暮らしのカレンダー

日 SUN	月 MON	火 TUE	水 WED	木 THU	金 FRI	土 SAT	
		1	2	3	4	5	
老人福祉センターバス運行日 ▶幕別線…… 5/7(月)、5/21(月) ▶駒島・美川線 5/8(火)、5/22(火) ▶古舞線…… 5/10(木)、5/24(木) ▶新和・札内線 5/11(金)、5/25(金)			6か月ウォーキングプログラム 9:30～ 札スポ まくバスde映画会 10:40～ 図書館 消費生活夜間相談 16:00～ 消費セ				
		図書館休館日		憲法記念日	みどりの日	こどもの日	
6	7	8	9	10	11	12	
こどもの日企画 百年記念ゆめホール 9:20～ 百年		すくすく相談 9:30～ 子支援 あそびの広場 10:00～ 中保育	パパママ教室 18:30～ コミプラ	乳幼児健診 13:30～ 福寿 ママカフェ 14:00～ 子支援	よちよちサロン 9:20～ コミプラ	町民カレッジ 10:00～ 百年 親子でハーバリウム作り &母の日コンサート 14:00～ 百年	
		図書館休館日					
13	14	15	16	17	18	19	
【日曜当番医】 十勝の杜病院(千住) (小児は診察できません) 9:00～12:00 ☎(☎)56-8811 春の全町一斉クリーン作戦 8:30～ パークゴルフ教室 9:00～ つつじ		スマイル検診 6:00、7:00、8:00 9:00、10:00 保福セ あそびの広場 10:00～ さ保育	スマイル検診 7:00、8:00、9:00、10:00 保福セ 行政相談 13:00～ コミプラ 消費生活夜間相談 16:00～ 消費セ	スマイル検診 6:00、7:00、8:00 9:00、10:00 コミプラ	スマイル検診 7:00、8:00、9:00、10:00 コミプラ	スマイル検診 7:00、8:00、9:00、10:00 コミプラ フラワーガーデン花植え 9:00～ スマバ 町民カレッジ 10:00～ 百年	
		図書館休館日					
20	21	22	23	24	25	26	
第7回町長杯幕別町 パークゴルフ大会 8:00～ つつじ	3か月児健診 12:20～ コミプラ	あそびの広場 10:00～ 北保育	6か月ウォーキングプログラム 9:30～ 札スポ 7か月児健診 12:45～ コミプラ 人権相談 13:00～ コミプラ	ママカフェ 10:00～ コミプラ	パパママ教室 18:30～ コミプラ はじめよう、太極舞! 10:00～ 百年 19:00～ 百年	文化講演会「野田福徳氏講演会 &野田あすか氏ミニ演奏会」 18:30～ 百年	
		図書館休館日					
27	28	29	30	31			
【日曜当番医】 柏木内科医院(青葉町) 9:00～12:00 ☎(☎)56-5151 パークゴルフ教室 9:00～ 札エル ぱぱとあそぼう 10:00～ 子支援	はちみつ食べ比べ講座 10:00～ 百年 3歳児健診 12:30～ 保福セ 1歳6か月児健診 12:45～ 保福セ	あそびの広場 10:00～ 南保育 1歳6か月児健診 12:45～ コミプラ	ママカフェ 14:00～ 保福セ 消費生活夜間相談 16:00～ 消費セ	3歳児健診 12:30～ コミプラ			
		図書館休館日		図書館休館日			

編集・発行：幕別町企画総務部政策推進課
〒089-0692 北海道中川郡幕別町本町1-30番地1

TEL: 0155-54-6610 幕別町ホームページ
FAX: 0155-54-3727 http://www.town.makubetsu.lg.jp/

- 役場** 幕別町役場
- 町民** 町民会館
- 百年** 百年記念ホール
- 図書館** 図書館本館
- 保福セ** 保健福祉センター
- コミプラ** 札内コミュニティプラザ
- 福寿** ふれあいセンター福寿
- 消費セ** 幕別町消費生活センター
- 農トレ** 農業者トレーニングセンター

- 札スポ** 札内スポーツセンター
- 子支援** 子育て支援センターあおば分室
- 中保育** 幕別中央保育所
- さ保育** 札内さかえ保育所
- 青保育** 札内青葉保育園
- 北保育** 札内北保育所
- 南保育** 札内南保育園
- 忠コミ** 忠類コミュニティセンター
- スマバ** スマイルパーク

- ちろ森** ちろっとの森コース
- 札エル** 札内エルムコース
- つつじ** つつじコース

人の動き
(2018年3月未現在)

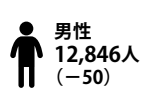
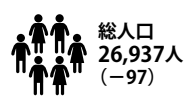

3月の異動
転入…138人 出生…17人
転出…231人 死亡…28人

※ ()内の数字は前月比

