

細い麺と 太い麺が...!?

明倫小学校そば打ち体験学習
※関連ページはP11



まくべつ 2016

【今月の題字】坂口 菜柚さんの作品です

	平成 27 年 11 月 末 日 現 在	前 月 比 較	前 年 同 月 比 較	転 入	59 人
人 の 動 き				転 出	83 人
	総人口	27,421 人	-27 人	-245 人	
	男性	13,054 人	-8 人	-142 人	
	女性	14,367 人	-19 人	-103 人	
	世帯数	12,207 世帯	-8 世帯	-2 世帯	
				出 生	16 人
				死 亡	19 人
				そ の 他 ※	0 人

※その他の欄は、転出届を出した後、転出を取消した場合などです。
※外国人を含んだ人数です。



幕別町長
飯田 晴義

謹んで年始のごあいさつを申し上げます。

希望に満ちた新春を皆様とともに迎えられますことを心から感謝申し上げます。

昨年は、大きな災害もなく、生産者のご努力により農作物も平年以上の収穫となりました。7月には「交通事故死0の日」1000日を達成するなど、穏やかで明るい話題の多い一年でありました。

その一つに、町内出身スポーツ選手の活躍がありました。女子7人制ラグビーでリオデジャネイロ五輪出場を決めたサクラセブンスの桑井亜乃さん。陸上の福島千里さん、マウンテンバイクの山本幸平さんとともにリオ五輪の舞台で最高のパフォーマンスを期待いたします。スピードスケートワールドカップの女子団体追い抜きで2戦連続

優勝を果たした高木菜那さん、美帆さんの姉妹にも2年後の平昌五輪に向け一層の飛躍を願っております。

幕別町図書館では2次元カラーコードを活用した新蔵書管理システムが評価され、第9回高橋松之助記念「文字・活字文化推進大賞」を受賞しました。地域の人づくり、まちづくりを支える「知」の拠点として更なる充実を図ってまいります。

本年一月から一年間、北海道日本ハムファイターズの大谷翔平選手と市川友也選手が本町の応援大使に就任いたしました。まちのPRをはじめ子どもたちの健全育成やスポーツ振興など、まちの活性化に最大限協力をお願いしたいと考えております。

今年、合併10周年、開町120年、町制施行70周年の大きな節目を迎える年となります。町民の皆さんとの対話を大切に、まちづくりに寄せる思いや期待をしっかりと受け止め、一緒にまちづくりを進めていきたいと考えております。今年一年、町民の皆様がご健勝で幸多い年となりますようご祈念申し上げます。新年のごあいさついたします。

平成28年 年頭のごあいさつ



幕別町議会議員長
芳滝 仁

謹んで新年のごあいさつを申し上げます。

輝かしい新春を、町民の皆様とともに迎えることができることを心から喜び申し上げます。

また、日頃より、町政をはじめ議会に對しまして、温かいご理解とご協力を賜り厚くお礼申し上げます。

昨年は、本町の基幹産業であります農業におきましては、春先からの天候に恵まれ、6月からの雨不足が一時心配されましたが、その後は天候にも恵まれ生育も順調であったこともあり、生産者の皆様をはじめ各関係機関のご努力により、管内農協取扱高が昨年を上回るものと予測されておりますことに感謝と敬意を表する次第であります。

明るい話題としては、3月に本町の観光客増加につながる事が期待される帯広・広尾自動車道の忠類

大樹インターチェンジが開通しました。8月には明野ヶ丘公園に本町出身の五輪選手、山本幸平さんが監修したMTB(マウンテンバイク)ミニコースが完成し、MTBの体験教室が開催されました。

また、最近の話題としては、五郎丸歩選手の活躍でラグビーが注目されましたが、本町出身の桑井亜乃さんが、今年8月に開催されるリオデジャネイロ五輪の競技種目である女子7人制ラグビーのアジア予選で全試合に出場し、日本チームの五輪出場に大きく貢献され、多くの人に夢と感動を与えてくれました。

議会においては、4月の議会議員選挙により新体制でのスタートとなり、最高規範である議会基本条例制定から1年が経過しましたことから、議会運営委員会において検証し、条例の一部改正を行いました。今後も、わかりやすく開かれた議会を目指し、町民福祉の向上につながる議会運営に努めてまいります。

本年も相変わらぬご支援とご協力を賜りますようお願い申し上げますとともに、新しい年が皆様にとりまして平和で素晴らしい年であり、ますます心からご祈念申し上げます。年頭のごあいさついたします。

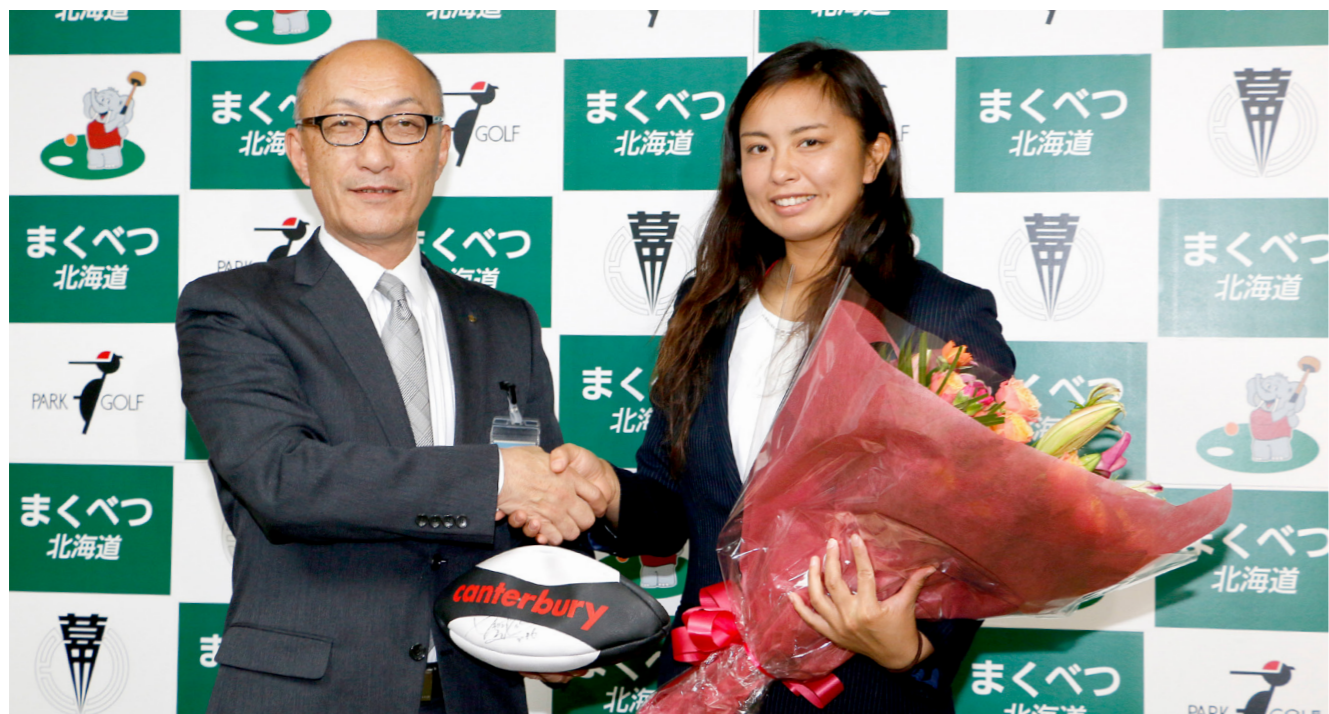

笑顔で握手を交わし、桑井さんを激励する飯田町長。

女子7人制ラグビー日本代表

桑井亜乃選手

「金メダルを目指したい」

12月11日、来年のリオデジャネイロ五輪で出場権を獲得した、女子7人制ラグビー日本代表で幕別町出身の桑井亜乃さんが役場を表敬訪問しました。

2年ぶりの故郷でリフレッシュができたという桑井さんは、「地元の皆さんからたくさん応援メッセージをいただいていたので、良い報告ができて嬉しい」と飯田町長に五輪の出場権獲得の報告をしました。

今年8月に開催されるリオ五輪について、「今までお世話になった方たちに支えられ、ここまで来ることができた。今回、日本代表に選ばれたら、チーム一丸となって金メダルを目指したい」と意気込みを語りました。

将来については、「町内はスポーツに良い環境が整っている。子どもたちにラグビーを指導し、町を『パークゴルフとラグビーのまち』にしたい。町のキャラクター、パオくんにもラグビーボールを持たせたい」と笑顔。

飯田町長は桑井さんに「ケガのないよう全力を尽くして。良い結果報告を期待しています」とお祝いの花束を手渡し、桑井さんからは表敬訪問の記念にサイン入りラグビーボールがプレゼントされました。



桑井 亜乃さん(26歳)

幕別町旭町出身
1989年10月20日生まれ
幼い頃から日本舞踊、陸上、アイスホッケーを続ける。
2012年から本格的にラグビーを始め、わずか3年で日本代表に選ばれる。

消防広域化シリーズ vol.1

とかちの消防が1つになります

平成28年4月から、十勝管内の消防が広域化します。

帯広市消防本部、東十勝消防本部、南十勝消防本部、西十勝消防本部、北十勝消防本部、池北三町消防本部の6消防本部が一つになり、「とかち広域消防局」として十勝管内の全19市町村の消防業務を共同で行うことになります。

消防署と消防団については、これまで通り各市町村ごとで運営し、密接な連携体制を維持します。

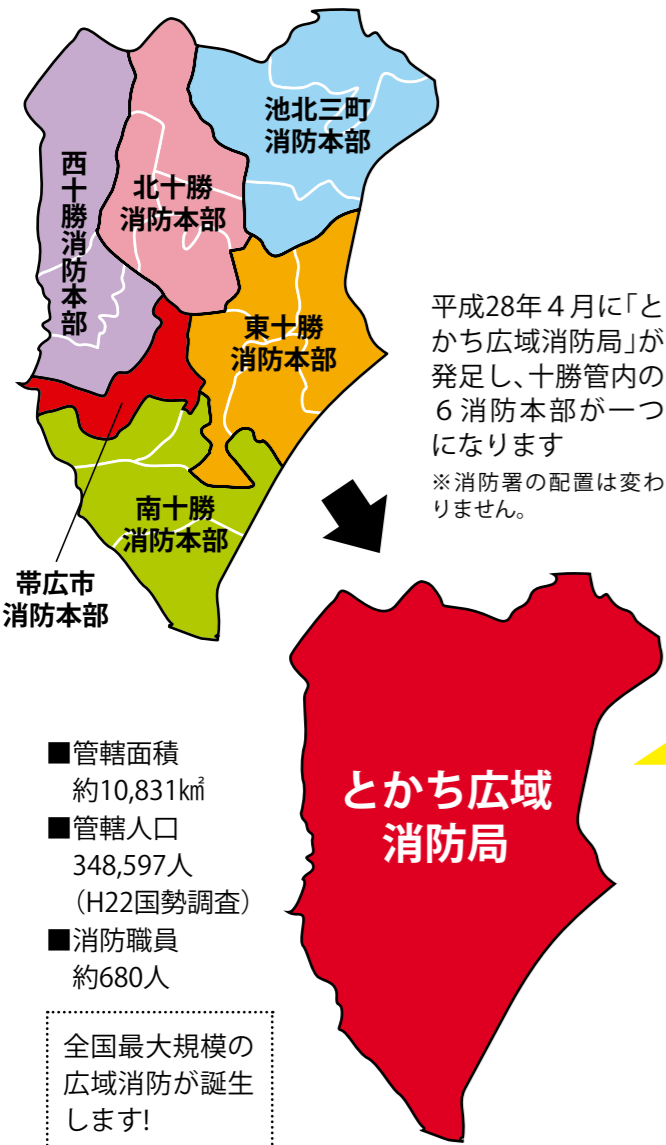

【問い合わせ先】幕別消防署 (TEL 0155-54-2434)

4月からスタートする新消防体制について、3ヵ月連載でお知らせしていきます。



消防広域化のメリット

①十勝全域で災害対応が可能に

組織が一つになり、指揮命令系統を一元化することによって大規模災害時に必要な消防力を迅速に十勝全域から投入できるようになります。

②指令業務を一元化

これまで各消防署が個別に受信している119番通報は、とかち広域消防局の高機能消防指令センターで一括受信します。一括受信することによって迅速な出動指令が出せるほか、出動後の消防車両の位置をGPSで把握するなど、的確な対応ができるようになります。

③現場到着時間の短縮

消防広域化によって指令業務が一元化され、災害場所に最も近い消防署や支署、出張所からの出動が可能になります。現場到着時間が短縮し、被害の軽減と救命率の向上につながります。

④高度機材の整備ができる

広域化することで、施設や高度な設備を共同で購入することができるようになります。共同で整備する高機能消防指令センター、十勝全域の通報場所を表示する地図検索装置などを導入するほか、特殊救助器具やはしご車などの高度な機材を整備できるようになります。



北海道日本ハムファイターズ応援大使

大谷翔平選手・市川友也選手と幕別町を盛り上げよう!

北海道日本ハムファイターズの大谷翔平選手、市川友也選手が幕別町の応援大使として就任することが決定しました。

両選手には2016年の1年間、町のポスターや広報紙、ホームページに登場していただいたり、町の特産品などのプロモーションやイベントに協力していただくなど、幕別町が元気になる様々な企画を行ってまいりますので楽しみに!

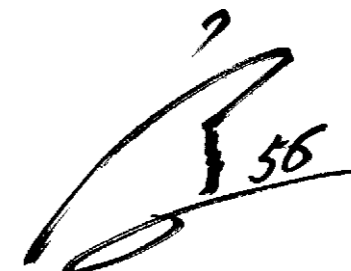

市川友也選手

- ①56番
- ②捕手
- ③1985.5.9
- ④30歳
- ⑤176cm
- ⑥81kg
- ⑦神奈川県
- ⑧右投げ/右打ち



大谷翔平選手

- ①11番
- ②投手/外野手
- ③1994.7.5
- ④21歳
- ⑤193cm
- ⑥90kg
- ⑦岩手県
- ⑧右投げ/左打ち

応援大使のプロフィール

- ①背番号 ②守備
- ③生年月日 ④年齢
- ⑤身長 ⑥体重 ⑦出身 ⑧投打

応援大使にしてみたいことを大募集!

大谷選手、市川選手に「幕別町をこう応援してほしい」「幕別町のためにこんなことをしてほしい」などのアイデアを募集します!

お寄せいただいたアイデアの中から、実施可能なものを検討し、球団へ提案します。

両選手があなたのアイデアを実現してくれるチャンスをお見逃しなく!

※オープン戦やシーズン中は、応援大使が幕別町を訪問することはできません

- 募集期間 1月20日(※)まで
- 記入事項 住所、氏名、電話番号、提案・アイデアの内容 (提出様式は任意)
- 提出方法 Eメール、FAX、郵送、直接持参
- 提出先 幕別町役場1階ロビー、札内支所、忠類総合支所、糠内出張所

■問い合わせ先
〒089-0692 幕別町本町130番地
企画室企画情報担当
TEL 0155-54-6610 FAX 0155-54-3727
Eメール kikakutanto@town.makubetsu.lg.jp



意見を募集します

②まち・ひと・しごと創生総合戦略(案)概要

目指すべき将来の実現に向けて平成27年度～31年度の5年間に取り組むことを示しています。

- 【基本目標4】安全・安心で快適な暮らしができるまちをつくる**
 - 地域公共交通の維持・確保
 - 防災・防災体制の構築、防災活動拠点の整備
 - 住まい・医療・介護・保健予防生活支援の連携体制の構築
 - 障がい者の自立支援
 - 住民活動への参加の促進
 - 公共施設等の適切な維持管理
- 【基本目標3】結婚・出産・子育ての希望をかなえる**
 - 結婚支援
 - 出産希望者に対する支援
 - 子育て世代の負担軽減
 - 魅力ある教育環境の整備
 - 子育て・仕事を両立できる環境づくりの支援
- 【基本目標2】十勝・幕別への人の流れをつくる**
 - 地域資源の発掘と情報発信力の強化
 - 都市農村交流等の交流人口の増加促進
 - 移住・定住対策の実施
- 【基本目標1】産業の振興と雇用場をつくる**
 - 農業の生産性の向上と経営の安定化
 - 6次産業化の取組の推進
 - 情報収集活動強化と進出企業に対する支援
 - 農業・自営業の後継者及び新規就業者の確保・育成
 - 従業員の福祉の向上

①人口ビジョン(案)概要

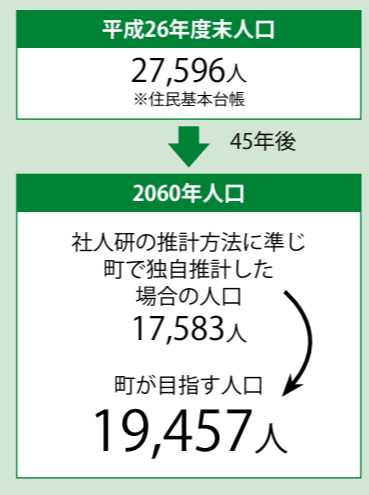

1 幕別町人口ビジョン(案)
町の人口の現状と将来の展望を提示する「幕別町人口ビジョン(案)」と、人口減少対策に係る今後5年間の目標や施策の基本的な方向、具体的な施策をまとめた「幕別町まち・ひと・しごと創生総合戦略(案)」に対するご意見を募集します。

2 幕別町まち・ひと・しごと創生総合戦略(案)
資料の閲覧・配布場所
▽役場1階ロビー▽忠類総合支所1階ロビー▽札内支所▽糠内出張所▽町ホームページ

募集期間
平成27年12月21日(月)～平成28年1月20日(水)

問い合わせ・提出先
〒089-0692
幕別町本町130番地
TEL 0155-54-6610
FAX 0155-54-3727
メールアドレス
kikakutantanto@town.nakubetsu.jp

3 幕別町行政改革大綱(第4次)(案)
町は、厳しい行財政状況を踏まえ、簡素で効率的な行政運営と行政サービスの向上を目指し、住みよい活力あるまちづくりを進めるために、平成28年度を始期とする「幕別町行政改革大綱(第4次)(案)」策定しました。この案に対するご意見を募集します。

資料の閲覧・配布場所
▽役場1階ロビー▽忠類総合支所1階ロビー▽札内支所▽糠内出張所▽町ホームページ

募集期間
平成28年1月6日(水)～2月5日(金)

問い合わせ・提出先
総務課総務係
〒089-0692
幕別町本町130番地
TEL 0155-54-6608
FAX 0155-54-3727
メールアドレス
somukakari@town.nakubetsu.jp

意見提出の共通事項

●意見の提出方法
資料の閲覧・配布場所に備え付けの「意見の提出書」、または意見を記入した用紙(様式は問いません)、計画の名称住所、氏名を記載して提出先に持参、郵送、FAX、電子メールで提出してください。
※「意見の提出書」は町ホームページからもダウンロードできます。
※「資料の閲覧・配布場所」に提出することもできます。

●意見の提出できる方
▽町内に在住の方▽町内に通勤または通学している方▽事業所等を町内に有する方▽パブリックコメント(住民意見募集)手続きに関する事案に利害関係を有する方

●注意事項
①障がいなどの理由により文書による提出が困難な場合以外は、電話や口頭による意見は受付できません。
②提出された意見は内容を整理し、意見に対する町の考え方を公表します(住所、氏名は公表しません)。
③意見に対する個別の回答は行いません。また、意見を求める内容と直接関係のない意見と判断できるものについては、意見として取り扱いませんのでご了承ください。

ふるさと寄附記念品贈呈事業が始まりました



ふるさと寄附(ふるさと納税)は、自分の生まれ育ったふるさとの自治体や応援したい自治体に寄附を行う制度で、現在住んでいる自治体に限らず、全国どこの自治体に対しても寄附を行うことができます。

町では、平成20年度から寄附を通じて町にお寄せいただく皆様の思いをまちづくりに反映し、個性豊かで魅力あるふるさとづくりを目的とした、ふるさと寄附の受付を行ってまいりました。

このたび、より広く、そして多くの方々に「幕別町」を知っていただき、応援していただくことを目的として、町外在住の方からの寄附に対し、記念品を贈呈する事業をスタートしました。

町内で生産、加工・販売されている安心安全な食品や、パークゴルフの関連製品など多彩な記念品を揃え、寄附をいただいた全国の皆様に町の魅力を発信していきます。

幕別町に縁のある方、町外にお住まいのご親戚・ご友人にぜひご紹介ください。

●ふるさと寄附(ふるさと納税)とは?
地方公共団体に寄附を行った場合、2,000円を超える部分について、一定の上限まで、原則として所得税・個人住民税から全額が控除される制度です。
町外の方が幕別町に寄附をすると、お住まいの市町村民税から税金が控除されます。結果として幕別町に納税をしたことと同じ効果が生じることから「ふるさと納税」とも呼ばれています。

●税金の控除を受けるには?
ふるさと寄附をした翌年に確定申告が必要です。確定申告が不要な給与取得者等は、寄附先が5団体以内の場合に限り、寄附先の自治体に申請書を提出することで確定申告不要で控除を受けられる「ワンストップ特例制度」が始まりました(※平成27年4月1日以後の寄附が対象)。
町内に在住の方が、幕別町に対して寄附した場合も税金の控除の対象となります(※記念品の贈呈は、町外在住の方が対象です)。

記念品の一例 ※記念品の贈呈は、町外在住の方が対象

- 10,000円以上**
- 十勝っ子焼肉ジンギスカンセット / (有)サカモト食品
 - NEEDSオリジナルピザ3種 & ベイクドチーズケーキ詰め合わせ / (有)NEEDS
 - 十勝ヒルズオリジナル商品ギフトボックス / 十勝ヒルズ
 - リーキ(ポロねぎ)とスープのセット / 小笠原農園
 - 幕別町産朝採りハウスグリーンアスパラ1.8kg(季節限定) / 北王農林(株)
 - 北海道ホーブランド農場もぎたてとうもろこし2種セット(季節限定) / (有)北海道ホーブランド
 - 北海道十勝、幻の黄金ゆり根コロッケ / (有)木川商店
 - とちかのめぐみ無添加スープ / (株)渡辺製麺

- 20,000円以上**
- パークゴルフスタートキット / (株)ニッタクス十勝工場

- 30,000円以上**
- 北海道十勝産A3等級十勝和牛2枚と野菜のセット / (有)木川商店

- 50,000円以上**
- 忠類にあるエルパソ牧場の放牧豚「どろぶた」よくばりセットA / (株)マノス

- 100,000円以上**
- 2016年モデルパークゴルフクラブはやぶさ2(オーダークラブ) / (有)ピボット
 - 墓石クリーニング / (株)菊池建設工業道東石材クリーニング

【問い合わせ先】総務課総務係 (TEL 0155-54-6608)



まちのわだい

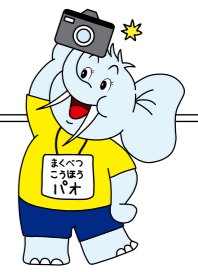

町内の主なできごとと、頑張っている皆さんの姿をお伝えします！

12/8



中学生「税についての作文」表彰式

税について考える

中学生の「税についての作文」の表彰式が忠類中学校で行われました。

身近に感じた税に関すること、テレビや新聞などで知った税の話などを題材とした作文を書くことで、税について関心と正しい知識を持ってほしいと国税庁などが毎年実施しているもの。忠類中3年の竹川舞香さんが帯広地区納税貯蓄組合連合会会長賞を、同じく齊藤志帆さんが幕別町長賞を受賞しました。

12/5



糠内・駒島公民館まつり

地域の力を結集して

糠内・駒島公民館まつりが開かれ、地域の方による踊りや子ども獅子舞、器楽演奏、保育所園児のお遊戯など、練習の成果が披露されました。

特別出演として、「むらむらあず」のよさこい、郷旭齋天孝さんの手品、「くまげら」によるアコースティックバンド演奏なども行われました。



11/29



あかしや南1公区防犯講習会

振り込め詐欺防止は「とかち」

年末に急増する振り込め詐欺、車上荒らしなどを防ごうと、あかしや南1公区が防犯講習会を実施しました。

講師となった帯広警察署の笹森さんは「怪しい電話がかかってきたら、㊟りあえず家族、友人に相談！『とかち』を忘れないで」と振り込め詐欺への注意を促しました。



11/19



町建設業協会忠類支部街頭啓発

冬の安全運転を呼びかけ

町建設業協会忠類支部が生活安全推進員などと協力し、忠類幸町の国道236号沿いチェーン脱着場で交通安全街頭啓発を実施しました。

冬の交通安全運動に合わせて毎年実施しており、参加者はティッシュなどの啓発グッズをドライバーに配布し、安全運転を呼びかけました。



12/12



やむわっか倶楽部イルミネーション点灯式

冬の夜に輝く約5000個の明かり

幕別パークプラザ前でイルミネーション点灯式が行われました。カウントダウンで子どもたちが同時にスイッチを押すと、約5,000個の電飾でツリーとパークプラザが彩られました。点灯式の後は「りんご数当てクイズ」の正解者が発表され、土田理喜くん（つちだりき）にホールケーキの引き換え券が贈られました。



12/11



途別小学校もちつき集会

もちつきで収穫に感謝

途別小学校で児童たちが5月の田植えから育てたもち米でもちつき集会が行われました。

もちつき後は児童が味付けしたきなこやずんだ、豆大福などのバイキングが行われ、稲作でお世話になった地域の方々につきたての味を楽しみました。



12/4



「愛と幸せの鐘」イルミネーション点灯式

愛と幸せの鐘、冬仕様に

道の駅・忠類東側にあるモニュメント「愛と幸せの鐘」にイルミネーションが設置され、点灯式が行われました。

今江敏吉さん（いまえひさし）（ナウマン温泉ホテルアルコ236道の駅・忠類守り隊）がスイッチを押すと、8,700個の電飾が点灯。忠類栄町在住の遠藤宏一さん（えんどうこういち）、真唯さん（まゆ）が愛と幸せの鐘を鳴らしました。



12/3



地域活性化事業成果報告会

選ばれ続ける地域を目指して

和歌山大学観光学部による地域活性化事業成果報告会が忠類総合支所で開かれました。昨年に引き続き町と連携して調査研究を行ってきたもので、ネット中継で帯広・広尾自動車道忠類インターチェンジ開通後の変化や活性化への提案がされたほか、参加者との意見交換も行われました。



Q 平成28年4月から十勝管内が一つになり広域化されるのは何ですか？ ①消防 ②警察 ③役場
 【応募方法】 ハガキにクイズの答え、住所、氏名、年齢、ご意見、ご要望などを書き添えてください。
 (イラストもOK・・・ただし、イラスト面に住所などの個人情報を書かないでください)
 【あて先】 〒089-0692 幕別町本町130番地 幕別町役場企画室
 【締め切り】 1月10日(消印有効)
 【前回の当選者】 応募総数は12通。正解は、③250kgで12人正解。当選者は、PN. 苺さん、PN. 雪さん、大橋
 穂さん、牧野政子さんです。おめでとうございます。

応募お待ちしております

広報まくべつ

表紙 題字

ハガキの裏面に大きく、ひらがなで「まくべつ」と横書きで書いてください。ハガキの表面には、氏名、住所、年齢、連絡先(電話番号)を書いて応募してください。採用された方には図書カードをプレゼントします。※太めに書くと、きれいに印刷されます。

今月の つぶやき

25文字程度の「つぶやき」を募集しています。
 来月号のテーマは「豆まき」。名前やペンネームを明記して応募してください。

わが家の アイドル

来月は、平成27年2月生まれのお子さんです。1月10日(消印有効)までに写真と20字程度のコメント、住所、氏名(パパとママも)生年月日をお寄せください。

わたしの イラスト

投稿されたイラストは、町のホームページにカラーで公開しています。ホームページもぜひご覧ください。

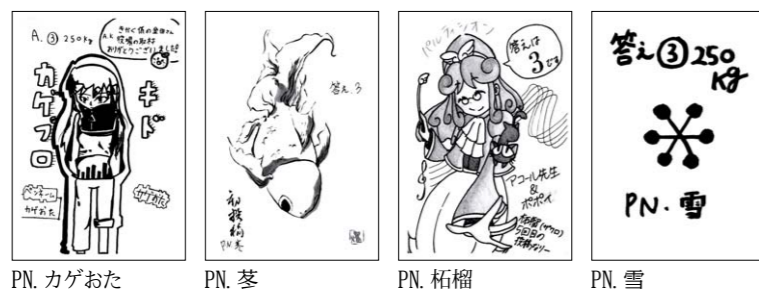

わたしの 俳句 川柳

ハガキに書いて投稿してください。

- 山女つり 今年も願う 恵比須様 (堀井 守)
- マイナンバー そえる写真の 顔にしわ (澤谷 博子)
- 八十才に 幸福願う 来る年も (及川トシエ)
- 折り鶴も 酔う手て下され 迎春じやもの (市丸 珠己)

◆問い合わせ・応募先
 〒089-0692 幕別町本町130番地 幕別町役場企画室 TEL【幕】54-6610 FAX【幕】54-3727
 Eメール:koho@town.makubetsu.lg.jp (1月10日まで)

12/17



チャリティー寄附

スワディ号に新刊図書を

11月28日に百年記念ホールで行われた、帯広吹奏楽団 with 緑ヶ丘ジュニアバンドによるチャリティコンサートで集められた募金21,265円が教育委員会に寄附されました。
 団員を代表して塚本清通さんと脇坂幸恵さんが教育委員会を訪れ、「子供たちに一冊でも多くの本を購入し、移動図書館車で届けてほしい」と田村教育長に手渡しました。

12/15



選挙体験出前講座

初めての投票体験

北海道選挙管理委員会事務局十勝支所による「選挙啓発高校生出前講座」が幕別高等学校で行われました。
 来年選挙の対象となる3年生は、職員から選挙制度や投票手続きの流れについて説明を受けた後、投票所と同じように投票箱などが配置された体育館で模擬投票を体験しました。



12/18



明倫小学校そば打ち体験学習

そば打ち名人が技を伝授

明倫小学校で、児童たちが育てた「レノカオリ」を使ったそば打ち体験学習が行われました。
 全十勝手打ち蕎麦推進協議会代表の折笠政弘さんの実演後、児童たちも「こね」や「のし」、「切り」に挑戦。授業参観に訪れた保護者、地域の方に打ちたての味が振る舞われました。



12/17



さかえ保育所クリスマス会

パオサンタからのプレゼント

さかえ保育所で行われたクリスマス会で、町のキャラクターパオくんから園児たちにおもちゃがプレゼントされました。プレゼントを手渡した園児から抱きつかれるなど大人気のパオくん。
 質問タイムや記念撮影など、一足早いクリスマスを盛り上げました。



確定申告・町道民税申告に関するお知らせ！

受付開始
2月1日

●各控除の内容と申告に必要な書類

項目	必要書類
・控除を証明するもの	
社会保険料控除	・平成27年1月～12月に支払った国民健康保険税などの領収書や納付証明書 ・国民年金保険料控除証明書など
生命保険料控除	・生命保険料控除証明書
地震保険料控除	・地震保険料控除証明書 ・平成18年末までに締結した長期損害保険の控除証明書
障害者控除	・身体障害者手帳、療育手帳、精神障害者保健福祉手帳など ・障害者控除対象者認定書（65歳以上の介護保険の要介護認定者のうち町が認めた人へ発行。障害福祉係へ申請が必要 ※詳細はP25をご覧ください）など
医療費控除	・平成27年1月～12月に支払った医療費などの領収書（領収書はお返しできませんので、必要な場合は切手を貼った返信用封筒を持参してください） ・明細書や集計票（合計金額は必ず計算しておいてください。なお、高額療養費や生命保険契約などに基づく給付金の支給がある場合は差引く必要があります）
住宅借入金等特別控除	・住民票の写し（窓口で交付されるもの。コピー不可） ・金融機関が発行する借入金の年末残高証明書 ・家屋の登記事項証明書（敷地の購入のためのローンがある場合は土地の登記事項証明書） ・家屋、土地の請負契約書または売買契約書（取得年月日・面積・取得価格がわかるもの）のコピー ※住民票の写しおよび登記事項証明書については、平成28年1月1日以降交付のもの ※増改築やバリアフリー改修工事の場合は税務署で申告してください。
寄附金控除	・寄附先発行の領収書（平成27年1月1日から12月31日までにに行った寄附で、ふるさと納税などの寄附金合計額が2,000円を超えた部分の寄附金が控除の対象となります。ただし、総所得額の40%が限度です。）
・収入を証明するもの	・給与や年金の源泉徴収票の原本
・所得税が還付になる場合	・本人名義の振込先口座のわかるもの（預金通帳など）
・その他必要なもの	・印鑑（認印で可）

※医療費控除の明細書や住宅借入金等特別控除の用紙等確定申告に必要な書類は、役場税務課、札内支所、忠類総合支所、糠内出張所にあります。

平成27年分所得税の確定申告や平成28年度分町道民税の申告が始まります。これらの申告は、国民健康保険税や後期高齢者医療制度の保険料などの計算のための基礎資料にもなりますので忘れずに行ってください。なお、下表「確定申告・町道民税申告の日程表」のとおり、期間によって受付会場が異なりますので、お間違えのないようにお願いします。

■問い合わせ 税務課住民税係 TEL【幕】54-6604

確定申告について

確定申告とは、平成27年1月1日～12月31日の所得税額を精算するもので、次に該当する場合は申告が必要です。

①還付の確定申告をする場合
医療費控除や寄附金控除を受ける人、平成27年中に中途退職して年末調整を受けられなかった人など、所得税を納め過ぎになったりしている人は、確定申告を行うことで所得税の還付を受けることができます。

②納付の確定申告をする場合
給与から所得税が源泉徴収されていない人や事業所得、不動産所得がある人、土地や建物を買った人など、所得税法の専門知識の必要な土地・株式などの譲渡所得の申告は、税務署で行ってください。

町道民税申告について

所得税の確定申告を行う必要のない方も、次に該当する方は町道民税の申告が必要です。

①所得がない方（遺族年金や障がい年金受給者を含む）で国民健康保険、後期高齢者医療保険に加入している方
②給与収入や年金収入以外に所得があるが、所得税の確定申告は必要ない方
③国民年金の納付猶予の手続きや、税務関係の証明を受ける必要がある方

公的年金等受給者の方へ

平成23年分からは、公的年金等の収入

●確定申告・町道民税申告の日程表

受付時間は午前9時から午後4時までです。今年度は、下表の日程で受け付けいたしますので、都合の良い日程をお選びいただき、申告を行ってください。

なお、各会場の初日は混雑が予想されますので、ご注意願います。

受付期間(土・日・祝日を除く)	場所
2月1日①～2月10日②	役場(2階会議室)
2月15日③～3月3日④	札内福祉センター(1階講座室)
3月7日⑤	糠内コミュニティセンター
3月8日⑥～3月15日⑦	役場(2階会議室)
2月1日⑧～3月15日⑨	忠類コミュニティセンター(児童室)

※営業・農業・不動産所得がある方は、「収支内訳書」に記入のうえ、当日ご持参ください。

金額が400万円以下で、公的年金等に係る雑所得以外の所得金額が20万円以下の方は、所得税の確定申告をする必要がなくなりました。※所得税の還付を受けるための確定申告は、これまでどおり行うことができます。

※所得税の確定申告が必要ない場合であっても、町道民税の申告が必要な場合があります。(医療費控除・生命保険料控除などの追加)

ワンストップ特例について

ふるさと納税ワンストップ特例を行った方でも、5団体を超える自治体にふるさと納税を行った方は、ワンストップ特例を受けることができません。

このような場合、ふるさと納税についての控除を受けるためには、これまで同様に確定申告を行う必要があります。

帯広税務署からのお知らせ

- 帯広税務署では、次のとおり確定申告の会場を開設します。
- 混雑の状況により、長時間お待ちいただく場合や、早めに受け付けを終了させていただく場合があります。
- ◆開設期間 平成28年2月16日⑩～3月15日⑪までの平日
- ◆時間 午前9時～午後5時まで
- ◆申告会場 帯広税務署(帯広市西5条南6丁目1番地)
- ◆問い合わせ 帯広税務署(24時間)



e-TAX

確定申告

受付期間
3/15(火)まで
24時間受付

- e-TAX(インターネット/国税電子申告・納税システム)は、ご自宅からインターネットを利用して申告や申請などができる便利なシステムです。
- e-TAXに必要なもの
インターネットのできる環境に加えて、電子証明書とICカードリーダーライタが必要です。
- e-TAXを利用するメリット
①添付書類の提出省略 医療費の領収書や源泉徴収票等は、その記載内容を入力して送信することにより、これらの書類の提出を省略することができます。
- ②還付がスピーディー e-TAXで申告された還付申告は、書面申告と比べて3週間程度短縮して処理されます。
- ③24時間受付 所得税の確定申告期には、24時間e-TAXの利用が可能です。

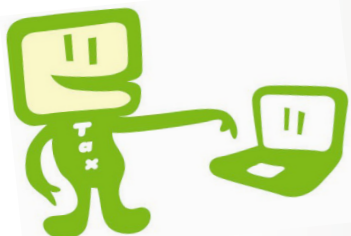

年長児のMR(麻しん・風しん)ワクチンの接種はお済みですか？

ワクチン接種がお済みでない方は、早めの接種をお勧めします。

- ◆対象者 年長児のMRワクチン接種対象者 (平成21年4月2日～平成22年4月1日生)

- ◆接種期間 3月31日(木)まで ※3月31日までに接種されなかった場合は、定期接種として受けることができなくなりますのでご注意ください。

- ◆接種場所 おち小児科医院・景山医院・柏木内科医院・札内北クリニック・さつない耳鼻咽喉科・緑町クリニック・忠類診療所

※ご予約の上、診療時間内に受診してください。

- ◆料金 無料
- ◆持ち物 母子健康手帳、予診票
- 問 保健課健康推進係 (保健福祉センター内・TEL【幕】54-3811) 保健福祉課保健予防係 (ふれあいセンター福寿内・TEL【忠】8-2910)

新田の森公園内の樹木の伐採と枝払いについて

樹木の老齢化等により倒木の危険性があるため、新田の森公園内の樹木の伐採と枝払いを下記の期間で実施します。

作業中は大変危険ですので作業範囲には近づかないようご協力をお願いします。また、作業期間中は大型車両の通行や、枝の落下等による危険回避のため一時的に通行規制を実施する場合がありますのでご了承ください。

- ◆作業期間 1月中旬から2月末まで
- ◆作業時間 午前8時30分から午後5時
- ◆作業者 ニッタ(株)(新町115番地)
- 問 土木課公園維持係(TEL【幕】54-6622)

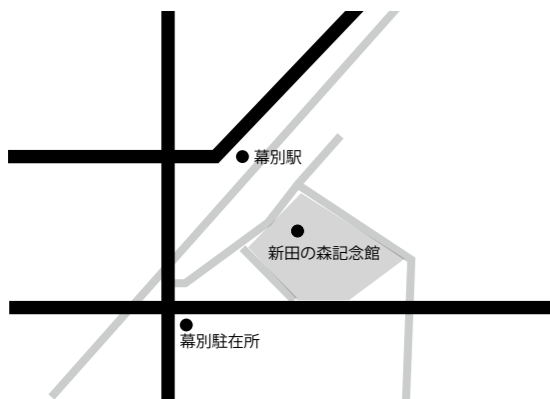

成人用肺炎球菌予防接種の助成は3月31日までです

接種を検討されている方は助成期限が迫ってきていますので、いま一度ご確認ください。

- ◆助成期限(接種日) 3月31日(木)まで
- ◆対象 町民で接種を希望する方のうち ①平成28年4月1日時点で、65・70・75・80・85・90・95・100歳の方 ②接種日に60歳から64歳で心臓、腎臓、または呼吸器の機能に自己の身の辺の日常生活活動が極度に制限される程度の障がいや有する方、ヒト免疫不全ウイルスにより免疫の機能に日常生活がほとんど不可能な程度の障害を有する方(接種前にご連絡ください。)

※今年度対象者には6月に町より通知が発送されています。

※いずれもこれまで肺炎球菌ワクチンを接種したことのない方に限ります。

- ◆自己負担 3,000円
- ◆接種方法 町内指定医療機関に予約し接種を受けてください。

指定医療機関名	電話番号
景山医院(錦町)	【幕】54-2350
緑町クリニック(緑町)	【幕】54-6900
忠類診療所(忠類幸町)	【忠】8-2053
十勝の杜病院(千住)	【幕】56-8811
おち小児科(札内新北町)	【幕】56-5522
柏木内科医院(札内青葉町)	【幕】56-5151
札内北クリニック(札内共栄町)	【幕】20-7750
さつない耳鼻咽喉科(札内北栄町)	【幕】21-4187

町から郵送された対象者専用の予診票を紛失した方は再発行しますのでお問い合わせください。予診票がないと接種できません。

- ◆償還払い申請 指定以外の医療機関で受ける場合は、接種費用の全額を医療機関に支払い、役場各窓口で償還払いの申請を行ってください。後日自己負担を除いた額を指定口座に払い戻します。医療機関で発行される成人用肺炎球菌予防接種領収書、成人用肺炎球菌予防接種済証、振込先口座のわかるものを持参してください。助成期限までの接種に限り受付しますので、4月30日までに申請をしてください。

- 問 保健課健康推進係 (保健福祉センター内・TEL【幕】54-3811) 保健福祉課保健予防係 (ふれあいセンター福寿内・TEL【忠】8-2910)

町指定ごみ袋がバイオマスプラスチックを配合した素材に変わります

町では、指定ごみ袋の材料に石油を原料とするポリエチレンを使用してきましたが、地球温暖化対策の一つとして、サトウキビを原料とするバイオマスプラスチックを10%配合した指定ごみ袋を1月から順次導入します。

サトウキビから砂糖を取り出した残液を発酵させたバイオエタノールからつくる植物由来のプラスチックを使うことによって、石油資源を節約することができるほか、製造時においては、石油を原料とするポリエチレンと比べて加熱温度が低く、製造過程におけるエネルギー消費量が少ないため、二酸化炭素の排出量削減にも貢献します。

町は、これからも石油資源への依存を低減し、持続可能な社会の実現をめざして積極的に環境対策に取り組んでいきますので、皆様のご理解とご協力をお願いします。



幕別町は持続可能な社会の実現をめざしています。このごみ袋は、サトウキビを原料とした植物由来プラスチックを10%使用し「CO2排出削減」「石油資源の節約」に取り組んでいます。MADE IN JAPAN

▲指定ごみ袋には、日本有機資源協会(JORA)が定める基準に適合する証として、認証マークが印刷されます。



- ◆当面は、幕別町指定ごみ袋「燃やせるごみ用」と幕別町忠類地域指定ごみ袋「燃えるごみ用」の2種類で導入します。
- ◆認証マークが入っていない従来の指定ごみ袋もご使用いただけます。入れ替えが完了するまでの間、ご迷惑をお掛けしますがご理解の程よろしくをお願いします。

- 問 町民課環境衛生係(TEL【幕】54-6601) 忠類総合支所地域振興課住民生活係(TEL【忠】8-2111)

年末年始の水道凍結等の修理について

平成27年12月30日(水)～平成28年1月5日(火)の間に自宅内での上下水道事故「水道管が凍った」、「トイレの水が流れない」などが発生した場合、下記の当番日になっている業者にご相談ください。

当番日	会社名	連絡先
平成27年12月30日(水)	一成技建(有)	0155-56-7881
平成27年12月31日(木)	(有)菅設備	0155-56-3026
平成28年1月1日(金)	(有)錦産業	0155-56-4410
平成28年1月2日(土)	(有)幕別設備工業	0155-54-2909
平成28年1月3日(日)	(有)原工業	0155-54-2235
平成28年1月4日(月)	(株)笹原商産	0155-54-2610
平成28年1月5日(火)	大東工業(株)	0155-56-2469
忠類地区 12月30日(水)～1月5日(火)	(有)森本商会	01558-8-2039



- 問 水道課管理係 (TEL【幕】54-6624)

※注 市外局番【幕】01555【忠】01558

消費生活相談室から相談事例



光回線とプロバイダの契約を変更すると安くなると電話で勧誘され契約をしたところ、電話番号やメールアドレスが変更された。勧誘の時にその様な説明はなかった。以前の契約に戻したい。



全国で相談が急増している、電気通信サービスに関するケースです。相手の事業者が、現在利用している大手の電話会社や関連業者と思いついていたが違っていた、早口のセールストークに十分に内容を理解しないまま契約を結んでしまったため、不本意な契約内容に変更されたなどのトラブルになっています。

多くは、事業者側からの遠隔操作による設定変更ですが、契約者の生年月日、契約時の書類に記載のお客様番号を伝えるだけで転用承諾番号が取得でき、変更が完了してしまうこともあります。今回の相談では、転用承諾番号を無断で取得したことや、契約者に対しアドレス変更の説明をしていないこと、その他の説明不足を相手の事業者が認め、解約と料金を無料にすることに応じ、以前の契約は解約期限間近で戻すことができました。通常は、元の契約に戻したい場合、新事業者と結んだ契約を解約し、以前の事業者と契約を新たに結びなおすことになり、契約解除料等の料金が発生します。

電気通信事業法では、事業者が契約前に契約者に説明することが義務付けられていますが、利用者側もサービスの内容、料金その他の必要経費、契約の解約に伴う制限や違約金の有無など積極的に確認するよう心がけましょう。

通信事業に関する契約は、原則クーリングオフができませんので、お気をつけください。もしも、今よりも安くなりますと言われても、鵜呑みにせず、必要がないと感じたら、はっきりと断りましょう。納得できない部分があれば、自身が納得するまで業者に説明を求めることが大事です。

契約に関して質問等がある場合には、お気軽にご相談ください。

幕別町消費生活相談室

相談時間 午前10時～午後3時
受付電話番号【幕】55-5800

Table with columns: 幕別, 相談日, 相談場所

季節労働者の雇用相談窓口を開設します

十勝北西部通年雇用促進協議会では、幕別町にお住まいの季節労働者の「雇用相談窓口」を開催します。

日時・場所

1月21日(水) 札内福祉センター 第1講座室
3月10日(水) 札内福祉センター 第1講座室

午前10時30分～午後3時

持ち物 運転免許証、印鑑、雇用保険特例受給資格者証(または雇用保険被保険者証)

問 十勝北西部通年雇用促進協議会

(フリーダイヤル 0120-980-454)
商工観光課観光労働係(Tel【幕】54-6606)

勤労者福祉資金のご案内

町内在住の勤労者の方のために、冠婚葬祭や医療、教育等の資金を融資する制度を設けています。

貸付の際には、町が指定した金融機関の条件審査があります。詳細は、お問い合わせください。

貸付対象者 幕別町に1年以上住所を有し、町税等を滞納していない勤労者(自営業を除く)。

貸付限度額 100万円以内

貸付利率 1.0% (教育に係る貸付は年0.85%)

問 商工観光課観光労働係(Tel【幕】54-6606)

北海道労働金庫帯広支店(Tel 0155-24-3767)

ゆるキャラグランプリ2015結果報告

全国のゆるキャラ達がグランプリをめざす「ゆるキャラグランプリ」が、平成27年11月23日の表彰式を持ちまして終了しました。

幕別町からは「パオくん」が参戦し、皆様のご協力のおかげもあり、1,727のゆるキャラたちの中で、473位という、昨年を大きく上回る結果となりました。(昨年は1,141位)

残念ながら決戦投票へ出場することはできませんでしたが、来年度も、グランプリに参加し、愛媛県松山市で開催される決戦投票への出場を目指しますので、引き続き町の Mascot キャラクター「パオくん」の応援をよろしくお願いたします。

最終順位はこちらからご確認ください。

http://www.yurugp.jp/index.php



問 商工観光課観光労働係(Tel【幕】54-6606)



国民健康保険と後期高齢者医療制度に加入の方へ 高額介護合算制度のお知らせ

高額介護合算制度は、医療と介護の両方を利用している世帯の自己負担を軽減する制度です。同じ世帯の被保険者が、医療と介護の1年分の自己負担額の合計が、基準額を超えた場合に、申請により超えた額の支給が受けられます。

◆介護合算算定基準額(平成26年8月1日～翌7月31日までの自己負担額の合計)

①【70歳未満の国民健康保険加入者】

Table with columns: 所得区分, 自己負担額の合計の基準額

【共通事項】

- 世帯で医療または介護の自己負担額のいずれかが0円の場合は対象となりません。
支給額が500円以下の場合には支給されません。
所得区分は、毎年7月31日現在の窓口負担割合が適用されます。

◆申請手続

基準日(7月31日)時点で加入している医療保険により支給申請の手続きが異なります。支給の対象となる方に、2月下旬までに申請手続のご案内をします。

※対象期間中に町外から転入された方、75歳に到達された方、他の医療保険に加入されていた場合は、町から申請の案内ができない場合があります。

※基準日時点で、町の国民健康保険、後期高齢者医療制度以外の方は、加入している医療保険者へ支給申請してください。

◆申請場所

町民課国保医療係・高齢者医療係、札内支所、忠類総合支所地域振興課

問 町民課国保医療係・高齢者医療係(Tel【幕】54-6602)

②【70歳から74歳の国民健康保険加入者】

Table with columns: 所得区分, 自己負担額の合計の基準額

③【後期高齢者医療制度加入者】

Table with columns: 所得区分, 自己負担額の合計の基準額

後期高齢者医療制度 医療費通知の送付を希望される方へ

- 新たに医療費通知の発行を希望される方は、被保険者番号のわかるもの(保険証など)を用意して、電話でお申し込みください。
次回は、平成28年3月(平成27年7月～12月の医療費を対象)に発行します。
すでに発行されている方は、継続して発行しますので、再度の連絡は必要ありません。

※医療費通知を確定申告などの「医療費控除」の領収書の代わりとすることはできません。

問・申 北海道後期高齢者医療広域連合

(Tel 011-290-5601)

町民課高齢者医療係(Tel【幕】54-6602)

1月の人権相談

【忠類会場】

◆日時 1月20日(水) 午前10時～正午

◆場所 ふれあいセンター福寿

◆人権擁護委員 赤石裕元さん、三島まゆみさん

【札内会場】

◆日時 1月20日(水) 午後1時～3時

◆場所 札内福祉センター

◆人権擁護委員 桐山武博さん、佐藤恵子さん

問 福祉課社会福祉係

(保健福祉センター内・Tel【幕】54-3811)

1月の行政相談

◆日時 1月27日(水) 午後1時～3時

◆場所 札内福祉センター

◆行政相談委員 松本茂敏さん

問 新町(Tel【幕】54-5267)

※注 市外局番【幕】0155【忠】01558

幕別町ふるさと館事業委員の募集

ふるさと館では、小学生を対象に自然や歴史を学ぶジュニアスクールを開講しているほか、史跡めぐり、ふるさと館まつり、館内の展示計画の立案などを行っています。これらの事業をボランティアでお手伝いをしていただける方を募集しています。

- ◆募集条件 平成28年4月1日現在で満20歳以上の方
◆募集人員 若干名
◆募集期間 1月6日(水)～31日(日)
※希望される方は、下記までご連絡ください。
問・申 ふるさと館(Tel【幕】56-3117)
※月・火曜日は休館です。

公共施設清掃作業員の募集(季節労働者対象)

季節労働者の冬季雇用対策として、作業員を募集します。業務は幕別町社会福祉協議会に委託して行います。

Table with 2 columns: 応募資格, 業務内容, 作業内容, 賃金, 雇用期間

- ◆申込受付期間 1月6日(水)から雇用期間内随時受付します。
◆提出書類 登録申込書、雇用保険特例受給資格証(または離職票)
※登録申込書は提出先にあります。
提 商工観光課、忠類総合支所地域振興課、札内支所、糠内出張所
問・申 商工観光課観光労働係(Tel【幕】54-6606)

自衛官候補生(男子)・予備自衛官補の募集

Table with 2 columns: 自衛官候補生(男子) details including 応募資格, 受付締切, 試験日, 入隊時期

Table with 2 columns: 予備自衛官補 details including 募集種目, 応募資格, 受付締切, 試験日

※詳細はお問い合わせください。
問 自衛隊帯広募集案内所(Tel 0155-23-8718)
HP (http://www.mod.go.jp/pco/obihiro/)

平成28年度幕別町臨床心理士職員の募集

- ◆採用予定職種および採用人数 臨床心理士職 1名
◆受験資格
①昭和60年4月2日以降に生まれた方
②公益財団法人日本臨床心理士資格認定協会が認定する臨床心理士の有資格者、または平成27年度実施の試験で資格取得見込みの方
③普通自動車運転免許を取得、または平成28年3月末日までに取得見込みの方
④日本国籍を有し、地方公務員法第16条の各号に該当しない方
◆試験方法
一次試験 論文試験、面接試験
二次試験 面接試験
◆試験日・場所
一次・二次試験 2月16日(火) 幕別町役場
◆合格から採用まで
二次試験は、一次試験合格者のみ実施します。二次試験合格者については、後日行う健康診断などにより採否を決定します。
◆採用予定日 平成28年4月1日
◆申込書の入手方法
①申込書を幕別町役場総務課(〒089-0692・幕別町本町130番地)に請求してください。
②郵送により請求する場合は、封筒の表に「試験申込書請求[臨床心理士職]」と朱書きし、あて先を明記して120円切手を貼った返信用封筒(折らずにA4版が入る大きさのもの)を同封してください。
③町のホームページより、様式をプリントアウトしてください。この場合、A4サイズの用紙に両面印刷してください。
◆申込受付期間
1月6日(水)～2月1日(日)
※郵送の場合は、2月1日の消印有効。
問・申 総務課総務係(Tel【幕】54-6608)

通年雇用支援セミナーのご案内

十勝北西部通年雇用促進協議会では、季節労働者の通年雇用化を図るためのセミナーを開催します。講演および助成制度の説明の後、個別相談や各講習の優先申し込みの受付を行います。

- ◆日時・場所
1月14日(水) 芽室町 めむろ駅前プラザ
1月19日(火) 音更町 共栄コミュニティセンター 午後1時30分～4時30分
◆持ち物
・講習を申し込まれる方のみ
運転免許証、印鑑、直近の雇用または離職に係る雇用保険の手続きの書類
・希望講習に応じて 技能講習修了証
問 十勝北西部通年雇用促進協議会
(フリーダイヤル 0120-980-454)
商工観光課観光労働係(Tel【幕】54-6606)

中小企業退職金共済制度加入促進補助金のご案内

中小企業退職金共済制度((独)勤労者退職金共済機構中退共事業本部)及び北海道中小企業従業員退職金共済制度(北海道商工会連合会)の加入を促進し、中小企業に就業する従業員の福祉向上と雇用の安定化を図り、あわせて中小企業の振興に資することを目的に、対象となる事業主の方に補助金を交付します。

- 詳細は、お問い合わせください。
◆申請期日 1月29日(金)
問 商工観光課商工振興係(Tel【幕】54-6606)
幕別町商工会(Tel【幕】54-2703)
幕別町農民同盟(Tel【幕】54-4122)

雪による被害を防止するために

雪による被害を防止するため、特に車の運転、除雪を行う際は次の点に注意しましょう。

- ◆車で外出するときに気をつけること
・防寒着・長靴・手袋・スコップ・けん引ロープなどを車に用意し、十分に燃料があることを確認する。
・地吹雪などで、運転に危険を感じたら、無理をせず道の駅やガソリンスタンド、コンビニエンスストア、駐車場など安全な場所で天気の回復を待つ。
・車が雪に埋まったときは、エンジンを切って救助を待つ。防寒などでやむを得ずエンジンをかけるときは窓を開けて換気し、こまめにマフラーまわりを除雪する。
◆除雪を行うときに気をつけること
・健康に注意し、無理に除雪作業は行わない。
・屋根の下を通るときは「雪」や「つらら」に注意する。
○除雪機を使用するとき
・周囲を確認し、通行人や子ども等に注意する。
・機械に巻き込まれないように服装に注意する。
・雪が詰まる等の機械トラブルが発生したときは必ずエンジンを停止する。
問 町民課交通防災係(Tel【幕】54-6601)

南勢牧場の生牧草を売り払います

肥培管理された生牧草を売り払いますので、希望される方は申し込みください。

- ◆対象者 町内家畜飼養農家
◆牧草内容
生牧草(チモシー 20%、オーチャード80%)
A団地4.44ha、B団地3.84ha、C団地3.3ha
◆売買価格 1haあたり5万円
◆売渡期間 契約日～10月31日(日)(単年契約)
◆申込期限 1月15日(金)
◆説明会・抽選会
1月22日(金) 午前10時 役場2階会議室
問・申 農林課牧場係(Tel【幕】54-6605)

※注 市外局番【幕】0155【忠】01558

平成28年度(中間年)競争入札参加資格審査申請を受付けます

平成28年度に幕別町が発注する建設工事、設計等、物品、業務委託に係る競争入札参加資格審査の登録を新規に希望する場合は、次により申請の手続きを行ってください。

- ※今回の受付は、平成27・28年度の定時申請で競争入札参加資格審査申請を提出していない事業者を対象としています。
◆受付期間 2月1日(月)～29日(月) (土曜、日曜、祝日を除く)
◆受付場所 役場3階 総務課管財係
◆資格要件等の閲覧場所 総務課内
◆資格の有効期間
平成28年4月1日～平成29年3月31日までの1年間
◆申請書等
【建設工事、設計等】
道内市町村の統一様式、幕別町独自様式、添付書類等
【物品、業務委託】
幕別町独自様式、添付書類等
※申請様式の変更、社会保険等への加入資格要件の追加などがありますので、必ず閲覧場所の告示文または町ホームページをご確認ください。
問 総務部総務課管財係(Tel【幕】54-6608)

平成27年度帯広圏都市計画に係る変更案の縦覧について

3月に告示予定の帯広圏都市計画に係る変更案の縦覧を次のとおり行います。

- 【帯広圏都市計画公園の変更】
◆都市計画の種類
帯広圏都市計画公園(止若公園)
◆都市計画を定める土地の区域
幕別町本町の一部
◆都市計画変更の内容
名称番号及び公園区域の変更
【帯広圏都市計画用途地域の変更】
◆都市計画の種類
帯広圏都市計画用途地域
◆都市計画を定める土地の区域
幕別町札内青葉町の一部
◆都市計画変更の内容
用途地域の変更
【縦覧について】
◆案の縦覧場所 建設部都市施設課
◆案の縦覧期間 1月6日(水)～20日(火) 午前8時45分～午後5時15分 (土・日曜、祝日を除く)
問 都市施設課計画係(Tel【幕】54-6623)

給食センター(臨時職員)	
募集職種	幕別学校給食センター調理員
募集人数	13人
応募資格	調理師免許取得者(調理業務経験者も可)
勤務日	月曜日～金曜日
勤務時間	午前8時15分～午後3時45分 ※業務内容により早出出勤あり
賃金	時給990円 通 社 雇

忠類学校給食センター調理員	
募集人数	5人
応募資格	調理師免許取得者(調理業務経験者も可)
勤務日	月曜日～金曜日
勤務時間	午前8時15分～午後4時30分
賃金	時給990円 通 社 雇

公共施設管理人の募集

千住生活館・蝦夷文化考古館	
募集職種	千住生活館・蝦夷文化考古館管理業務
募集人員	1人
応募資格	満67歳までの方(昭和24年4月2日以降生まれの方)
勤務日	水曜日～月曜日
賃金	月額157,700円 通 社 雇
雇用期間	平成28年4月1日～平成29年3月31日

※業務内容、勤務時間などの詳細は、お問い合わせください。

- ◆提出書類 履歴書(写真添付)
 - ◆提出期限 1月19日(火)必着
 - ◆提出先 福祉課社会福祉係(保健福祉センター内)、札内支所
 - ◆面接日時 2月上旬(詳細は後日連絡します)
- 問 福祉課社会福祉係 (保健福祉センター内・TEL【幕】54-3811)

環境衛生業務嘱託職員の募集

環境衛生業務員	
業務内容	野犬掃とう、動物死体処理、墓地管理、ごみ清掃等の環境衛生業務
募集人数	1人
応募資格	・満64歳までの方(昭和26年4月2日以降生まれの方) ・普通自動車運転免許取得者
勤務日	月曜日～金曜日 ※土・日曜日、祝日、勤務時間外の勤務があることがあります。
勤務時間	午前8時45分～午後5時30分
賃金	月額174,200円 通 社 雇
雇用期間	平成28年4月1日～平成29年3月31日

- ◆提出書類 履歴書(写真添付)
 - ◆提出期限 1月19日(火)必着
 - ◆提出先 町民課環境衛生係、忠類総合支所地域振興課、札内支所、糠内出張所
 - ◆面接日時 2月上旬(詳細は後日連絡します)
- 問 町民課環境衛生係(TEL【幕】54-6601)

ふるさと館(臨時職員)	
募集職種	一般事務補助員
募集人数	1人
応募資格	簡単なパソコン操作のできる方(ワード・エクセル)
勤務日	水曜日～日曜日のうち3日程度
勤務時間	午前8時45分～午後5時30分
賃金	日額6,380円 通 社 雇

ナウマン象記念館(臨時職員)	
募集職種	一般事務補助員
募集人数	4人
応募資格	特になし
勤務日	水曜日～月曜日
勤務時間	午前8時45分～午後5時30分
賃金	日額6,380円 通 社 雇

トレセン・スポセン(臨時職員)	
募集職種	トレーニング補助員
募集人数	若干名
応募資格	次のいずれかを有している方 ①教員免許(保健体育)資格取得者 ②公益財団法人日本体育協会公認スポーツ指導者(いずれか) ・スポーツ指導員 ・スポーツプログラマー ・フィットネストレーナー ・アスレティックトレーナー ③公益財団法人健康体力づくり事業財団健康運動実践指導者 ④理学療法士 ⑤柔道整復師 ⑥エアロビクス指導員資格取得者
勤務日	月曜日～金曜日(土・日曜日勤務あり)
勤務時間	午前8時45分～午後9時15分のうち7時間45分 ※早番、遅番あり
賃金	日額7,170円～7,470円 通 社 雇

※勤務日、勤務時間が変更となる場合があります。

町民プール(臨時職員)	
募集職種	町民プール監視員
募集人数	11人
応募資格	水泳ができる方
勤務内容	プール監視業務、施設維持管理業務
勤務日	【札内東・南・北・糠内各町民プール】月曜日～日曜日の隔日勤務 【幕別プール】月曜日～日曜日の3人体制による2交代制
勤務時間	【札内東・南・北・糠内各町民プール】午前9時～午後5時の間(6月上旬～9月上旬までの勤務) 【幕別プール】午前9時～午後8時までの間(2交代制)(5月上旬～9月下旬までの勤務)
賃金	時給800円 通 雇

※募集人員、勤務日、勤務時間が変更となる場合があります。

平成28年度教育委員会臨時職員登録者と嘱託職員の募集

- ◆募集職種・資格・雇用条件
次の表を参照してください。
※必要な資格は、平成28年4月1日までに取得見込みの方であれば応募できます。
- ◆登録有効期間
平成28年4月1日(金)～平成29年3月31日(金)
※面接の上で登録を決定しますが、登録されても雇用されない場合があります。
- ◆提出書類
・臨時職員の方 登録申込書(写真添付)
・嘱託職員の方 履歴書(写真添付)

応募資格に教員免許とある職種に応募する方は、教員免許状の写し

- ◆申込期限 1月19日(火)必着
 - ◆提出先 教育委員会総務係、忠類総合支所生涯学習係、札内支所、糠内出張所
 - ◆面接日時
・忠類地区 2月3日(水)
・幕別地区 2月4日(木)、5日(金)
※詳細は後日連絡します。
- 問 教育委員会総務係(TEL【幕】54-2006)

町内小中学校(臨時職員)	
募集職種	学校事務補助員
応募資格	特になし
勤務日	月曜日～金曜日
勤務時間	午前8時～午後4時45分を基本とし、各学校が設定。(春・夏・冬休み中は勤務なし)
賃金	日額6,720円 通 社 雇

図書館(臨時職員)	
募集職種	司書(本館・札内分館)
募集人数	7人
応募資格	図書館司書資格取得者・簡単なパソコン操作のできる方(ワード・エクセル)
勤務時間	午前9時30分～午後6時15分(土・日曜日勤務あり) 【札内分館】木曜日の遅番の時は、午前11時30分～午後8時15分
賃金	月額151,000円 通 社 雇

スワディ号運転手	
募集職種	スワディ号運転手
募集人数	1人
応募資格	大型自動車運転免許取得者(マイクロバス以上の大型自動車の運転経験のある方)簡単なパソコン操作のできる方
勤務日	月・水・木・金曜日
勤務時間	午前9時30分～午後5時15分
賃金	日額5,810円 通 雇

忠類分館事務補助員	
募集職種	忠類分館事務補助員
募集人数	1人
応募資格	簡単なパソコン操作のできる方(ワード・エクセル)
勤務時間	午前9時30分～午後6時15分(土・日曜日勤務あり)
賃金	日額6,610円 通 社 雇

クマゲラハウス(臨時職員)	
募集職種	一般事務補助員
募集人数	2人
応募資格	特になし
勤務日	月曜日～日曜日 2人体制による隔日勤務
勤務時間	午前8時45分～午後5時30分(4月下旬～11月上旬までの勤務)
賃金	日額6,380円 通

※注 市外局番【幕】0155【忠】01558

農業関係臨時職員の募集

町営牧場（南勢・共栄・晩成）	
募集職種	家畜飼養作業と関連農業機械の作業
募集人員	5人
応募資格	普通自動車運転免許取得者
勤務日	月曜日～日曜日(交代制で休み)
勤務時間	午前8時～午後4時45分
賃金	日額10,840円 通 社 雇
雇用期間	平成28年4月下旬～10月
※家畜の扱いに精通している方を希望。	

試験圃場（新和）	
募集職種	試験圃場作業員
募集人員	1人
応募資格	普通自動車運転免許取得者(A.T限定は除く)
勤務日	月曜日～金曜日
勤務時間	午前8時45分～午後5時30分
賃金	日額7,480円 通 社 雇
雇用期間	平成28年4月中旬～11月

- ◆提出書類 臨時職員登録申込書(写真添付)
- ◆提出期限 1月19日(火)必着
- ◆提出先 農林課、忠類総合支所経済建設課、札内支所、糠内出張所
- ◆面接日時 2月上旬(詳細は後日連絡します)
- 問 農林課(TEL【幕】54-6605)

ふるさと味覚工房（新和）	
募集職種	指導員(常勤)
募集人員	1人
応募資格	栄養士または食品衛生管理者の資格取得者
勤務日	週5日(土・日曜日勤務あり、火曜日・祝日は休み)
賃金	日額7,170円 通 社 雇
募集職種	補助指導員(非常勤)
募集人員	1人
応募資格	なし
賃金	日額6,380円 通 (常勤指導員と同等の資格者は日額7,170円)
勤務日	週1日程度(土・日曜日勤務あり、火曜日・祝日は休み)
勤務日数	年間80日程度

- 《共通事項》
- | | |
|------|----------------------|
| 業務内容 | 食品加工や調理の指導等 |
| 勤務時間 | 午前8時45分～午後5時30分 |
| 雇用期間 | 平成28年4月1日～平成29年3月31日 |
- ◆提出書類 臨時職員登録申込書(写真添付)
 - ◆提出期限 1月19日(火)必着
 - ◆提出先 農業振興公社、農林課、忠類総合支所経済建設課、札内支所、糠内出張所
 - ◆面接日時 2月上旬(詳細は後日連絡します)
 - 問 農業振興公社(TEL【幕】57-2711)

農業振興公社（新和）	
募集職種	一般事務補助員
募集人員	1人
応募資格	普通自動車運転免許取得者 簡単なパソコン操作(ワード・エクセル)のできる方
勤務日	月曜日～金曜日(土・日曜日、祝日は休み)
勤務時間	午前8時45分～午後5時30分
勤務場所	町農業担い手支援センター（新和）
賃金	日額6,380円 通 社 雇
登録期間	平成28年4月1日～平成29年3月31日

- ◆提出書類 臨時職員登録申込書(写真添付)
- ※申込書は提出先にあります。
- ◆提出期限 1月19日(火)必着
- ◆提出先 農業振興公社、農林課、忠類総合支所経済建設課、札内支所、糠内出張所
- ◆面接日時 2月上旬(詳細は後日連絡します)
- 問 農業振興公社(TEL【幕】57-2711)

役場臨時職員(一般事務補助)の登録者募集

役場・各支所・出張所・保健福祉センター	
募集職種	一般事務補助員(長期・短期)
勤務場所	役場・各支所・出張所・保健福祉センター、教育委員会、学校給食センター
応募資格	簡単なパソコン操作(ワード・エクセル)のできる方
勤務日	月曜日～金曜日(土・日曜日、祝日は休み)
勤務時間	午前8時45分～午後5時30分(休憩1時間)
賃金	日額6,380円 通 社 雇
登録期間	平成28年4月1日～29年3月31日

- ◆提出書類 臨時職員登録申込書(写真添付)
- ◆提出期限 1月19日(火)必着
- ◆提出先 総務課職員係、忠類総合支所地域振興課、札内支所、糠内出張所
- ◆面接日時 忠類地区 2月3日(火)
幕別地区 2月4日(水)
- ※詳細は後日連絡します。
- 問 総務課職員係(TEL【幕】54-6608)

保健・福祉・こども課関係臨時職員の募集

臨時介護認定調査員(平成27年度)	
募集内容	介護認定調査業務
募集人員	1人
応募資格	介護支援専門員資格取得者、看護職・介護職の資格取得者 認定調査員研修修了の方(未修了の方は、採用後研修を受講すること) 普通自動車運転免許取得者
勤務日	月曜日～金曜日
勤務時間	午前8時45分～午後5時30分
賃金	日額8,950円 通 社 雇
雇用期間	平成28年2月1日～28年3月31日

- ◆提出書類 履歴書(写真添付)
介護支援専門員証、または看護職か介護職の免許証の写し、認定調査員研修修了証明書の写し
- ◆提出期限 1月19日(火)必着
- ◆提出先 保健課介護支援係(保健福祉センター内)、札内支所、保健福祉課保健予防係(ふれあいセンター福寿内)
- ◆面接日時 1月下旬(詳細は後日連絡します)
- 問 保健課介護支援係(保健福祉センター内・TEL【幕】54-3811)

診療車運転業務臨時職員	
募集内容	診療車の運転・車両点検整備、事務補助など
募集人員	1人
応募資格	普通自動車運転免許取得者
勤務日	・週2日(火・水曜日) ・月2回隔週金曜日
勤務時間	午後12時30分～5時30分
賃金	日額5,320円 通
雇用期間	平成28年4月1日～29年3月31日

- ◆提出書類 履歴書(写真添付)、普通免許証の写し
- ◆提出期限 1月19日(火)必着
- ◆面接日時 詳細は後日連絡します。
- 問・提 保健課健康推進係(保健福祉センター内・TEL【幕】54-3811)

発達支援センター臨時保育士	
募集内容	発達支援に係る療育
募集人員	1人
応募資格	保育士資格取得者(発達に支援を必要とする子どもに対する療育経験者)
勤務日	月曜日～金曜日
勤務時間	午前8時45分～午後5時30分
賃金	月額164,300円 通 社 雇
雇用期間	平成28年4月1日～29年3月31日

- ※雇用条件などの詳細は、お問い合わせください。
- ◆提出書類 履歴書(写真添付)、保育士免許証の写し
- ◆提出期限 1月19日(火)必着
- ◆提出先 発達支援センター(保険福祉センター内)、札内支所、保健福祉係(ふれあいセンター福寿内)
- ◆面接日時 2月上旬(詳細は後日連絡します)
- 問 発達支援センター(保健福祉センター内・TEL【幕】54-6533)

認可保育所	
募集職種	臨時保育士
応募資格	保育士資格取得者、または平成28年3月31日までに取得見込みの方
賃金	月額164,300円 通 社 雇
募集職種	代替保育士
応募資格	無資格でも可能
賃金	日額7,150円 通
募集職種	調理兼管理人
応募資格	調理師免許取得者、または平成28年3月31日までに取得見込みの方
賃金	月額149,200円 通 社 雇
募集職種	代替調理兼管理人
応募資格	無資格でも可
賃金	日額6,680円 通

へき地保育所	
募集職種	臨時保育士
応募資格	保育士資格取得者、または平成28年3月31日までに取得見込みの方
賃金	日額8,520円 通 社 雇
募集職種	代替保育士
応募資格	無資格でも可能
賃金	日額7,150円 通

学童保育所	
募集職種	放課後児童支援員
応募資格	教員免許・保育士資格取得者、または平成28年3月31日までに取得見込みの方
賃金	日額【主任】(全日) 8,670円 通 社 雇 (半日) 5,200円 通 社 雇 【補助】(全日) 8,330円 通 社 雇 (半日) 4,990円 通 社 雇

募集職種	代替支援員
応募資格	無資格でも可能
賃金	日額(全日) 8,330円 通 (半日) 4,990円 通

※職種別の採用人数は若干名です。勤務日、勤務時間の詳細は、お問い合わせください。

- ◆有効期間 平成28年4月1日(金)～平成29年3月31日(金)まで
- ◆提出書類 登録申込書(写真添付)
- ◆提出期限 1月19日(火)必着
- ◆提出先 こども課保育係(保健福祉センター内)、札内支所、保健福祉課福祉係(ふれあいセンター福寿内)
- ◆面接日時 2月5日(金)(詳細は後日連絡します)
- 問 こども課保育係(保健福祉センター内・TEL【幕】54-3811)

※注 市外局番【幕】0155【忠】01558

緑町団地【単身者住宅】入居者の募集

◆募集する住宅

Table with columns: 募集する住宅, 階数, 間取り, 建設年, 浴槽, 給湯設備, 家賃. Rows include details for 緑町 緑町22-5 耐火3階建て with options for 1-201 and 2-305.

- ◆定期募集期間 1月6日(水)~13日(水)(土日祝日は除く)
◆定期募集住宅の抽選会 2月1日(月) 午前10時(午前9時30分より受付) 幕別町役場4階 会議室
◆入居説明会 2月10日(水) 午前10時 幕別町役場4階 会議室

◆入居資格等 入居資格、申し込み方法などの詳細はお問い合わせください。
申 都市施設課住宅係、忠類総合支所経済建設課建設管理係、札内支所
問 都市施設課住宅係(Tel【幕】54-6623)

町税の納税相談窓口を開設します

納期ごとの支払いが困難な方、分割での支払いを希望される方で、平日の昼間に相談ができない方は、「納税相談窓口」を開設しますので、ご利用ください。

- ◆日時 1月16日(土)~1月22日(金)
・役場2階税務課、札内支所
平日夜間 午後5時30分~8時まで
土・日 午前10時~午後4時まで
・忠類総合支所1階地域振興課
平日夜間 午後5時30分~8時まで
※忠類総合支所は19日(水)、20日(木)のみとなります。
◆持ち物 印鑑
問 税務課納税係(Tel【幕】54-6603)
忠類総合支所地域振興課税務管財係(Tel【忠】8-2111)

善行のあった青少年を推薦してください

- ◆対象者 町内在住または町内の学校に通学する児童生徒、18歳未満の青少年、または、その人たちが構成する団体で、次のいずれかに該当する方。
・地域の環境美化につくした方
・親切を心がけ実践している方
・奉仕活動をしている方
・その他、多くの人が善行であると認めることができる方
◆対象期間 平成27年2月1日~平成28年1月31日の間の善行
◆提出書類 推薦書 ※推薦書の様式は提出先にあります。
◆提出期限 2月1日(月)
◆提出先 教育委員会社会教育係
◆表彰式 3月20日(日)
「幕別町文化賞・スポーツ賞等表彰式」の席上で行います。
◆主催 幕別町児童生徒健全育成推進委員会
問 教育委員会社会教育係(Tel【幕】54-2006)

公営住宅料に関する夜間相談窓口を開設します

著しく収入が低い方、病気や失業などの特別な事情がある方で、住宅料減免を希望される方や公営住宅料についてご相談のある方は、次の日程で夜間相談窓口を開設しますので、ご利用ください。

- ◆日時 1月13日(水)、27日(水)
午後5時30分~7時まで
◆場所 役場4階都市施設課、忠類総合支所2階経済建設課、札内支所
◆持ち物 印鑑、直近の収入を証明できるもの(給与証明書、年金振込通知書など)
問 都市施設課住宅係(Tel【幕】54-6623)
忠類総合支所経済建設課建設管理係(Tel【忠】8-2111)

確定申告用「障害者控除対象者認定書」の交付について

満65歳以上の方で、障害者手帳(身体障害者手帳、療育手帳または精神障害者福祉手帳)をお持ちでない方が、次の認定基準に該当する場合、「障害者または特別障害者に準ずる者」として、所得税法と地方税法上の障害者控除を受けることができます。

- この適用を受けるには、毎年、町の認定を受ける必要があります。
◆障害者控除対象者としての認定
①要介護認定者で、要介護1と要介護2の方
②要支援認定者(要支援1と要支援2)のうち、認知症がある方
※上記に該当する方で症状が重たい方は、その状態により特別障害者控除対象者として認定する場合があります。
◆特別障害者控除対象者としての認定
要介護認定者で、要介護3から要介護5までの方
◆申請方法
認定を受けようとする方は、保健福祉センター、ふれあいセンター福寿、札内支所、糠内・駒島出張所に申請してください。
問 福祉課障害福祉係(保健福祉センター内【幕】54-3811)

公営住宅入居者の募集

◆入居資格(1~4のすべてに該当すること)

- 1 住宅にお困りの方
2 同居する親族がいる方(単身の場合は、昭和31年4月1日以前生まれの方)
3 公営住宅法に定める収入基準以内の方(詳細は、お問い合わせください)
4 申込者と同居予定者が暴力団員でない方

◆定期募集する住宅

- ・優先公募の住宅
①の公営住宅は、バリアフリーの住宅となっており、60歳以上の高齢者のみの世帯または歩行困難な障がいのある方が同居する世帯を優先的に受け付けます。詳細はお問い合わせください。

Table with columns: 募集する住宅, 階数, 間取り, 建設年, 浴槽, 給湯設備, 家賃. Row 1: 旭町西(1-101) 1 2LDK H13 有 リース 19,900円~39,100円

◆一般公募の住宅(③、④の住宅は、今回の募集で応募がない場合は、随時募集します)

Table with columns: 募集する住宅, 階数, 間取り, 建設年, 浴槽, 給湯設備, 家賃. Rows 2-13 including 旭町東(2-203), 旭町東(3-206), 南町(1-8), etc.

◆随時募集中の住宅(入居申し込みがあった時点で、募集終了となります)

Table with columns: 募集する住宅, 階数, 間取り, 建設年, 浴槽, 給湯設備, 家賃. Rows 14-21 including 新緑町東(2-31), 新緑町西(1-14), etc.

◆定期募集期間

- 優先公募の住宅 1月6日(水)~13日(水)(土・日曜日、祝日は除く)
一般公募の住宅 1月14日(木)~20日(水)(土・日曜日、祝日は除く)

◆定期募集住宅の抽選会 2月1日(月) 午後2時(午後1時30分より受付) 幕別町役場4階 会議室
※当日欠席の場合は、住宅係職員が代理で抽選を行い、後日、文書で結果をお知らせします。

◆入居説明会 2月10日(水) 午後2時 幕別町役場4階 会議室
※2月11日(木)~17日(水)までに入居願います。

◆入居資格等 入居資格、申し込み方法などの詳細はお問い合わせください。
申 都市施設課住宅係、忠類総合支所経済建設課建設管理係、札内支所
問 都市施設課住宅係(Tel【幕】54-6623)

マイナンバーの通知カードは届いていますか?

町では、マイナンバー制度による個人番号(マイナンバー)を記載した「通知カード」を、町に住民票を有するすべてのの方に簡易書留で郵送しています。

「通知カード」は世帯主あての封筒に世帯全員分

を同封しています。

個人番号は、平成28年1月から社会保障・税・災害分野での手続きに使用することになりますので、届いた「通知カード」は大切に保管してください。

なお、町に住民票を有する方で、「通知カード」が届いていない方は、下記までご連絡願います。

問 町民課住民年金係(Tel【幕】54-6602)

※注 市外局番【幕】0155【忠】01558

2月の健康講座

講座名	時間	幕別トレセン	札内スポセン
転倒しない体づくり	13:30~	1、8、15、22、29日㊦	2、9、16、23日㊦
Enjoy!イキキサーキット	19:30~	9、23日㊦	4、18、25日㊦
はじめてエアロビクス	14:00~	12日㊦	24日㊦
	19:30~	2、16日㊦	29日㊦
ZUMBA(ズンバ)	14:00~	26日㊦	10日㊦
	19:30~		15日㊦
みんなでスッキリサーキット	14:00~	5、19日㊦	3、17日㊦
講座名	時間	忠類体育館	
ゆったりストレッチ&快適運動	14:30~	4、18、25日㊦	

問・教育委員会社会体育係(TEL【幕】54-2006)・札内スポーツトレーニング室(TEL【幕】56-1044)・幕別トレセン(TEL【幕】54-2106)
・忠類体育館、忠類コミセン(TEL【忠】8-2201/忠類総合支所内・生涯学習係)

からだ読み解き講座 ~健康フォロー教室~

今年の健診結果で、生活習慣に関係する値がやや高めだった方に向けた講座です。
保健師・栄養士・運動指導員と一緒に、生活の中でできる工夫を一緒に見つけていきましょう。

◆内容 ※連続3回コース

	日時	会場	持ち物	内容
1	1月25日㊦ 9:30~11:30	百年記念ホール 和室	最近の健診結果 事前アンケート 筆記用具	『からだ読み解きの秘訣』 保健師と一緒に今回の健診結果を読み解 きます。
2	2月1日㊦ 9:30~13:00	百年記念ホール 和室・調理室	エプロン、三角巾、手 拭タオル 参加料300円	『貴方のからだにあった食事の秘訣』 管理栄養士の講話と、調理実習を通して毎 日の食事を振り返ります。
3	2月10日㊦ 9:30~11:30	札内スポーツ センター研修室	運動しやすい服装、室 内用運動靴、タオル、 水分補給用の飲み物	『私にも続けられる！運動の秘訣』 運動指導員と一緒に、講話と実演を通して 運動の効果を学びます。

◆対象 ①②に当てはまる方

①40歳以上75歳未満の町民で今年健診(スマイル健診・職場健診・人間ドックなど)を受けた方

②健診結果のうち以下の検査結果が高めだった方

BMI・腹囲・血圧・糖代謝(血糖、HbA1c)・血中脂質(中性脂肪、LDLコレステロール)

◆参加料 300円(調理実習材料費)

◆定員 15名(先着順)

◆申込期限 1月15日㊦まで

問・申 保健課健康推進係(保健福祉センター内・TEL【幕】54-3811)

第35回町民スキー大会

◆日時 2月7日㊦

受付 午前8時30分~9時

開会式 午前9時30分~

◆場所 明野ヶ丘スキー場

◆種目 大回転2セット

◆参加費 小・中学生一人500円

高校生以上一人1,000円(当日納入)

◆申込期限 2月5日㊦ ※当日の申し込みも可

◆主催 町スキー協会

問・申 町スキー協会事務局・妹尾

(TEL【幕】55-2982)

幕別スキー学校を開校

◆開校期間 1月13日㊦~2月18日㊦

・スキー(一般、ジュニア) 毎週水・木曜日

・スノーボード 1月12日㊦、19日㊦、26日㊦

◆開催場所 明野ヶ丘スキー場

◆講習時間 午後7時~8時30分

◆講師 全日本スキー連盟・北海道スキー連盟公
認指導員

◆申込方法 開校日よりスキー場事務所まで受け付
けします。

◆主催 町スキー協会

問 町スキー協会事務局・北原

(TEL 090-3399-4209)

幕別町ことばを育てる親の会講演会

◆日時 1月30日㊦ 午後1時~4時

◆場所 札内福祉センター

◆テーマ

『知りたい 聞きたい しゃべりたい パート2』
平成22年に開催された30周年記念シンポジウム
での年齢別に分かれてのフリートークが好評
だったため、第2弾を開催します。

◆講師

○就学前 藤田晴美氏(上士幌町教育委員会子ども課主査)

○小学校 吉藤さゆり氏(十勝ADHD&LD懇話会
代表、学校心理士)

○中学校・就労 二宮信一氏(北海道教育大学釧路校准教授)

◆内容

前半は、就学前、小学校、中学校から就労まで、そ
れぞれの立場からお話をさせていただきます。後半
は、年齢別グループに分かれ、フリートークを行
います。子育てで悩んでいることや聞いてみたい
ことを持ち寄り、みんなで考えてみませんか。

◆参加料 無料

◆主催 幕別町ことばを育てる親の会

◆共催 幕別町発達支援センター

問 幕別町発達支援センター (TEL【幕】54-6533)

幕別町サッカー協会設立20周年記念
第14回幕別町フットサル大会

◆日時 2月28日㊦ 午前8時~午後5時

◆場所 幕別中学校体育館

◆参加資格 町内に在住、通勤・通学する方がチー
ム代表者であること、または町サッカー協会が
認めたチーム

◆参加料 1チーム3,000円

◆申込期限 2月5日㊦ (先着16チーム)

◆その他 保険(けが)加入は、各チームで対応願います。

◆主催 町サッカー協会

問・申 町サッカー協会事務局・鳴海

(TEL 090-9082-2513)

男の料理教室

男性も、手軽においしい健康食作りが学べる教
室です。

◆日程・場所・定員 時間 午前10時~午後1時

日程	場所	定員
2月3日㊦	保健福祉センター	16人
3月2日㊦		
2月17日㊦	百年記念ホール	

◆対象 20歳以上の男性

◆内容 2月3日㊦は鮭と野菜のピリ辛焼き、け
んちん汁等のメニューを作ります。

◆参加費 300円/1日

◆持ち物 エプロン・三角巾・手ふきタオル

◆申込期限 1月28日㊦

問 保健課栄養指導係
(保健福祉センター内・TEL【幕】54-3811)

※注 市外局番【幕】01555【忠】01558

東十勝障がい者就労支援ネットワーク
セミナー

障がいのある方、その家族、企業などを対象とし
た就労についての相談会と就労支援に関するセミ
ナーを開催します。

◆日時 2月4日㊦

午前11時~正午 就労相談会(要予約)

対象者:障がいのある方、その家族、企業の方等

午後1時30分~2時30分 就労支援セミナー

午後2時40分~3時40分 情報交換会

◆場所

浦幌町保健福祉センター(浦幌町字北町8番地1)

◆申込方法

電話またはFAXで申し込みください。

申込の際は、「氏名・所属・住所・連絡先」をご連絡
ください。

※就労相談会は、前日までに申し込みください。

問・申 十勝障がい者就業・生活支援センターだいち

(TEL 0155-24-8989 Fax 0155-20-7367)

『インクルーシブ教育先進国アイスラン
ドの教育』視察報告会

毎月第4火曜日に開催している幕別町自立支援
協議会定例会で、アイスランドでの先進的なイン
クルーシブ教育現場視察の報告会を行います。

関係機関の方、興味のある方はご参加ください。

◆日時 1月26日㊦ 午後6時

◆場所 保健福祉センター

◆テーマ 「アイスランドの教育~氷河と火山の
国の挑戦~」

問 福祉課障害福祉係

(保健福祉センター内【幕】54-3811)

幕別消防団出初式

消防団員による行進と式典を行います。ぜひ見
学ください。

◆日時 1月7日㊦ 午前10時30分~

◆場所 分列行進(町民会館前)

式典(町民会館地下大集会室)

※各分団の招集サイレンが次の時間に鳴ります。

分団名	時間
・第1分団 ・第2分団札内部 ・第3分団駒島部 ・忠類分団	午前8時30分
・第2分団途別部 ・第3分団糠内部	午前9時

問 幕別消防署消防課消防係(TEL【幕】54-2434)

幕別・忠類合併 10周年記念

第33回

ちゅうるい

忠類 ナウマン 全道そり大会



昨年の「スピード賞」記録
コース 約150m
優勝タイム **13:22秒**
★2位 13:69秒
★3位 14:63秒
★ワーストタイム 1分40秒

夢と笑いをのびせし!!

参加募集!!

先着 50台

【受付期間】
2016年1月6日(水)～31日(日)必着
※大会への参加には事前のお申込みが必要です。

スピード賞

1位 **5万円**
2位 **3万円** 3位 **2万円**

グッドデザイン賞

1位 **10万円**
2位 **7万円** 3位 **5万円**

優勝賞金 VICTORY

賞金総額 **32万円**

「スピード賞」
「グッドデザイン賞」
共に1位の場合

総額 15万円

2016
2/21 日

当日はイベント・セレモニーなど
お楽しみが盛りだくさん!

同時開催 入賞者には豪華賞品あり

雪像造りコンテスト

「バोकくん」「クマガラクくん」をモチーフに雪像づくりにチャレンジしよう!!
★製作日時…2月20日(土)午前9時～
★申込期間…1月6日(水)～
※先着5組(定員になり次第締切となります)

応募方法など詳しくは幕別町商工会忠類支所
又は幕別町観光物産協会HPをご覧ください

連絡バズ時刻表 2月12日(日)17:30までにお申込みください

行き	帰り
役場発……………9:00	特設会場発……………13:30
札内支所発……………9:20	札内支所発……………14:30
特設会場着……………10:20	役場着……………14:50

【申込・問い合わせ】実行委員会事務局 (TEL01558-8-2111)

荒天の場合は2月28日(日)に延期となります。2月28日(日)荒天の場合は、中止とします。

幕別町忠類白銀台スキー場特設会場
【開会式】10:30～【競技】11:00～【売店】10:30～

詳細は幕別町観光物産協会HPをご覧ください
<http://www.makubetsu.jp/kankobussankyokai>

忠類ナウマン全道そり大会事務局
【幕別町商工会忠類支所】
お問い合わせ 申し込み
TEL 01558-8-2141

百年記念ホール講座

■問い合わせ・申込先
幕別町百年記念ホール(TEL【幕】56-8600)

素敵なアクセサリを作ってみませんか? おしゃれ女子のアクセサリ作り講座

◆日時・カリキュラム 時間 午後1時～4時

日程	カリキュラム 材 料 代	講師
1月23日(土)	シルバーアクセサリ 1,500円～2,000円	番匠康子さん
2月13日(土)	ビーズアクセサリ 1,500円～2,000円	磯谷恵さん
3月12日(土)	ジュエルDeCoReアクセサリ 1,000円～2,000円	佐藤信子さん

- ◆場所 百年記念ホール 学習室
- ◆対象 小学生以上の女性12名(男性も可、単発受講可、応募者多数の場合抽選)
- ◆受講料 小中高生600円(単発受講の場合1回200円) 一般1,500円(単発受講の場合1回500円)
- ◆持ち物 ウエットティッシュ、つまようじ等
- ◆申込期限 1月16日(土)
- ※定員に余裕があれば2回目以降の申込可(お問い合わせください)

筆で描く孔版画に挑戦しよう! コロジオン版画講座

◆日時・カリキュラム 時間 午後1時30～3時30分

日程	カリキュラム
2月15日(日)	コロジオン版画の基礎と道具について
2月22日(日)	「少女」を描く(1版)
3月7日(日)	「樹と鳥」を描く(2版)
3月14日(日)	自分のモチーフを描く

- ※都合により内容が変更になる場合もございます。
- ◆場所 百年記念ホール 学習室2
 - ◆講師 千葉 定是さん(町内在住、「十勝孔版画の会」代表)
 - ◆対象 一般10名(単発受講も可、応募者多数の場合抽選)
 - ◆受講料 一般2,000円(単発受講の場合1回500円)
 - ◆材料代 1,200円(単発受講の場合1回300円)
 - ◆持ち物 汚れても良い服装でお越しください。
 - ◆申込期限 2月8日(日)

※注 市外局番【幕】01555【忠】01558

スノーシュー&ノルディックウォーキング体験しよう! 冬こそウォーキング講座

- ◆日時 2月3日(水)、17日(水) 午後2時～4時
- ◆場所 ・座学:講堂 ・実技:百年記念ホール周辺
※悪天候の時は講堂や大ホールの客席等を使ってウォーキングを行います。
- ◆講師 鞘野 紳量さん(ノルディックフィットネス協会 アドバンスインストラクター)
- ◆定員 一般15名(応募者多数の場合は抽選)
- ◆受講料 1,000円
- ◆持ち物 外でウォーキングができる服装、靴でお越しください。専用ポールは貸出いたします。
- ◆締切り 1月27日(水)

「脳力テスト」を開催します ～自分の苦手を知り、認知症を予防しよう～

- 認知症の前駆的な段階として、軽度認知障害(MCI)というものがあります。この時期に、低下しがちな脳機能を鍛えることが、認知症の予防につながります。「脳力テスト」では、5つの脳機能について確認できます。
- ◆日時 脳力テスト 1月22日(金)
テスト結果説明 2月5日(金)
(両日とも) 午前10時～11時30分
 - ◆場所 百年記念ホール 講堂
 - ◆対象 65歳以上の町民(認知症と診断されていない方・介護認定を受けていない方)
 - ◆定員 100名
 - ◆参加費 無料
 - ◆申込期限 1月18日(月)
- 問・申 保健課介護支援係
(保健福祉センター内・TEL【幕】54-3811)

リフレッシュ教室

- ◆日時・場所 時間 午後7時～8時30分
 - ①2月4日(水)、11日(水) 農業者トレーニングセンター アリーナ
 - ②2月18日(水)、25日(水) 札内スポーツセンター アリーナ
 - ◆内容 「ニュースポーツ体験」
全4回の教室で、タスポニー等のニュースポーツを行います。だれでも簡単に楽しめるスポーツなので、お気軽にご参加ください。
 - ◆講師 町スポーツ推進委員
 - ◆参加料 1人300円(保険料等)※初回参加時納入
 - ◆持ち物 上履き用の運動靴
 - ◆申込期限 1月29日(金)
 - ◆主催 町スポーツ推進委員会
- 問・申 教育委員会社会体育係(TEL【幕】54-2006)

幕別町図書館 Tel【幕】54-4488
 札内分館 Tel【幕】56-4888
 (百年記念ホール内)
 忠類分館 Tel【忠】8-2930
 (ふれあいセンター福寿内)
 《休館日》
 ・毎週火曜日(祝日と重なった時は翌平日)
 ・図書整理日(毎月最後の平日、今は1/29)
 《開館時間》
 午前10時～午後6時
 ※忠類分館は午後9時まで

1月						
日	月	火	水	木	金	土
					1	2
3	4	5	6	7	8	9
10	11	12	13	14	15	16
17	18	19	20	21	22	23
24	25	26	27	28	29	30
31						

■休館日
 ■札内分館夜間延長(午後8時まで)

◇おはなし会

ちるどらん

今月はお休みです。

ババール

・1月23日㊤ 午前10時30分
 百年記念ホール 視聴覚室

あっちこっち紙芝居

・1月16日㊤ 午前10時30分
 札内分館

おはなしのたね

・1月22日金 午後4時
 ふれあいセンター福寿

◇展示コーナー

町民の方からたくさんの児童書を寄贈していただきました。

- ◆世界にほこる日本の先端科学技術 全4巻
- ◆国際理解に役立つ世界のお金図鑑 全3巻
- ◆絵本世界の食事 全20巻
- ◆職場体験完全ガイド 全45巻他

今月の行事

年明けは1月6日(水)から開館します。
 2016年も皆様のご利用をお待ちしています。



◆人形劇団みみず(帯広市) 忠類公演

- ◆日時 1月13日(水) 午前10時30分～11時30分
- ◆場所 ふれあいセンター福寿 多目的ホール
- ◆内容 ねずみのすもう
 こんべえとカラス



問 図書館忠類分館(Tel【忠】8-2930)
 ※入場無料です。お気軽にお越しください。

◆「幸せのしずくであつめるみんなの詩」

～浅井美紀パネル写真展～

帯広市在住の浅井美紀さんの写真集「幸せのしずく」のパネル写真を展示します。全作品を3グループに分けて、本館・札内分館・忠類分館の3館で展示します。また、期間中、パネル写真について、思ったこと、思いついたタイトルを皆さまから募集いたします。

- ◇巡回スケジュール 1月6日(水)～1月20日(水)
 1月22日(金)～2月11日(木)
 2月13日(土)～2月28日(日)
 (1月21日と2月12日はパネルの移動日)

◇全体展示(本館のみ) 3月2日(水)～3月7日(月)
 ※全体展示期間は、本館で、すべてのパネル写真と皆さまから集まったコメントを展示します。

◆図書館スタッフと遊ぶ! 学ぶ! MCL講座

◇人を通して本を知る・本を通して人を知る! ビブリオバトル

- 日時 1月24日(日) 午後1時30分～3時
- 場所 図書館本館
- 対象 小学生以上
- 持ち物 おすすめ本を1冊お持ちください。
 ※申し込み不要。直接会場にお越しください。
 ※好きな本を紹介し合う場です。お気軽にお越しください。
- 問 図書館本館(電話【幕】54-4488)

1月の図書特別展示

『わが町が舞台』移動展』

2月6日、忠類村との合併10周年を迎える幕別町。町の魅力を再発見するため『知ろう・行こう・そして学ぼう! わが町』をテーマに、身近なところで繰り広げられる舞台をちょっとだけ覗いてみませんか?

1月6日(水)～28日(木) 全館



編集 指定管理者
 まくべつ町民芸術劇場
 TEL 【幕】56-8600
 FAX 【幕】56-8602
 URL http://m100.jp
 メール info@m100.jp

【チケット発売所】
 百年記念ホール・役場住民年金係・役場
 札内支所・忠類総合支所・カシマ写真・
 勝毎サロン・藤丸チケットぴあ・帯広市
 民文化ホールチケットらいぶ・かふえぬ
 かない・酒のきがわ・音更町文化センター

2/21(日)

奥華子 10th Anniversary Concert in 幕別～弾き語り～

10万人が足を止めた魔法の声

- ◇日時 2月21日(日) 午後6時開演
- ◇会場 百年記念ホール 大ホール
- ◇出演 奥華子
- ◇料金 全席自由 3,000円(当日500円増)
- ※未就学児の入場不可
 (託児申込は2月11日(木)まで)

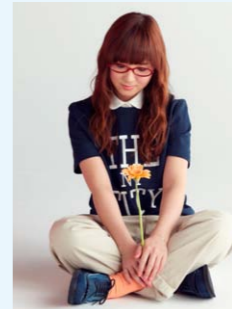

～奥華子～

関東を中心に1年間で2万枚の自主制作CDを手売りする等、驚異的な集客力の路上ライブが話題になり、2005年メジャーデビュー。劇場版アニメーション「時をかける少女」の主題歌となった『ガーネット』で注目を集める。

1/11(月・祝)

ニューイヤーコンサート

- 新春を彩る、箏、尺八、三味線の演奏をご堪能ください。
- ◇日時 1月11日(月・祝) 午後2時開演
- ◇会場 百年記念ホール 講堂
- ◇出演 邦楽ユニット「奏(sou)」 箏:小松忍、残間美紀、半谷桂香、尺八:粥川愛山、澤井仁山、米澤武山、三味線:酒井保行
- ※入場無料、休憩時には薄茶・甘酒等のおもてなし!

1/24(日)

みんなでわくわく雪遊び!

- 冬は外に出て雪で遊ぼう!
- ◇日時 1月24日(日) 午後2時～4時
- ◇会場 百年記念ホール前プラザ
- ◇内容 スノーシュー体験、雪だるま作ろう! スノーキャンドル作り、雪中宝さがし
- ◇参加料 無料(事前申込が必要)
- ◇対象 小学生30名(応募者多数の場合抽選)
- ※スノーキャンドルは1月24日～31日まで毎日夕方から点灯します。※申込期限1月17日(日)

1/30(土)

富良野GROUP公演2016冬「屋根」

- 倉本聰が描く 日本の家族史
- ◇日時 1月30日(土) 午後2時開演
- ◇会場 百年記念ホール 大ホール
- ◇出演 富良野GROUP
- ◇料金 全席指定A席3,500円
 B席3,000円(当日500円増)
- ※未就学児の入場不可。※託児申込は1月20日(水)まで
 ※各プレイガイドにてチケット好評発売中!



2/6(土) 2/7(日)

バレンタインコンサート 2016

- 佐々木源一が、札幌を代表するサックスプレイヤー・ドラマーと地元帯広ミュージシャンをバックにモトコの素敵な歌の世界を演出! どうぞ、皆様! お楽しみください!
- ①2月6日(土) 百年記念ホール 講堂 午後6時
- ②2月7日(日) 忠類コミュニティセンター 午後2時
- ◇出演 佐々木源一(ベース)、MOTOKO(ヴォーカル)、奥野義典(ギター)、NANA(ピアノ)、館山健二(ドラム)
- ◇料金 一般共通1,000円
 中学生以下無料 ※ワンドリンク付(ソフトドリンク)

**街角ギャラリー
 まくべつカメラ友の会 写真展**

- まくべつカメラ友の会の皆さんの写真の数々をご覧ください。
- ◇出展 「まくべつカメラ友の会」
- ◇期間 1月27日(水)～2月1日(日)
- ◇時間 午前9時～午後6時(1月27日は午後1時から公開、2月1日は午後4時まで)
- ◇会場 百年記念ホール ギャラリー
- ◇観覧無料



第27回 まくべつ絵画展～出展作品募集～

- ◇展示期間 1月29日(金)～2月1日(日)
- ◇展示時間 午前9時～午後6時(最終日は正午まで)
- ◇会場 百年記念ホール 講堂
- ◇応募資格 町民および町にゆかりのある高校生以上の方
- ◇応募作品 油彩、水彩、パステル画等
 1人2点まで(号数自由)
- ◇応募期間 1月22日(金)
- ◇作品搬入 1月27日(水)



※注 市外局番【幕】0155【忠】01558

平成28年1月 暮らしのカレンダー

発行 幕別町 〒089-0602
編集 企画室 北海道中川郡幕別町本町1-3-0番地

Fax Tel 幕 54 54
幕 1 3 7 2 7
1 6 6 1 0

※注 市外局番 幕 0 1 5 5
忠 0 1 5 5 8

日曜当番医 (9:00～正午)

10日◎ 景山医院 (錦 町・【幕】 54-2350)
17日◎ おち小児科医院 (新北町・【幕】 56-5522)
24日◎ 十勝の杜病院 (千 住・【幕】 56-8811)
31日◎ 緑町クリニック (緑 町・【幕】 54-6900)

乳幼児健診

13日㊦ 1歳6カ月児健診 12:45～ 福
15日◎ 7・8カ月児健診 12:45～ 福
20日㊦ 3・4カ月児健診 12:20～ 福
21日㊦ 3歳児健診 12:30～ 福
29日◎ 3歳児健診 12:30～ 保
29日◎ 1歳6カ月児健診 12:45～ 保

子育て

12日㊦ あそびの広場 10:00～ 中
19日㊦ あそびの広場 10:00～ さ
22日◎ よちよちサロン 9:20～ 保
24日◎ ぱぱとあそぼう 10:00～ さ
26日㊦ 2歳児相談 9:30～ 幼
26日㊦ あそびの広場 10:00～ 南
28日㊦ パパママ教室 10:00～ 福

暮らし・相談

8日◎ 断酒会 19:00～ 町
20日㊦ 特設人権相談 10:00～ 寿 P16
20日㊦ 特設人権相談 13:00～ 福 P16
27日㊦ 行政相談 13:00～ 福 P16
消費生活相談
毎週㊦㊦ 10:00～ 役
毎週月～金 10:00～ 福
毎月第2、第4㊦ 10:00～ 忠

老人福祉センターバス

13日㊦、18日◎ 幕別線
12日㊦、19日㊦ 駒島・美川線
14日㊦、21日㊦ 古舞線
8日◎、22日◎ 新和・札内線

講座・研修

8日◎ スワディ講座 「羊毛フェルトでつくる、しおりひも」 13:30～ 紛
16日㊦ Editまくべつ2015編集力養成講座 13:00～ 函
20日㊦ ハーブ活用講座第2弾! 10:00～ 百
21日㊦ 町民カレッジ「アンチエイジング講座」 14:30～ 百
22日◎ 脳カテスト 10:00～ 百 P28
23日㊦ おしゃれ女子のアクセサリー作り講座 13:00～ 百 P28
24日◎ 人を通して本を知る・本を通して人を知る! ビブリアバトル 13:30～ 函 P31
25日◎ からだ読み解き講座 ～健診フォロー教室～ 9:30～ 百 P27
25日◎ 手軽にMYみそ作り講座 10:00～ 百
26日㊦ 「インクルーシブ教育先進国アイスランドの教育」視察報告会 18:00～ 保 P26
30日㊦ 幕別町ことばを育てる親の会 講演会 13:00～ 福 P26

イベント・スポーツ

6日㊦ 初心者スケート教室 10:00～ 運
7日㊦ 幕別消防団出初式 10:30～ 町 P26
9日㊦ 第46回スピードスケート選手権大会 10:00～ 運
9日㊦ 初心者スキー・スノーボード教室 10:00～ 明
9日㊦ ジュニアスキー教室 10:30～ 白
9日㊦ ちびっこスキー教室 13:00～ 白
10日◎ 初心者スキー・スノーボード教室 10:00～ 明
11日◎ ニューイヤーコンサート 14:00～ 百 P30
13日㊦ 人形劇団みみず(帯広市)忠類公演 10:30～ 寿 P31
16日㊦ ジュニアスキー教室 10:30～ 白
16日㊦ ちびっこスキー教室 13:00～ 白
17日◎ 第18回小学生限定雪上綱引き大会 10:00～ パ
23日㊦ ジュニアスキー教室 10:30～ 白
23日㊦ ちびっこスキー教室 13:00～ 白
24日◎ みんなでわくわく雪遊び! 14:00～ 百 P30
30日㊦ 富良野GROUP公演2016冬「屋根」 14:00～ 百 P30

役 ■ 幕別町役場 【幕】 54-2111
忠 ■ 忠類総合支所 【忠】 8-2111
札 ■ 札内支所 【幕】 56-2111
糠 ■ 糠内出張所(糠内公民館) 【幕】 57-2140
駒 ■ 駒島出張所 【幕】 57-2171
町 ■ 町民会館 【幕】 54-3030
百 ■ 百年記念ホール 【幕】 56-8600
保 ■ 保健福祉センター 【幕】 54-3811
福 ■ 札内福祉センター 【幕】 56-2111
寿 ■ ふれあいセンター福寿 【忠】 8-2910
中 ■ 幕別中央保育所 【幕】 54-2552

さ ■ 札内さかえ保育所 【幕】 25-9011
南 ■ 札内南保育園 【幕】 56-3326
幼 ■ 子育て支援センターあおば分室 【幕】 56-3811
函 ■ 図書館本館 【幕】 54-4488
紛 ■ 図書館忠類分館 【幕】 8-2930
ス ■ 札内スポーツセンター 【幕】 56-4083
白 ■ 白銀台スキー場
明 ■ 明野ヶ丘スキー場
運 ■ 運動公園スケートリンク
パ ■ 幕別パークプラザ

QRコード



■Eメール koho@town.makubetsu.lg.jp
■ホームページアドレス
パソコン・スマートフォン用 <http://www.town.makubetsu.lg.jp>

携帯電話用 <http://www.town.makubetsu.lg.jp/i/>