

報告第9号

株式会社幕別町地域振興公社に係る令和5年度事業計画書及び
令和4年度決算に関する書類の提出について

地方自治法（昭和22年法律第67号）第243条の3第2項の規定により、株式会社幕別町地域振興公社に係る令和5年度事業計画書及び令和4年度決算に関する書類を別添のとおり提出する。

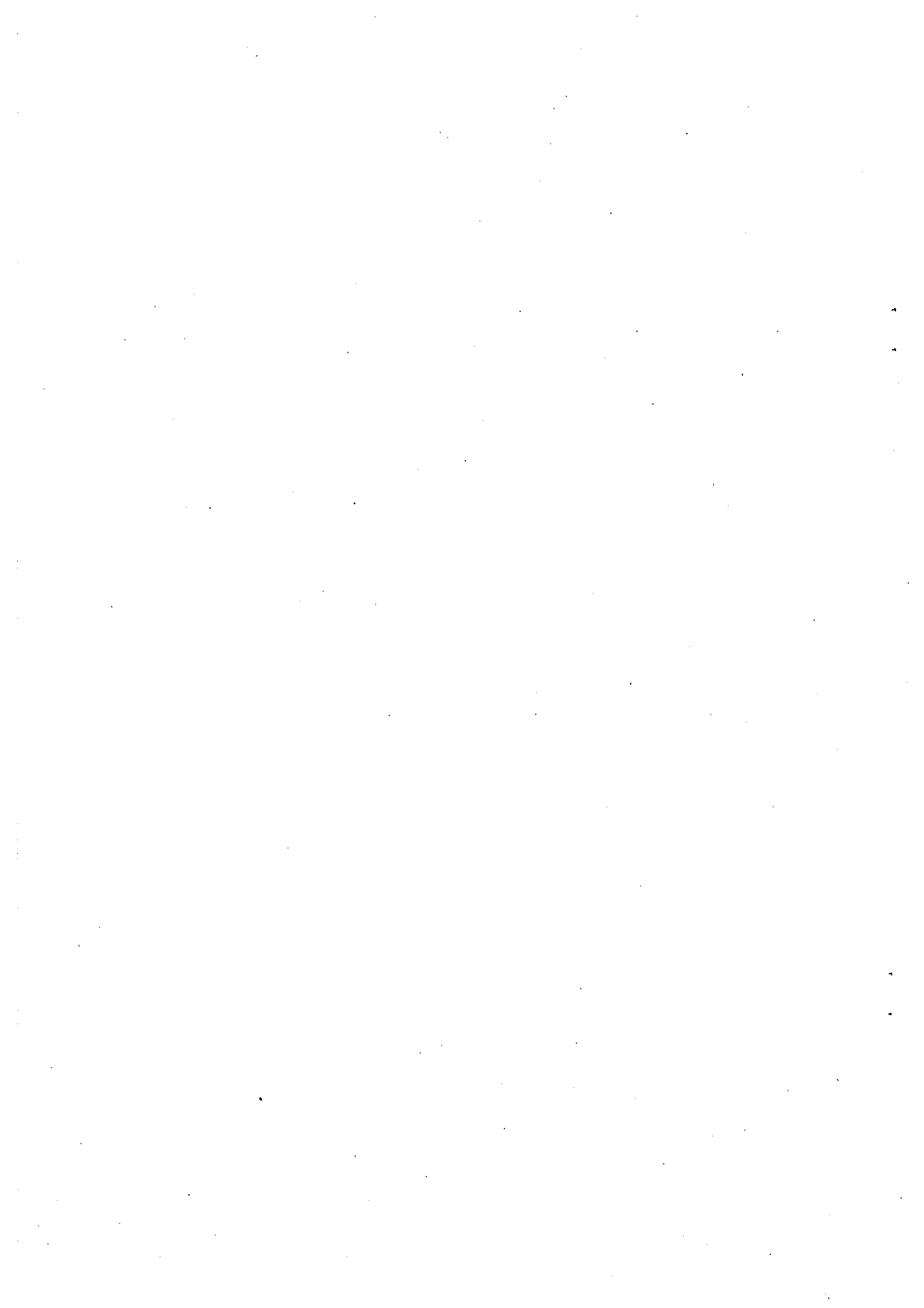

第37期 事業計画書

自 令和 5年4月 1日

至 令和 6年3月31日

株式会社幕別町地域振興公社

令和5年度

諸 料 金 一 覧 表

札内川ゴルフ場

TEL0155-56-2800

日中プレー料金 (利用税 グリーンフィ 諸経費込)

平 日	1ラウンド利用料金	3,800円
土・日・祝日	1ラウンド利用料金	5,100円
	追加 0.5ラウンド毎の利用料金	1,000円
◎ 土・日・祝日	午後割引	4,200円

早朝プレー料金 (利用税 グリーンフィ 諸経費込)

平 日	日の出から午前8時30分迄	2,200円
土・日・祝日	日の出から午前8時迄	3,200円
※ 受付時間	日の出～午前5時30分まで	

黄昏プレー料金 (利用税 グリーンフィ 諸経費込)

平 日	午後4時から (1R)	2,200円
土・日・祝日	午後4時から (1R)	3,200円
※	季節により日没の関係で多少スタート時間に変動があります。	

高齢者 (満65才以上)料金 初回の時に証明するものを呈示して下さい。

※身障者・高齢者(満70才以上)利用税が免除されます。(再登録必要)

平 日	3,000円
土・日・祝日	4,000円

レンタル使用料金

ターフメイト(4バック用)	1ラウンド	1,000円
	0.5	500円
満70歳以上	1ラウンド	1,000円
	0.5	500円

乗用カート(2バック用)	1ラウンド	2,000円
	0.5	1,000円
満70歳以上	1ラウンド	1,200円
	0.5	600円

ゴルフクラブ	フルセット	1 日	3,000円
"	ハーフ・レディース	"	2,000円
"	1 本	"	200円
シューズ	1 足	"	500円

競技参加費	シニア大会・レディース月例会・全米オープン・サタデー杯	1,000円
	月例会・その他のオープンコンペ	1,500円

※ レディース割引 毎週火曜日・金曜日・土曜日500円～1,000円割引

※ コンペ割引 (平日)12名以上のコンペは全員500円割引

(土日祝)12名以上のコンペは一般 1,000円割引 ・高齢者 500円割引

※ 毎週火曜日は1ラウンド料金で回り放題の日・カート代有料

2023年

札内川ゴルフ場競技会予定表

資料3

※オープンコンペ

月	日	曜日	競 技 名	時 間	組 数
4月	6・13・20日	木	※シニアゴルフ大会	8:00	
	16日	日	※月例会	8:00	
	22日	土	※レディースコンペ	8:30	
	23日	日	※オープンング杯	8:00	
	24日	月	※とくコン!!	8:00	
	27日	木	※レディース・シニア合同コンペ	9:00	
	30日	日	※全米オープン	8:00	
5月	6日	土	幹事様よろしくコンペ	11:00	
	7日	日	※月例会	7:00	
	8日	月	※とくコン!!	8:00	
	9日	火	謝恩コンペ	8:00	
	11・18日	木	※シニアゴルフ大会	8:00	
	13日	土	※レディースコンペ	8:30	
	14日	日	※🍷ビールコンペ	8:00	
	20日	土	XY世代謝恩コンペ	8:00	
	21日	日	※春の感謝祭	8:00	
	22日	月	※とくコン!!	8:00	
6月	25日	木	※レディース・シニア合同コンペ	9:00	
	26日	金	取締役親睦コンペ	8:00	
	28日	日	※全米スタミナ杯	8:00	10組限定
	1・8・15・22日	木	※シニアゴルフ大会	8:00	
	3日	土	※Mixペアマッチ	8:00	
	4日	日	※月例会	7:00	
	10日	土	※レディースコンペ	8:30	
	11日	日	※社長杯	8:00	
	12日	月	※とくコン!!	8:00	
	17日	土	※🍷ビールコンペ	8:00	
7月	18日	日	※🍷ビールコンペ	8:00	
	24日	土	取引先コンペ	8:30	
	25日	日	※全米オープン	8:00	
	26日	月	※とくコン!!	8:00	
	29日	木	※レディース・シニア合同コンペ	9:00	
	2日	日	※月例会	7:00	
	6・13・20日	木	※シニアゴルフ大会	8:00	
	8日	土	※レディースコンペ	8:30	
	9日	日	※グループ対抗ゴルフコンペ	8:00	
	10日	月	※とくコン!!	8:00	
8月	15日	土	幹事様よろしくコンペ	11:00	
	16日	日	※🍷ビールコンペ	8:00	
	23日	日	※全米スタミナ杯	8:00	10組限定
	24日	月	※とくコン!!	8:00	
	27日	木	※レディース・シニア合同コンペ	9:00	
	29日	土	取締役親睦コンペ	8:00	
	30日	日	※夏の感謝祭	12:00	

★ 8月～11月分の競技日程は裏面にございます ★

記載の競技会日程は諸事情により変更になる場合がございます。

2023年

札内川ゴルフ場競技会予定表

※オープンコンペ

	月	日	曜日	競 技 名	時 間	組 数
8月		6日	日	※ 月例会	7:00	
		7日	月	※ とくコン!!	8:00	
		3・10・17・24日	木	※ シニアゴルフ大会	8:00	
		12日	土	※ レディースコンペ	8:30	
		20日	日	※ 幕別町長杯 チャリティゴルフコンペ	8:00	
		27日	日	※ 全米オープン	8:00	
		28日	月	※ とくコン!!	8:00	
		31日	木	※ レディース・シニア 合同コンペ	9:00	
9月		3日	日	※ 月例会	7:30	
		5日	火	謝 恩 コンペ	8:00	
		7・14・21日	木	※ シニアゴルフ大会	8:00	
		9日	土	※ レディースコンペ	8:30	
		10日	日	株 主 様 コンペ	8:00	
		11日	月	※ とくコン!!	8:00	
		16日	土	※ ㊦ ビールコンペ	8:00	
		17日	日	※ ㊦ ビールコンペ	8:00	
		24日	日	※ 全米スタミナ杯	8:00	10組限定
		25日	月	※ とくコン!!	8:00	
	28日	木	※ レディース・シニア 合同コンペ	9:00		
	30日	土	XY世代 謝 恩 コンペ	8:00		
10月		1日	日	※ 月例会	8:00	
		5・12・19日	木	※ シニアゴルフ大会	8:00	
		7日	土	※ レディースコンペ	8:30	
		8日	日	※ MIXペアマッチ	8:00	
		11日	水	※ とくコン!!	8:00	
		14日	土	取 締 役 親 睦 コンペ	8:00	
		15日	日	※ ㊦ ビールコンペ	8:00	
		21日	土	幹 事 様 あり が と う ! コンペ	8:00	
		22日	日	※ 全米オープン	8:00	
		23日	月	※ とくコン!!	8:00	
	26日	木	※ レディース・シニア 合同コンペ	9:00		
	29日	日	※ SGL感謝祭	8:00		
11月		5日	日	※ 月例会	9:00	
		7・14・21・28日	火	※ SGL火曜杯	9:00	
		2・9・16・30日	木	※ レディース・シニア 合同コンペ	9:00	
		11日	土	※ Sat とくコンペ!!	9:00	10組限定
		12日	日	※ ファイナル!!	9:00	
		18日	土	※ クライマックス!!	9:00	
		19日	日	※ Sun とくコンペ!!	9:00	10組限定
		25日	土	※ Sat とくコンペ!!	9:00	10組限定
	27日	日	※ フィナーレ!!	9:00		

記載の競技会日程は諸事情により変更になる場合がございます。

第36期 事業報告書

自 令和 4年4月 1日

至 令和 5年3月31日

株式会社幕別町地域振興公社

1. 令和4年度事業報告

(1) 営業及びコース関係

- ・ゴルフ場 ①営業期間 (ア) 令和4年4月 1日より 12月11日
(イ) 令和5年3月24日より 3月31日
- ②営業日数 248日 (うちクローズ15日)
- ③入場者数 32,054人 (資料1)
- ④各種競技会の開催
- ・練習場 ①営業期間 (ア) 令和4年4月 1日より 12月11日
(イ) 令和5年3月 4日より 3月31日
- ②営業日数 282日 (うちクローズ1日)
- ③入場者数 58,860人 (資料1)

令和4年度は、急激な円安で年明け1ドル115円でしたが、9月には145円台後半までになり、その後も円安は進み、10月には1ドル150円台まで値下がりし、食料品などの値上がりも相次ぎ、家計にも大きな影響が出、当ゴルフ場でも「プレーの回数を減らしたよ」というプレーヤーの方もいました。また、肥料の値上げや資材等の値上げで厳しい運営を強いられました。更に8月には大雨の影響でコース内のほとんどが冠水し、流れ込んだ土砂などの撤去作業のため、10日間クローズするなど天候に左右された厳しいシーズンとなりました。このため、入場者数はやや減ったものの新しいコンペを増やすなど入場者増を図りました。

ゴルフ場は32,054人の(対前年比96.5%)のご利用をいただきました。

ゴルフ練習場は58,860人(対前年比98.2%)の入場者となりました。

コース関係につきましては、今シーズンは春先からグリーンが非常に良い状態でオープンすることができました。しかしながら4月下旬から5月は乾燥状態が続き、散水が間に合わない状況でした。6月に入ってから例年にないほど雨の日が多くなり、コースの状態は回復しましたが、雨が続いたことで刈り込み作業に苦勞しました。

幕別町の公園維持委託業務のパークゴルフ場・運動公園につきましては良好な状態を維持することができました。

(2) 経過報告

月 日	事 業 内 容	事 業 内 容
4月16日	早朝ゴルフ営業開始	ゴルフ場
4月27日	当社監査役による事業及び会計監査	当社事務所
5月11日	第1回 取締役会	幕別町百年記念ホール
6月 7日	第35期 定時株主総会	幕別温泉グランヴィリオ
6月 7日	第2回 取締役会	”
9月 9日	第3回 取締役会	幕別町百年記念ホール
10月10日	早朝ゴルフ終了	
20日	幕別町による監査	当社事務所
12月11日	ゴルフ場営業終了	
12月15日	第4回 取締役会	幕別町百年記念ホール
令和5年		
2月 7日	第5回 取締役会	幕別町百年記念ホール
3月 4日	練習場オープン	
24日	ゴルフ場オープン	

ゴルフ場入場者数 (過去10年間)

資料 1

年	元年	24年	25年	26年	27年	28年	29年	30年	H31R1年	2年	3年	4年	前年比																																																												
稼働日	162日	231日	252日	242日	242日	143日	78日	258日	244日	241日	248日	248日	増減																																																												
4月		3,466	3,075	3,819	3,611	3,644	クローズ						3,193	3,008	3,191	3,927	4,279	352																																																							
5月	928	4,213	3,911	4,501	5,107	4,209							台風災害						3,904	3,967	4,746	4,348	4,576	228																																																	
6月	2,326	3,909	3,760	3,776	4,553	3,491													台風災害						3,726	3,682	4,311	4,594	4,247	-347																																											
7月	3,004	4,228	3,620	4,117	4,415	4,304																			台風災害						3,722	3,848	4,871	4,459	4,292	-167																																					
8月	2,712	3,739	3,871	3,879	4,346	2,256																									台風災害						3,635	3,505	4,478	4,011	2,684	-1,327																															
9月	3,135	3,643	3,803	4,052	3,909	3,638																															台風災害						3,711	3,946	4,137	4,592	4,164	-428																									
10月	3,983	3,528	3,721	4,177	3,822	3,474																																					台風災害						3,532	3,667	4,535	4,085	4,192	107																			
11月	1,116	1,800	2,859	3,390	2,239	1,927																																											台風災害						2,408	1,988	3,237	2,667	2,770	103													
12月		166	1,172	88	0	119																																																	台風災害						310	62	227	354	127								
3月		303	344	476	71	71																																																							台風災害						934	458	534	299	496	197	
合計	17,204	28,995	30,136	31,799	32,478	17,904																																																													9,229	29,075	28,131	34,040	33,209	32,054	-1,155
前年比		97.3%	103.9%	105.5%	102.1%	55.1%																																																													51.5%	89.5%	96.7%	121.0%	97.5%	96.5%	
累計	17,204	871,272	901,408	933,207	965,685	983,589	992,814	1,021,889	1,050,020	1,084,060	1,117,269	1,149,323																																																													

練習場入場者数 (過去10年間)

年	3年	24年	25年	26年	27年	28年	29年	30年	H31R1年	2年	3年	4年	前年比
稼働日	79日	251日	251日	234日	255日	173日	240日	266日	263日	243日	274日	282日	増減
4月		4,047	3,693	5,035	4,943	4,638	3,865	4,534	5,629	5,963	6,281	7,221	940
5月		5,073	4,993	5,932	6,808	5,946	4,386	5,427	6,471	8,618	7,909	7,672	-237
6月		5,715	5,796	5,517	6,426	4,556	4,850	5,307	6,568	8,516	8,265	7,115	-1,150
7月		5,820	4,585	5,596	5,723	6,418	4,762	6,485	6,275	8,873	7,864	6,925	-939
8月		4,674	4,907	5,200	6,090	3,696	5,128	6,501	5,417	7,682	6,895	6,734	-161
9月	2,612	4,289	4,712	5,553	5,216	5,086	5,086	6,073	6,074	6,952	8,525	7,419	-1,106
10月	2,590	4,115	4,205	4,724	4,830	4,139	4,139	6,156	5,179	6,995	6,807	6,754	-53
11月	877	1,483	2,334	2,257	2,102	1,768	1,768	3,231	2,373	3,720	3,319	3,625	306
12月								111	77	299	495	196	
3月	387	1,053	1,372	1,448	1,878	1,924	1,261	3,583	2,261	3,854	3,738	4,900	1,162
合計	6,466	36,269	36,597	41,262	44,016	27,178	35,245	47,408	46,324	61,173	59,902	58,860	-1,042
前年比		#REF!	100.9%	112.7%	102.0%	61.7%	129.6%	134.5%	97.7%	132.0%	97.9%	98.2%	
累計	6,466	741,605	778,202	819,464	863,480	890,658	925,903	973,311	1,019,635	1,080,808	1,140,710	1,199,570	

第 3 6 期

決 算 報 告 書

令 和 4 年 4 月 1 日 から

令 和 5 年 3 月 3 1 日 まで

株式会社 幕別町地域振興公社

(法人番号:2460101001782)

貸借対照表

商号 株式会社 幕別町地域振興公社

代表者 伊藤 博明

令和 5年 3月31日現在

(単位: 円)

科 目	金 額	科 目	金 額
(資 産 の 部)		(負 債 の 部)	
I 流 動 資 産	(83,563,621)	I 流 動 負 債	(12,357,443)
金 取 扱 子 記 録	76,859,019	支 払 電 子 記 録 債	0
掛 入 証 書	0	買 掛 債	0
有 価 証券	593,900	短 期 借 入 金	0
其 他 の 当 座 資 産	0	1 年 以 内 返 済 借 入 金	4,008,000
前 払 費 用	5,877,336	未 払 法 人 税 等	0
前 払 貸 付 金	0	未 払 消 費 税	5,581,984
未 収 還 付 入 金	0	未 前 預 ゴ 飯 賞	322,000
未 立 仮 未 収 の 他 の 倒 引	133,366	受 取 預 り 金	2,189,500
	0	ル フ 場 受 引 当 金	0
	0	其 他 の 流 動 負 債	127,359
	100,000		128,600
	0		0
	0		0
	0		0
△	0		0
II 固 定 資 産	(246,540,907)	II 固 定 負 債	(15,952,000)
形 固 定 資 産	(244,149,913)	社 債	0
建 築 物	15,915,084	N T T 借 入 金	0
機 械 及 運 搬 具	1,558,601	長 期 借 入 金	15,952,000
工 具 器 具 及 備 品	1,510,053	長 期 未 払 金	0
土 地	228,535	退 職 給 付 引 当 金	0
一 切 費 用 資 産	544,129	其 他 の 固 定 負 債	0
一 切 費 用 資 産	198,929,511		0
一 切 費 用 資 産	0		
一 切 費 用 資 産	0		
一 切 費 用 資 産	25,464,000		
一 切 費 用 資 産	0		
一 切 費 用 資 産	0		
一 切 費 用 資 産	0		
△	0		
無 形 固 定 資 産	(0)		
借 入 権	0		
フ ト ウ エ	0		
電 話 加 入 権	0		
III 繰 延 資 産	(0)		
創 業 費	0		
開 業 費	0		
開 業 費	0		
資 産 の 部 合 計	330,104,528	負 債 の 部 合 計	28,309,443
		(純 資 産 の 部)	
		I 株 主 資 本	(301,795,085)
		1. 資 本	100,000,000
		2. 資 本 剰 余 金	(190,000,000)
		(1) 資 本 剰 余 金	190,000,000
		3. 利 益 剰 余 金	(11,795,085)
		(1) 利 益 剰 余 金	0
		(2) そ の 他 の 剰 余 金	(11,795,085)
		別 途 積 立 金	0
		災 害 積 立 金	0
		繰 越 利 益 剰 余 金	11,795,085
		II 評 価 ・ 換 算 差 額 等	(0)
		III 新 株 予 約 権	(0)
		純 資 産 の 部 合 計	301,795,085
		負 債 ・ 純 資 産 の 部 合 計	330,104,528

損益計算書

令和 4年 4月 1日から
令和 5年 3月31日まで

商号 株式会社 幕別町地域振興公社

(単位：円)

科 目	金 額		
I 売 上 高 ゴ ル フ 場 収 入 商 品 売 上 入 練 習 場 収 入 緑 化 事 業 収 入 売 上 値 引 戻 り	101,575,075 727,157 27,235,728 9,611,350	139,149,310 0	139,149,310
II 売 上 原 価 期 首 棚 卸 入 商 品 仕 引 戻 し 仕 入 値 引 戻 し 当 期 製 品 製 造 原 合 他 勘 定 振 替 期 末 棚 卸 利 売 上 総 利	666,027 0	449,776 666,027 1,115,803 603,010	512,793 138,636,517
III 販 売 費 及 び 一 般 管 理 費 販 売 費 及 び 一 般 管 理 費 営 業 利		129,833,302	129,833,302 8,803,215
IV 営 業 外 収 益 受 取 外 利 入 賞 与 引 当 金 戻 入 受 取 配 当 金		971 0 400 1,422,650	1,424,021
V 営 業 外 費 用 支 払 利 息 割 引 料 手 形 引 当 金 却 入 災 害 復 旧 費 貸 倒 債 償 却 繰 延 資 産 償 却 経 常 損 失		295,847 0 0 0 0 2,090,165	2,386,012 7,841,224
VI 特 別 利 益 固 定 資 産 売 却 益 前 期 損 益 修 正		0 0	0
VII 特 別 損 失 固 定 資 産 売 却 損 前 期 損 益 修 正		0 0 0	0
税 引 前 当 期 純 利 益 法 人 税、住 民 税 及 び 事 業 税 当 期 純 利 益		322,000	7,841,224 322,000 7,519,224

販売費及び一般管理費の計算内訳

令和 4年 4月 1日から
令和 5年 3月31日まで

(単位：円)

科 目	金 額
従業員給与	54,875,949
旅費	45,953
広告宣伝費	445,000
種子費	126,000
農薬費	2,793,543
負担金	169,000
大図賞品費	8,280,704
図書員報	66,888
役事員給与	3,000,000
従法員賞利	0
厚生費	8,438,000
退職償却金	8,656,896
地代家賃	490,048
修繕用品費	0
水道光熱費	4,248,286
租税公課	0
接待交際費	1,075,959
備品消耗品費	555,895
保管諸費	1,587,445
車両維持費	2,723,835
肥料費	367,724
目録費	0
雑費	157,983
合計	129,833,302

棚卸資産の計算内訳

令和 5年 3月31日現在

(単位：円)

科 目	金 額
商製品	603,010
半製品	0
原材料	0
仕掛品(半成品)	0
貯蔵品	0
合計	5,274,326
	5,877,336

株主資本等変動計算書

商号 株式会社 幕別町地域振興公社

令和 4年 4月 1日から
令和 5年 3月31日まで

(単位:円)

I 株 主 資 本			
1. 資 本	金	当期首残高	100,000,000
		当期変動額	0
		当期末残高	<u>100,000,000</u>
2. 資 本 剰 余 金		当期首残高	190,000,000
(1) 資 本 準 備 金		当期変動額	0
		当期末残高	<u>190,000,000</u>
3. 利 益 剰 余 金		当期首残高	4,275,861
(1) その他利益剰余金		当期変動額	
繰越利益剰余金		当期純利益	<u>7,519,224</u>
		当期末残高	<u>11,795,085</u>
その他利益剰余金合計		当期首残高	4,275,861
		当期変動額	
		当期純利益	<u>7,519,224</u>
		当期末残高	<u>11,795,085</u>
株 主 資 本 合 計		当期首残高	294,275,861
		当期変動額	
		当期純利益	<u>7,519,224</u>
		当期末残高	<u>301,795,085</u>
II 評 価 ・ 換 算 差 額 等		当期首残高	0
		当期変動額	0
		当期末残高	<u>0</u>
III 新 株 予 約 権		当期首残高	0
		当期変動額	0
		当期末残高	<u>0</u>
純 資 産 の 部 合 計		当期首残高	294,275,861
		当期変動額	
		当期純利益	<u>7,519,224</u>
		当期末残高	<u>301,795,085</u>

個別注記表

令和 4年 4月 1日から

令和 5年 3月31日まで

I. この計算書類は、「中小企業の会計に関する基本要領」によって作成しています。

II. 重要な会計方針に係る事項に関する注記

1. 消費税等の会計処理

消費税等の会計処理は税抜方式を採用しております。

III. 貸借対照表等に関する注記

1. 有形固定資産の減価償却累計額

127,480,386円

IV. 株主資本等変動計算書に関する注記

1. 発行済株式総数

2,900株

V. 一株当たり情報に関する注記

1. 一株当たり純資産額は、104,067.27円であります。

2. 一株当たり当期純利益は、2,592.83円であります。

以上

監 査 報 告 書

私、監査役は、令和4年4月1日から令和5年3月31日までの営業年度における取締役会、その他重要な会議に出席するほか、取締役会から営業関係一切の報告を受け、重要な決裁書類などを閲覧し、会計帳簿など全般について監査をした結果を報告します。

1. 貸借対照表及び損益計算書は、会計帳簿と合致し、定款に従って会社の財産及び損益の状況を正しく示していると認めます。
2. 営業報告は、会社の状況を正しく示していると認めます。
3. 取締役会の職務遂行に関しては、適切かつ計画的に推進されていることを認めます。
4. その他付属明細書に関しては、正しく記載されており、指摘すべき事項はありません。

令和5年 5月 2日

監査役 小 田 良 一



