Public Relations 広報まくべつ

2026

MAKUBETSU 12

No.899

デジタル派

【特集】

年賀状

あなたはどっち派？

はがきでの年賀状じまいが進んでいるこのご時世。
代わりに普及しはじめているのが「デジタル年賀状」！
「デジタル」と「アナログ」、それぞれどのような特色があるのか調べてみました。



町Instagramで
動画を公開中！

アナログ派



アンケート実施中！

「まくPay」が当たるかも?!
詳しくは２～３ページを
チェック！



OPEN!!

主な内容

- 12月３日～９日は障害者週間です
- 除雪をスムーズに進めるために
- まちのわだい

集】

賀状どっち派？

アナログ派

年賀状の歴史

平安時代にはすでに貴族の中で新年のあいさつを送り合う文化があり、江戸時代には飛脚制度の整備によって年賀状が武士や商人たちの間に普及しました。明治４年には郵便制度が開始し、その後正式に年賀郵便※が導入されたことで、年賀状のやりとりが一般化し、多くの人々が利用するようになりました。

※特定の期間内に出された年賀状が新年の元日に届くしくみ。



メリット

- 手書き文字のぬくもりがある。
- 紙面として取っておくことができ、見返しやすい。
- SNSなどをやっていない人にも送ることができる。

デメリット

- はがき代、切手代がかかる。
- 住所の管理と把握が大変。

こうやって作りました！

消しゴムはんこで作成しました。

来年の干支であるひつじをメインに版をいくつか作成し、カラフルなデザインにしました。

はんこの温かみがある年賀状に仕上げました。

担当が作成しました

アナログ派の声



孫からの手書きメッセージ付きの年賀状は宝物になっています

アンケートに回答してまくPayを当てよう！



デジタル派・アナログ派についての回答と、その理由についてアンケートを行います。

回答いただいた方の中から抽選で３人の方に幕別町電子地域通貨「まくPay」に500円分の行政ポイントをプレゼント！

アンケートの結果は１月号で公表します。お楽しみに♪

【特

デジタル派 年賀

あなたは



デジタル年賀状とは？

はがきではなく、LINEやメール、SNSなどインターネットを使って送る年賀状のこと。

写真だけでなく動画を使ったり、文字やイラストに動きをつけたりと、はがきではできない表現ができるのは、デジタル年賀状の特長です。

メリット

●はがきに比べてかかる料金が低い。
●送る日時を指定できる。
●動画や音声を使用することもできる。
●連絡先を知っていれば送ることができる。

動画は町Instagramアカウントで公開中！

デメリット

●SNSやメールなどを使っていない人に送れない。
●味気ない・手抜きと感じられてしまう可能性がある。

デジタル派の声



LINEで気軽に送ることができるので助かっています



こうやって作りました！

WEBブラウザで使用できるデザインツール「Canva」を使用して作成しました。

町のマスコットキャラクター・パオくんとクマゲラくんたちが動くデザインにし、デジタルならではの年賀状に仕上げました。

２つの年賀状は広報

回答方法

回答はこちらから

二次元コードから回答をお願いします。
はがきで回答する方は、
①氏名　②住所　③年齢　④デジタル派かアナログ派の回答　⑤回答の理由
⑥まくPayの番号（16桁）（まくPayをお持ちでない方は「まくPay無し」と記載ください）
を記入し、下記送付先までお送りください。

▶回答期限　12月14日㈪（必着）
▶送付先　〒089-0692　幕別町本町130番地１　政策推進課　宛
※当選者の発表は、通知をもって代えさせていただきます。落選者への通知は行いません。

12月3日～9日は障害者週間です

誰もが暮らしやすいまちにするために わたしたちにできること

近年、障がいのある方の生活を社会や地域で支えていこうという取り組みが行われている一方、障がいに関する理解が十分でないことから、障がいのある方に対する差別や偏見が存在することも事実です。
障がいや、障がいのある方に対する理解を深めましょう。

問福祉課障がい福祉係（☎㊕54-6612）

障がいのある方は町内にどれくらいいる？

町内には、身体障害者手帳、療育手帳、精神障害者保健福祉手帳を持っている方が約1700人暮らしています。
これは町の人口の約7％に相当します。（令和8年10月末時点）
この他に、手帳を持っていなくても発達障がいや難病などを抱えて生活している方がいます。

障がいを理解し、一人ひとりに合ったサポートを

聴覚・言語障がいのある方

聴覚障がいのある方との会話には、手話、指文字、筆談、口話、読話や身振り手振り、図やイラストを使うなどの工夫をしましょう。
人によってコミュニケーション方法が異なるので、どのような方法が良いか、本人の意向を確認しましょう。



知的障がい・精神障がいのある方

同じことを繰り返し尋ねたり、理解するのに時間がかかったりする方もいるため、簡単なメモを渡したり、図やイラストで伝えるなどの工夫をしましょう。



視覚障がいのある方

「あちら」「これ」などの指示語では、「どこか」「何か」が分かりません。
場所は「30cm右」「２歩前」、物は「○○くらいの大きさ」など、具体的に説明しましょう。また、誘導を頼まれたときは服をつかんでもらい、半歩前を歩きましょう。



車いすの方

段差や狭い通路で困っていたら、声を掛けて手伝いましょう。
また、車いすの方と話をするときは立ったままだと威圧的な印象に受け取られてしまいます。できるだけ同じ目線で会話をするようにしましょう。



障がいに関することなんでも相談してください

障がいのある方への虐待に気付いた人は、町の担当窓口に通報することが義務付けられています。虐待に気付いたら、すぐに連絡してください。
相談支援事業所は事業者としてのネットワークを生かし、障害者相談員の方は豊富な経験から、障がいのある方やその家族のさまざまな相談に応じています。不安や悩みなどを気軽に相談してください。

▶町内の相談支援事業所

事業所名	電話番号
ひまわりの家	☎㊕ 56-6630
ミラータイム	☎㊕ 66-4681
ひかり	☎㊕ 67-1733
タッチあいあい	☎㊕ 56-2452
笑心。	☎㊕ 66-4741
幕別あすなろ会	☎㊕ 56-8901
基幹相談支援センター（福祉課障がい福祉係内）	☎㊕ 54-6612

▶身体障害者相談員　佐藤 文子　☎㊕56-3635
▶知的障害者相談員　佐藤 恵子　☎㊕54-3077

※町では「障がい」と表記していますが、国等の法令等で「障害」と表記している名称につきましては、原文表記しています。

障がいのある方に対する差別とは

障がいのある方もない方も、お互いに人格と個性を尊重し合いながら共に生きる社会を目指し、「障害者差別解消法」が成立しました。同法では、不当な差別的取り扱いをすること、合理的配慮をしないことが差別だとしており、令和6年4月1日から事業者にも障がいのある方への合理的配慮の提供が義務化されています。事業者が法に反する行為を繰り返し、自主的な改善が見られない場合は、国の行政機関から報告を求められたり、助言や指導、さらには勧告を受けたりする場合があります。

不当な差別的取り扱いとは、障がいがあるという理由だけでスポーツクラブに入会させてもらえない、アパートを貸してもらえない、車いすでは店に入れてもらえないことなどで、障がいのない方とは違う扱いを受けることにより、障がいのある方が不利に扱われることです。

合理的配慮をしないこととは、聴覚障がいのある方に声だけで話す、視覚障がいのある方に書類を渡すだけで読み上げない、知的障がいのある方に分かりやすく説明しないことなどで、このような対応は、障がいのある方にはきちんと情報を伝えていないことになります。

障がいの特性や程度、性別、年齢などにより求められることは一人ひとり違ってきます。困っている様子を見掛けたり、配慮を求められたときは、できる限り力になるように心掛けましょう。負担が大きくてできない場合は、相手にきちんと説明して分かってもらうことが大切です。

できることから始めよう

障がいのある方が困っているとき、「どうしたらいいか分からない」「私にはできないかもしれない」とためらう場面があるかもしれませんが、専門的な知識や経験がなくても簡単な援助をすることはできます。

困っているかどうか判断できないときでも、勇気を出して**「何かお手伝いしましょうか?」**と声を掛けてみてください。

障がいの程度はさまざまで、サポートの方法も状況によって異なりますが、一人ひとりの声に耳を傾け、「その人」を知ることが、差別をなくす第一歩となります。

障がいのある方と連携した取り組み(令和8年度)

～幕別町では当事者や関係機関と連携し、さまざまな取り組みを行っています～

障がい者職場体験事業

一般就労に向け、職場体験の受け入れを行っています。今年度は民間企業で1人(10月31日時点)の方を受け入れ、店舗内補助業務などを行いました。



農福連携

働き手が不足する農業者と、働き場所を求める福祉事業所が、農作物の生産から販売まで幅広く連携し取り組んでいます。今年も農福まるしぇを開催し、事業所利用者は当日販売する農作物のラベル貼り付けから陳列、精算の補助を行いました。



地域活動支援センターひまわり「ひまわりデイ茶話会」の開催

地域活動支援センターは、障害者総合支援法に基づき町が設置する障がいのある方のための施設です。参加者が自分らしく過ごすことができるよう「創作活動」「社会見学」「スポーツ活動」「一人でのんびり過ごす」など多彩なプログラムを用意し、障がいのある方の日中の活動をサポートしています。

毎月10日の「ひまわりデイ」には、プログラムのおためし体験や、福祉の専門家に困りごとの相談ができる「ひまわりデイ茶話会」を開催しています。

問ひまわりデイ茶話会について
幕別町地域活動支援センターひまわり(☎㊡56-7730)

中札内高等養護学校幕別分校との連携

中札内高等養護学校幕別分校の授業の一環として町と連携し、町内の公共施設駐車場のライン引きなどを実施しました。



日とき 所ところ 対対象 定定員 ¥料金 内内容 持持ち物 期申込期限 他その他 申申し込み 提提出先

除雪をスムーズに進めるために

みなさんが利用する道路や公共施設を少しでも早く除雪するため、町や民間の除雪車で除雪体制を整えています。除雪作業を素早く安全に行うために協力をお願いします。

除雪に関する3つのお願い

①道路に雪を出さない
②路上駐車をしない
③除雪車に近づかない

除雪の遅れや事故の発生、緊急車両の妨げになることを防ぎます

なぜ「かき分け除雪」なの？

限られた時間、限られた除雪車、限られた予算では、物理的に道路の左右へかき分ける除雪で精一杯です。間口に雪を置いていくことになりますが、みなさんの協力をお願いします。

1　長い除雪延長

幕別町が一晩で行う除雪の延長は車道のみで650km。これは直線距離で幕別町から新潟県まで行ける距離です。



2　限られた時間

通勤・通学時間帯の渋滞を避けるため、除雪作業は深夜から始めて朝７時ごろまでに終わらせることを目標としています。

3　限られた除雪車

町が委託している町道の除雪事業者13者が、除雪車45台（除雪ドーザ31台、除雪トラック14台）で幕別、札内、忠類の市街地や郊外などの車道をブロックごとに除雪しています。

4　限られた予算

毎年かかる町道の除雪費用は約３億円ですが、ここ数年は労務単価や燃料費の高騰などで増加傾向となっています。排雪は、通常の除雪に比べ、多額の費用や日数がかかるため危険な箇所や幹線道路などに限定して行っています。

幕別町の除雪費用
（令和７年度決算）

¥ 町民１人当たり
約13,000円の負担

※令和７年度は幕別169㎝、忠類229㎝の降雪があり、幕別一斉除雪２回、忠類一斉除雪７回、郊外除雪５回、郊外吹込除雪６回、拡幅除雪２回、砂散布23回を行いました。
※除雪回数などにより、毎年の除雪費用は変動します。

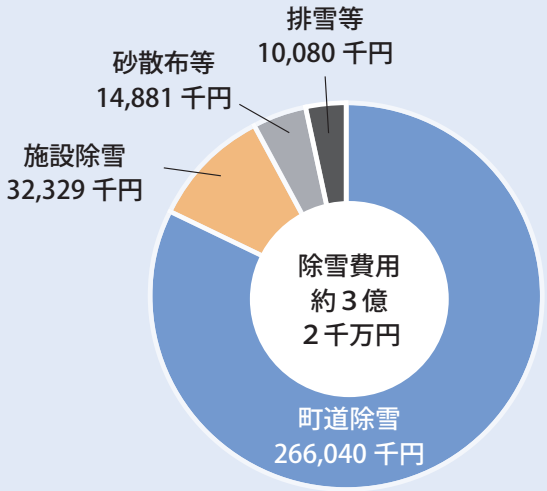

除雪管理システムについて

幕別町では除雪に関する問い合わせが年間200件以上あり、そのうち「除雪車が来ない」、「除雪車はいつ来るのか？」という内容が全体の約３割を占めています。

これらを解消し、住民サービスの向上を図るため、「除雪管理システム」を公開しています。

「除雪管理システム」では、次のようなことができますので、町ホームページか右の二次元コードからアクセスして利用してください。

除雪管理システム

※利用する際は、サイト内の利用規約への承諾とアンケートに協力してください。

除雪車の現在位置をお知らせ

除雪車の現在位置を地図上（除雪対象路線図）にリアルタイムで表示します。

町内４カ所の積雪状況を公開

町内４カ所（幕別、札内、糠内、忠類）の赤外線センサーで計測した１時間ごとの降雪深など積雪状況を公開します。

スクールバスの現在位置をお知らせ

スクールバスの現在位置を地図上にリアルタイムで表示します。（通年）

除雪作業の経過時間をお知らせ

地図上（除雪対象路線図）に除雪作業から経過した時間を色分けして表示します。



▲運用時の参考画像

公園（街区公園）に雪を捨てることができます。
ただし、重機など **機械での雪入れ** は次の理由で **禁止** しています！

- 雪山で遊んでいる子どもたちが危険です。
- 公園内に石が入り、町内会の草刈りなどに支障が出ます。
- 柵や遊具が損傷する恐れがあります。
- 大量の雪を入れると雪解けが遅延します。

問土木課公園整備係（☎㊕54-6622）



▲公園の柵の被害状況

除雪に関する問い合わせ先

【幕別・札内地区】
▶町道：土木課管理係（☎㊕54-6622）
▶道道：十勝総合振興局帯広建設管理部（☎㊕27-8727）
▶国道：帯広開発建設部帯広道路事務所（☎㊕25-1250）

【忠類地区】
▶町道：忠類総合支所経済建設課建設管理係（☎㊟８-2111）
▶道道：十勝総合振興局帯広建設管理部大樹出張所（☎㊟６-3141）
※道道幕別大樹線（駒畠市街～旧忠類町界）、道道駒畠更別線（駒畠市街～更別村界）は十勝総合振興局帯広建設管理部大樹出張所に問い合わせしてください。
▶国道：帯広開発建設部広尾道路事務所（☎㊟２-3148）

雪捨て場のご案内

【幕別地区】 幕別町浄化センター東側

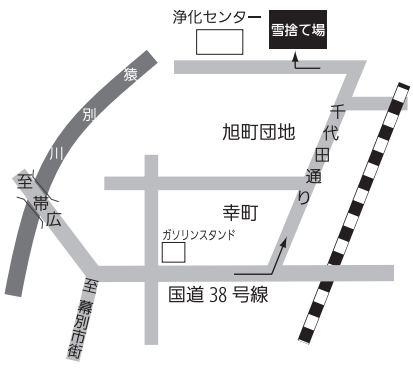

【札内地区】 稲志別近隣センター南側

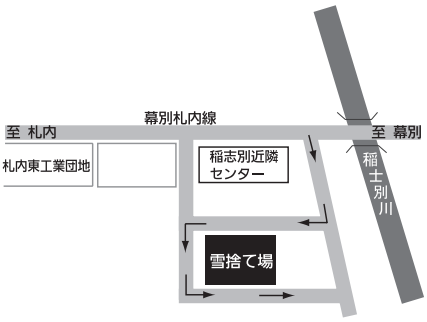

【忠類地区】 忠類浄化センター北側



行政区内の除雪・排雪対策に「協働のまちづくり支援事業」を活用してください

問・申住民課住民活動支援係（☎㊬54-2288）



「協働のまちづくり支援事業」では、町内会等助け合い活動支援事業として、次のとおり町内会やボランティア団体が行う各種事業に対し、交付金を交付しています。行政区内の除雪・排雪対策に活用してください。

事業の利用に当たっては、町内会長かボランティア団体から申請書と必要書類の提出が必要です。

（1）雪かき支援

実施主体	町内会・ボランティア団体
交付対象	高齢者の一人暮らし世帯、高齢者世帯、単身障がい者世帯などの除雪支援
交付額	除雪１戸につき5,000円（定額）
留意事項	①町内会の住民自らが町内会の区域内で実施する除雪およびボランティア団が町内で行う除雪を対象とします。 ②除雪戸数は実戸数とします。

（2）雪堆積場確保

実施主体	町内会
交付対象	市街地の空き地などへの雪捨て場確保に係る経費
交付率	10分の10
交付限度額	雪捨て場１カ所の面積
	330平方メートル未満……10,000円
	330～660平方メートル未満…15,000円
	660平方メートル以上……20,000円
留意事項	①市街地内か市街地に隣接する私有地に設置する雪捨て場が対象です。 ②４戸程度の住民が利用できる土地を選ぶこと。 ③対象とする経費は、土地の確保に係る額とします。 ④契約期間が満了した際は、清掃などを行い元の状態に戻すこと。

（3）地域内排雪

実施主体	町内会
交付対象	行政区内の道路・交差点の安全確保のための排雪に係る経費
交付率	10分の５
交付限度額	１メートルにつき500円
	交差点のみ排雪する場合は、３差路17,000円、４差路34,000円
留意事項	①市街地の排雪を対象とします。 ②同一路線か交差点の排雪に対する申請は、年度内１回が限度です。 ③道路の排雪は、片側につき交差点を両端とする区間全てを排雪した路線が対象です。

有料広告

屋根のリフォームはプロにおまかせください！
雨漏り・すが漏り修理・雨樋・雪止金具取付など
一級建築施工管理技士・一級技能士在籍
未経験・経験者 板金職人 急募
まずは電話でお問合せを
有限会社 田中板金工業所
〒089-0543 中川郡幕別町札内中央町394-3
0155-56-2218
E-mail:tanakaroofworks@gmail.com
LINE お見積り

ウイズT&C
保険のことならなんでもご相談ください。
自動車保険、生命保険、医療保険等
ウイズT&C株式会社
札内桜町136番地30-4 ☎0155-28-7700
保険のウイズで一緒に働きませんか？
保険の仕事に興味のある方募集中です。

幕別町立学校教育職員の時間外在校等時間（超過時間）を公表します

町教育委員会では、令和６年８月に「学校における働き方改革　幕別町アクション・プラン（第３期）」を策定し、学校現場の働き方改革を推進しています。働き方改革の目的は、教員自身がこれまでの働き方を見直し、子どもたちと向き合う時間や自らの学びを深めるための時間を確保することで、「質の高い学び」と「持続可能な学校」を実現するために、「時間外在校等時間（※１）」を１カ月で45時間以内、１年間で360時間以内とすることを目標に掲げています。

令和８年度（上半期）はアクション・プラン（第３期）に掲げる取り組みの成果により、小学校、中学校（※２）それぞれの時間外在校等時間（超過時間）が減少しました。今後も時間外在校等時間（超過時間）を定期的に公表し、教育職員の勤務実態について理解いただくとともに、働き方改革に関する取り組みを推進することで、長時間労働の縮減に努めてまいります。

※１　時間外在校等時間とは、在校等時間から所定の勤務時間（７時間45分）を引いた時間です。

※２　小学校には義務教育学校（前期課程）を、中学校には義務教育学校（後期課程）を含みます。

▶時間外在校等時間（超過時間）の状況（上半期）

【教職員：小学校129人、中学校89人の平均】

令和８年度	４月	５月	６月	７月	８月	９月	上半期平均
小学校	24時間19分（３時間05分減）	22時間35分（４時間40分減）	23時間14分（２時間08分減）	20時間28分（２時間01分減）	７時間28分（８分増）	21時間07分（１時間58分減）	**19時間52分（２時間17分減）**
中学校	28時間12分（２時間58分減）	22時間55分（７時間22分減）	28時間01分（８分増）	24時間21分（32分増）	９時間05分（28分増）	25時間21分（１時間50分減）	**22時間59分（１時間50分減）**

▶１人当たり平均時間外在校等時間

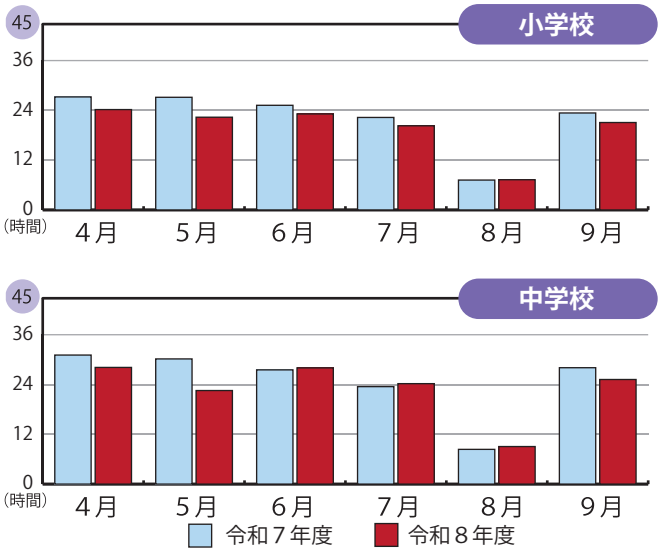

令和８年度上半期の小学校の時間外在校等時間平均は19時間52分（前年比２時間17分減）で、45時間超の教育職員は延べ52人（前年比25人減）、中学校の時間外在校等時間平均は22時間59分（前年比１時間50分減）で、45時間超の教育職員は延べ73人（前年比７人減）となりました。

今後も引き続き時間外の縮減に向けて取り組んでいきます。

なお、公表はホームページでも行っています。

問教育委員会学校教育課総務係（☎㊡54-2006）

長期休業期間中の学校閉庁日

８月号でお知らせしたとおり、教職員が休養を取りやすい環境を整備し、心身の健康を保持するため、次のとおり幕別町立小・中学校と義務教育学校を閉庁します。

問教育委員会学校教育課総務係（☎㊡54-2006）

▶期　間　12月29日㊋～１月３日㊐

▶お願い　この期間は、学校に教職員が不在となります。転出入の手続きや学校への相談、問い合わせなどはこの期間外にお願いします。原則、部活動も行いません。

また、学校での働き方改革を一層推進するため、学校閉庁日に限らず、勤務時間外の電話は可能な限り避けていただくようお願いします。

緊急時の連絡先　幕別町役場（☎㊡54-2111）

日とき　所ところ　対対象　定定員　¥料金　内内容　持持ち物　期申込期限　他その他　申申し込み　提提出先

年末年始（12月28日㊐～１月５日㊋）の公共施設休館情報

問総務課契約管財係（☎㊍54-6608）

休館期間	対象施設
12月28日㊐～１月３日㊏	図書館（本館、札内分館、忠類分館）
12月28日㊐～１月５日㊋	ふるさと館、幕別ふるさと味覚工房
12月29日㊋～１月３日㊏	役場（札内支所、忠類総合支所、糠内・駒畠出張所、教育委員会などの関係窓口を含む）、保健福祉センター、老人福祉センター、老人健康増進センター、忠類ふれあいセンター福寿、札内コミュニティプラザ、コミュニティセンター、近隣センター、働く婦人の家、趣味の作業所、糠内公民館、駒畠公民館、町民会館、集団研修施設こまはた、まなびや相川、まなびや中里、忠類ナウマン象記念館、百年記念ホール、農業者トレーニングセンター、札内スポーツセンター、忠類体育館、アイヌ文化交流センター、農業担い手支援センター
12月29日㊋午後～１月４日㊊	忠類歯科診療所
12月30日㊌～１月４日㊊	忠類診療所
12月31日㊍～１月３日㊏	道の駅・忠類

※住民票などの証明書の発行はコンビニ交付サービスを利用してください。問住民課戸籍住民係（☎㊍54-2288）

年末年始（12月29日㊋～１月４日㊊）水道凍結などの修理業者当番表

12月29日㊋～１月４日㊊の間に自宅内で「水道管が凍った」「トイレの水が流れない」などの水道トラブルが起きた場合は、当番日の業者に相談してください。

※１月５日㊋以降は、町ホームページに掲載している町指定の業者に連絡してください。

問水道課水道係（☎㊍54-6624）

▶幕別地区・札内地区・忠類地区

当番日	会社名	当番日	会社名
12月29日㊋	㈲幕別設備工業（☎㊍54-2909）	１月２日㊎	一成技建㈱（☎㊍56-7881）
12月30日㊌	㈲原工業（☎㊍54-2235）	１月３日㊏	㈲菅設備（☎㊍56-3026）
12月31日㊍	㈱笹原商産（☎㊍54-2610）	１月４日㊊	㈲錦産業（☎㊍56-4410）
１月１日㊎	大東工業㈱（☎㊍56-2469）		

抽選で千円札つかみ取りなどが当たる!!

とかち年末大売出し2026

「とかち年末大売出し2026」では、期間中に参加店での買い物金額5,000円につき抽選券１枚、1,000円につき補助券１枚が配布され、抽選券１枚か補助券５枚で１回スクラッチ抽選ができます。

▶実施期間　12月１日㊋～12月24日㊍

▶抽選会場　幕別パークプラザ、ダイイチ札内店、ラスタ

※帯広市、音更町、池田町、中札内村にも抽選会場があります。

▶抽選期間　12月18日㊎～12月27日㊏　午前11時～午後６時

※幕別パークプラザのみ23日㊌～25日㊎　正午～午後５時

▶賞品内容　千円札つかみ取り 他（合計200,000本）

▶参加店　ホームページ、折込チラシ、イベントポスター掲示でお店を確認してください。

問帯広商工会議所（☎㊍67-7360）



▲帯広商工会議所ホームページ

地域おこし協力隊 No.6

チーム幕別で届ける、私たちの誇り！
～新たな移住PRパンフレットが完成～

パンフレットはこちらからご覧いただけます！

地域おこし協力隊として「町のデザイン業務全般」を担う岡田（おかだ） 博彰（ひろあき）隊員。着任以来、岡田隊員は町の魅力を伝えるため、数々のすてきなPRパンフレットを生み出してくれています。

新たに作成したパンフレットは、これまでに蓄積されてきた既存のデータや素材を岡田隊員が巧みに再構築・レイアウト。細かな内容の調整なども重ねながら、限られた時間の中でスピーディーに形にしてくれました。他の隊員たちもそれぞれの活動に励みつつ、チームとして温かくサポート。岡田隊員の確かなデザインスキルが光るこの新しいパンフレットは、11月14日、15日に開催された「移住・交流＆地域おこしフェア2026」の会場でもたくさんの人の手に渡り、幕別の魅力を力強くアピールしてくれました！



ミニコラム

空き家対策通信「年末年始、実家の“これから”を話してみませんか？」

冬本番を迎え、空き家の管理（水道凍結や除雪など）に気を配る季節となりました。年末年始で家族や親族が集まるこの時期に、ぜひ実家の今後の維持や管理について、話し合うきっかけにしてみてください。



幕別町空き施設利用サポートセンター（幕練ーまくれんー）
連絡先：050-8887-3990／商工観光課（☎㊡54-6606）　営業時間：月～木曜日　午後１時～４時

チロットからのお知らせ 13

チロットとは？
幕別町アイヌ文化交流センターを含むエリア一帯の愛称を、そこに暮らしてきたアイヌ民族の呼び方に基づき「チロット」と名付けました。

企画展「アイヌ文化伝承者 安東ウメ子 ～幕別にのこしたもの、伝えたこと～」開催中！

幕別町アイヌ文化交流センターの展示館ウチャシクマ企画展示室では、幕別に暮らしたアイヌ文化伝承者の安東 ウメ子さんを紹介する企画展を開催しています。

アイヌ民族の伝統楽器ムックルの名手として国内外で評価されたウメ子さんが生前使っていたムックルをはじめ、正装時に身につけていたマタンプシ（鉢巻き）やタマサイ（首飾り）を展示しています。また、2001年に画家黒田 征太郎さんと共演した際に、ウメ子さんのムックルと歌の音を感じながら描かれたライブペインティングによる絵画も展示しています。12月28日までの開催となりますのでお見逃しのないよう、幕別町アイヌ文化交流センターへお越しください。



企画展「アイヌ文化伝承者　安東ウメ子 ～幕別にのこしたもの、伝えたこと～」

▶**会期**：12月28日㊊まで
▶**場所**：幕別町アイヌ文化交流センター 展示館ウチャシクマ 企画展示室
▶**観覧料**：1人300円（高校生以下、町民で65歳以上の方は無料）
※常設展示室観覧料も含む。
※団体料金や共通利用券についてはホームページをご覧ください。

問教育委員会生涯学習課アイヌ文化振興係（☎㊡66-7770）

町ホームページ

Xでアイヌ文化に関する情報を発信しています！

日とき 所ところ 対対象 定定員 ¥料金 内内容 持持ち物 期申込期限 他その他 申申し込み 提提出先

食事はおいしく　たのしく　バランスよく

食改さんの げんきレシピ

“食改さん”は、幕別町食生活改善協議会の推進員として、「私たちの健康は私たちの手で」をスローガンに、食を通した健康づくりを地域に広めるボランティア活動をしています。
「スティック大学芋」は、こどもクッキング教室（小学生を対象）で食べやすくておいしいと好評でした。おやつにいかがですか？

問保健課健康推進係（☎㊐54-3811）

おやつ　スティック大学芋



材料（４人分）

さつま芋…… 250g（約１本）
黒いりごま…… 大さじ１
油…… 大さじ２

【甘ダレ】（混ぜておく）
・砂糖 ……大さじ２
・水、みりん……各大さじ１
・しょうゆ ……小さじ１

作り方

①さつま芋は電子レンジで加熱した後、スティック状に切る
▶さつま芋は洗って縦半分に切る。水気がついたままラップに包み、電子レンジ500Wで４分加熱する。
▶長さ５～６㎝、幅１～1.5㎝のスティック状に切る。

②さつま芋をこんがり焼く
▶フライパンに油とさつま芋を入れて、中火で加熱する。
焼き色が付いたら箸でひっくり返し、全体に焼き色を付ける。竹串で刺してみて、固いようならもう少し焼き、スッと刺さり火が通っているようなら、フライパンの端に寄せる。

③【甘ダレ】を煮立たせて、さつま芋と黒ごまを絡める
▶フライパンの油をキッチンペーパーで拭き取り、さつま芋は端に寄せたままフライパンの空いているスペースに【甘ダレ】を入れて、やや強火で煮立たせる。
さつま芋をタレに絡めながら黒ごまを加え、汁気を少し残して火を止める。

食改さんからひとこと



・さつま芋を油で揚げず、フライパン１枚でできるから簡単でヘルシー♪
・スティック状で食べやすいです。

１人分の栄養価　エネルギー：180キロカロリー　タンパク質：1.0g　脂質：7.1g　塩分：0.3g　カルシウム：43mg



地域とともに学ぶ 幕別清陵高校

令和8年12月
通信 vol.8

LEARNING WITH THE COMMUNITY, MAKUBETSU SEIRYO HIGH SCHOOL

学習成果発表会のお知らせ

本校で実施している学習活動の成果発表会を実施します。観覧を希望される方は下記のQRコードからお申し込みください。地域住民の皆様、プロジェクト活動や高校との連携に興味のある個人や企業の皆様、地域での探究活動について興味のある教育関係者など、多くの方々のご観覧をお待ちしております！

【日時】令和８年12月18日（金）9:30～12:50
【場所】幕別町百年記念ホール
【内容】地域連携マイプロジェクト プラン発表（1年生）
地域連携マイプロジェクト 成果発表　（2年生）
各コースの実践発表・課題研究発表　（3年生）
広島県交流事業活動発表

【お申込み】

※観覧無料



北海道幕別清陵高等学校　☎0155-55-6502　幕別町字依田101-1　「学校や授業を見たい！」そんな方は、お電話にてお問い合わせ下さい。

もしも、に備える
防災ナビ

問 防災環境課
防災危機管理係
（☎㊡54-6601）

テーマ 災害に備える

災害への備えについて確認しよう

災害への備えについて紹介します。みなさんも事前にさまざまな準備をしておきましょう。

地震から「命を守る」避難行動

シェイクアウト“３つの安全確保行動”



姿勢を低く　頭を守って　動かない

テーブルがないときは

1　なるべく安全な場所に移動
2　姿勢を低く
3　頭の上に少し空間を空け、手元にあるもので頭を守る

※手をクロスして首の後ろを守り、身体を倒して頭を床につけることも効果的

揺れが収まったら

・出口を確保しよう
・火を消してブレーカーを落とそう
・スリッパを履いて足を守ろう
・家族の安否確認をしよう

音声通話はつながらない可能性が高いので、災害用伝言ダイヤル171、メール、SNS、LINEがオススメです。



※自宅の損壊状況を確認し、問題ない場合は在宅避難も検討しましょう。

ほくでんネットワークの停電情報

ほくでんネットワークでは、各地域の停電情報をLINEでお知らせしています。

※次の二次元コードから友だち登録をして、地域を選択することで情報を受け取れます。

◀友だち登録はこちらから



事前に準備をしよう！

災害の被害を最小限にするには、いかに事前に準備するかが大切です。
地震が起きたときの行動を事前に確認することも大切な準備ですが、次のことも確認してみましょう。

1　家具の固定や配置を見直ししよう！

・就寝時など、家具の下敷きになる可能性はありませんか？
・家具が倒れてドアが開かなくなるような場所に配置していませんか？

幕別町では無料の耐震診断を行っています。詳しくは、都市計画課建築係（☎㊡54-6623）に問い合わせしてください。

2　水、食料、携帯用トイレ、非常用持ち出し品を準備しよう！

・合言葉は「最低３日分、できれば１週間分」です。
・水とカセットコンロ、パックご飯、レトルト食品があれば通常の調理もできます。
・冬の寒さ対策として、電気が不要なストーブも役立ちます。

3　ハザードマップを確認しよう！

・浸水が50cm未満は床下浸水、50cm～３m未満は１階浸水の目安です。浸水深によっては避難所に行かずに自宅にいる、２階に垂直避難をするという選択肢もあります。

▲ハザードマップ（町ホームページ）

▶防災情報メール
二次元コードから、または下記アドレスへ空メールを送信し登録してください。
touroku.makubetsu-town@raiden.ktaiwork.jp

▶幕別町LINE公式アカウント
二次元コードを読み込み、「友だちに追加」で登録してください。
ID検索はコチラ⇒⇒⇒@makubetsu

まちのわだい



町内の主な出来事と頑張っているみなさんの姿をお伝えします！

10/23



忠類中学校野球部

優勝の喜びを報告

10月に釧路市で開催された第31回道東ブロック中学校秋季軟式野球大会に大樹中・広尾中と共に合同チームとして参加し、優勝した忠類中学校野球部の選手４人が結果報告のため、教育委員会を訪れました。大会を振り返って選手たちは「色々な経験ができた」「次のシーズンに生かしたい」「最大限のパフォーマンスを発揮できた」「練習に励みます」と話し、笹原教育長は「みなさんの活躍ぶりに期待しています。頑張ってください」と述べました。

10/21



AIRDO航空教室

仕事内容に興味津々

糠内小学校でAIRDO航空教室が行われ、糠内小・明倫小の児童が整備士、キャビンアテンダント、パイロットから仕事に向き合う姿勢、やりがい、コミュニケーションの重要性や飛行機の構造、飛ぶ仕組みなどを学びました。この他アナウンス体験もあり、慣れない言葉がありながらもスムーズにアナウンスしていました。



11/2



幕別認定こども園

笑顔あふれる新園舎

旧わかば幼稚園を活用して整備を進めていた「幕別認定こども園」の改修・増築工事が完了し、新園舎での生活がスタートしました。光と風が心地よく入り込む開放的な新園舎のもと、子どもたちは最初こそ少しドキドキした様子でしたが、すぐに目を輝かせながら楽しそうに笑い声を響かせていました。



10/30



ナウマンゾウ発掘の地

ワクワクの「化石発掘体験」

忠類中学校１年生がナウマンゾウ発掘の地で忠類ナウマン象記念館の添田館長の指導のもと化石の発掘体験に取り組みました。生徒たちは土のブロックをハンマーで割り化石がないかをよく観察しながら発掘を楽しみました。11月下旬には発掘現場で見つけた石でモザイクアート作成が行われる予定であり、忠類のナウマンゾウについて学ぶ良い機会となりました。

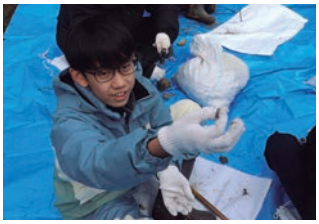

11/9



㈱天童木工・㈱加藤家具店

図書コーナーのシンボルへ

㈱天童木工（森山 馨代表取締役）・㈱加藤家具店（加藤 貴子代表取締役）からまくべつ学園へ円形書架１台を寄贈していただき、感謝状を贈呈しました。特徴のある書架は、初等部の児童が２階の図書コーナーを訪れるきっかけにもなり、全学年を通した児童生徒の交流の場となることが期待されます。



11/5



日本生命保険相互会社

快適な暮らしのために

日本生命保険相互会社（朝日 智司代表取締役社長）から企業版ふるさと納税を活用した寄付金を頂きました。寄付金の受領に当たり、同社道東支社の中岡 孝平市場振興部長に来庁いただき、感謝状の贈呈を行いました。寄付金は「安全・安心で快適な暮らしができるまちをつくる事業」に活用させていただきます。

10/21



宮坂建設工業㈱

防災意識向上に貢献

大地震の揺れを疑似体験できる地震体験車を９月11日に実施した「幕別町防災フェア」に２年連続で提供いただいた、宮坂建設工業㈱（宮坂 寿文代表取締役社長）に感謝状の贈呈を行いました。飯田町長は「（同社の協力は）町民の防災意識向上に役立てることができた」と感謝を述べました。

ナウマンゾウの親子に

あったか～いプレゼント！

忠類ナウマン象記念館前と札内のスマイルパークに設置された親子のナウマンゾウ復元模型に今年もブランケットとマフラーが届けられました。４頭のナウマンゾウは温もりと愛情がたっぷりの手作り防寒具で冬を迎える準備はバッチリです。

▶忠類ナウマン象記念館前

地域のボランティアグループ「五人会」のみなさんから26回目の寄贈です。緑や黄色などの色とりどりの四角いモチーフが目を引くデザインで、忠類中学校の１、２年生15人が脚立に登り、２頭に着せる手伝いをしてくれました。



▶スマイルパーク



「くまげらサークル」のみなさんから６回目の寄贈です。去年のものをリメイクし、フェルトのリボンなどをあしらったかわいらしいデザインとなりました。寄贈式には札内青葉保育園の年長児23人も参加し、「あったかそう！」「かわいいね！」と声を掛けながら、２頭のナウマンゾウにブランケットとマフラーを掛けてあげました。

11/17



100歳のお祝い伝達

瀬上 良子さん100歳

瀬上 良子さんが100歳を迎えられ、記念品とお祝いの言葉を贈りました。大正15年11月17日、芽室町に８人きょうだいとして生まれた瀬上さんは、20歳で結婚し、二男二女に恵まれました。その後、ご主人が営む製材所の工場が帯広から札内に移転したことを機に幕別町に転入され、長く家業に従事されました。以前は趣味の裁縫で、ミシンなどを使って毎日色々な物を作っていました。手先をよく使っていたことが今の元気の秘訣となっています。

11/6



日本空手道 葵塾

いざ、全国の舞台へ

11月29日に東京で行われる「第20回JKJO全日本ジュニア空手道選手権大会」に出場する佐藤 玖音さん（糠内中３年）、佐藤 天音さん（同１年）が大会を前に教育委員会を訪れました。玖音さんは「日々の練習の成果を出し切り、必ず入賞報告をします」、天音さんは「先生・先輩に教わったことを生かし、自分が得意な技を決めて優勝してきます」と抱負を語り、笹原教育長は「中学生の部にきょうだいで出られるのは最後なので、上位入賞目指して２人とも頑張って」と送り出しました。

誰もが生きやすいまちを目指して～男女共同参画コラム～

【幕別町パートナーシップ制度】

幕別町では、互いの個性や多様性を認め合い、誰もが生きがいと誇りを持って自分らしく活躍し、人生のパートナーや大切な方と安心して暮らせるまちの実現を目指して、令和７年４月１日にパートナーシップ制度を導入しました。

この制度は、一方または双方が性的マイノリティである二人が、パートナーシップを結んでいるという事実を本町のパートナーシップ登録簿に登録することができる仕組みです。

幕別町が独自に定める制度であるため、相続や税金の控除といった法的な効力はありませんが、多様な性のあり方に対する社会的理解を広げていくことで、誰もが自分らしく生きることのできる社会の実現につながるものと期待しています。

・パートナーシップとは

互いを人生のパートナーとし、日常の生活において、経済的または物理的かつ精神的に相互に協力し合うことを約束した二人の関係のこと。

・性的マイノリティとは

好きになる性（性的指向）が必ずしも異性ではない方や、心の性（性自認）が出生時の性別と異なる方

問住民課住民活動支援係（☎㊡54-2288）

幕別町パートナーシップ制度についての詳しい概要はこちらから確認してください。

▲町ホームページ

▶地球を守る。未来を守る。そのために今できることを。

環境ナビ

問 防災環境課
ゼロカーボン推進係
（☎㊡54-6601）

幕別町事業者省エネルギー診断支援補助金
省エネルギー診断で、光熱費の削減と脱炭素への一歩を

町では、「ゼロカーボンシティまくべつ」の実現に向けた取り組みの一つとして、脱炭素化を推進するため、省エネルギー診断を受けた町内の中小企業や個人事業主などに、診断費用の一部を補助します。
「何から始めればよいか分からない」という方も、まずは省エネルギー診断を受けてみませんか。

こんなお悩み、ありませんか？

- 01 何から省エネを始めればいい？
- 02 毎月の光熱費を抑えたい！
- 03 設備の更新時期が分からない

省エネ診断とは

省エネの専門家が事業所（工場・店舗・事務所など）を訪問し、実施するエネルギーの使用状況の調査・分析をもとに、**それぞれの事業所に合った省エネ・コスト削減の提案が受けられます**。

省エネ診断を受けると、こんな効果が期待できます

- **見える化** エネルギーの使い方や、無駄が生じている箇所を把握
- **改善提案** 事業所に合った運用改善・設備改善の方法が分かる
- **コスト削減** 光熱費の削減につながる取り組みを検討できる

※効果は事業所の状況や診断内容によって異なります。



補助金の概要

対象となる事業者・診断
町内の中小企業・個人事業主など
国が指定する次のいずれかの機関が実施する省エネ診断
①（一社）環境共創イニシアチブ
②（一財）省エネルギーセンター

対象経費
診断機関に支払う診断費用

補助金額
診断費用の **1/2** 上限 **25,000円**

※消費税および地方消費税、印紙税等の税金ならびに振込手数料は除く

申請期限
令和９年３月31日㊌

申請の流れ

1 診断を申し込む ▷ 2 診断を受け、結果報告を受ける ▷ 3 町へ補助金を申請 ▷ 4 審査後、補助金を受領

診断内容は、比較表を確認してください。

どの診断を受けたらいいか分からない場合は、フローチャートを確認してください。

町の補助金は、町ホームページを確認してください。

年末年始のごみ収集のお休みについて

お休みの期間　12月31日㈭正午～１月２日㈮の３日間

上記の期間はごみの収集を行いませんので、ごみを出さないよう注意してください。

※１月４日㈪からは通常通り収集します。

▶くりりんセンターへの持ち込み

12月31日㈭は午前９時～正午のみ受け入れします。

１月４日㈪からは通常通り受け入れします。

問【収集ごみ】

幕別地域…防災環境課地域環境係（☎㊕54-6601）

忠類地域…地域振興課住民生活係（☎㊠８-2111）

【持ち込みごみ】

十勝圏複合事務組合くりりんセンター

帯広市西24条北４丁目１番地５（☎㊕37-3550）

令和９・10年度幕別町競争入札参加資格審査申請

令和９・10年度に町が発注する工事・設計等や令和９年度の物品・役務に関係する競争入札参加資格審査申請を受け付けます。

申請は、一般財団法人北海道建設技術センターが提供する「北海道市町村入札参加資格共同審査システム」を利用したインターネットによる電子申請で受け付けます。

▶受付期間　12月10日㈭～令和９年１月29日㈮まで

▶資格要件の閲覧場所　総務課内

※町ホームページにも掲載しています。

▶申請方法等

契約の種類	申請方法	資格の有効期間
①工事・設計等	北海道市町村入札参加資格共同審査システム（電子申請）	令和９年４月１日～令和11年３月31日
②物品・役務で令和８・９年度の資格者名簿登録のない事業者と業種の追加を希望する事業者		令和９年４月１日～令和10年３月31日

※詳細は閲覧場所か町ホームページを確認してください。（ホームページは12月１日から公開します）

問・提総務課契約管財係（☎㊕54-6608）

▲町ホームページ

年末年始のパスポート発行業務休業期間

▶窓口休業期間

12月29日㈫～１月３日㈰

▶年内にパスポートを受け取ることができる最終申請受付日

12月４日㈮

提住民課、忠類総合支所地域振興課、札内支所

※申請書を提出した窓口での受け取りとなります。

問住民課戸籍住民係（☎㊕54-2288）

令和９年幕別町はたちのつどい

今年度中に20歳の節目を迎えるみなさんの新たな門出を祝し、幕別町はたちのつどいを開催します。詳しくは、町ホームページをご覧ください。

日令和９年１月10日㈯

午後１時30分（受付：午後１時～）

所百年記念ホール 大ホール

対平成18年（2006年）４月２日から平成19年（2007年）４月１日生まれの方

▲町ホームページ

▶幕別町に住民登録のある方

12月上旬に対象者へ案内状を送付します。届かない場合は再送しますので、問い合わせしてください。

▶幕別町以外に住民登録のある方

希望の送付先に案内状を送付しますので、問い合わせしてください。

【留意事項】

・幕別町への欠席報告は不要です。

・車で来場する場合は北側駐車場を利用してください。会場前のスペースは大変混雑し危険ですので、路上駐車をしないよう協力してください。

問教育委員会生涯学習課社会教育係（☎㊕54-2006）



釧路弁護士会おなやみごと相談

釧路弁護士会による無料法律相談を実施します。

日12月15日㈫　午後１時～４時

※相談時間は１人30分程度

所町民会館 応接室（相談室）、研修室１（控室）

内金銭、交通事故、土地建物、夫婦関係、相続、債務整理など

他・相談案件によっては、相手方と担当弁護士に関わりがある場合（利害相反の場合）、相談を受けられないことがあります。

・予約の方を優先します。

問・申釧路弁護士会帯広会館（☎㊕66-4877）

12月の行政相談

▶行政相談
【幕別会場】行政相談委員：松本 茂敏さん
日12月16日㈬　午後１時～３時
所役場 １-Ｂ会議室
問住民課住民活動支援係（☎㊕54-2288）
【忠類会場】行政相談委員：宮入 敏治さん
日12月17日㈭　午後１時～３時
所忠類総合支所 小会議室
問地域振興課地域振興係（☎㊠８-2111）

幕別町農業ゆとりみらい総合資金貸付金の需要額調査

町内の農業者や農業団体が次の事業を行う場合の貸付金について、令和８年度の貸付要望額を調査します。

対象事業	利息
【１号】担い手確保対策資金	有
【２号】ICT技術活用機械導入資金	無
【３号】家畜対策資金	有・無（事業内容による）
【４号】新規就農者資金	無
【５号】有害鳥獣対策資金	有
【６号】特認事業資金	有

※令和８年度貸付分に係る利率は2.35％です。
※連帯保証人を２人以上設ける必要があります。また、保証意思に関する公正証書を添付する必要があります。
※連帯保証人は、償還能力を確認するために、会計資料の提出が必要です。審査の結果、貸し付けができない場合があります。
※貸し付けは予算の範囲内とします。
期12月21日㈪（必着）
他借り入れを希望する方は、農協か下記まで問い合わせしてください。資金の詳細は町ホームページをご覧ください。
問農林課農政係（☎㊕54-6605）
忠類総合支所経済建設課（☎㊠８-2111）

特設人権相談所の開設 ー12月４日～10日は人権週間ですー

法務省では、毎年12月４日～10日を「人権週間」と定め、全国各地で人権尊重思想の普及高揚を呼び掛ける啓発活動を展開しています。

釧路地方法務局帯広支局と帯広人権擁護委員協議会で、特設人権相談所を開設します。

相談は無料、秘密厳守、事前予約も不要ですので、人権に関しての悩みごとや困りごとがあれば、気軽に相談してください。

▶特設人権相談所
【幕別会場】人権擁護委員：赤石 裕元さん、森 廣幸さん、杉山 月水さん、宮入 敏治さん、福井 直美さん、梶原 源基さん
日12月９日㈬　午後１時～３時
所役場 ２-Ａ・Ｂ会議室
問帯広人権擁護委員協議会事務局（☎㊕24-5853）
住民課住民活動支援係（☎㊕54-2288）

持ち主不明の年金記録の確認ができます

「ねんきんネット」の持ち主不明記録検索機能から、持ち主不明の年金記録（基礎年金番号に紐づいていない年金記録）の中に、自身（または家族）の情報と一致する年金記録がないか確認できます。

紐づいていない年金記録が見つかった場合は、年金額が増える可能性がありますので、年金事務所に相談してください。

操作方法は、ねんきんネットのホームページを確認してください。

▲ねんきんネット

※平成８年12月以前に年金制度に加入していた方が対象です。
問帯広年金事務所（☎㊕21-1511）※音声案内１→２
※問い合わせの際は、基礎年金番号をお知らせください。

「年末焼死事故防止運動」が始まります

年の瀬も近くなり、寒さが増し暖房器具を使用する機会が多くなりました。右記の10のポイントを守り、火災を起こさないようにしましょう！

▶期間　12月15日㈫～31日㈭
▶消防サイレンを鳴らします
町内の防火を目的とした啓発活動として期間中のうちの５日間で午後８時からサイレンを鳴らし、消防団員が車両による町内巡視を行います。
問幕別消防署（☎㊕54-2434）

いのちを守る10のポイント

●寝たばこは絶対にしない、させない。
●ストーブの周りに燃えやすいものを置かない。
●こんろを使うときは火のそばを離れない。
●コンセントはほこりを清掃し、不必要なプラグを抜く。

●４つの習慣●
と
◆６つの対策◆

◆火災の発生を防ぐために、ストーブやこんろなどは安全装置の付いた機器を使用する。
◆火災の早期発見のために、住宅用火災警報器を定期的に点検し、10年を目安に交換する。
◆火災の拡大を防ぐために、部屋を整理整頓し、寝具、衣類やカーテンは防炎品を使用する。
◆火災を小さいうちに消すために、消火器などを設置し、使い方を確認しておく。
◆お年寄りや身体の不自由な人は、避難経路と避難方法を常に確保し、備えておく。
◆防火防災訓練への参加、戸別訪問などにより、地域ぐるみの防火対策を行う。

幕別町マイホーム応援事業補助金

町内への移住・定住の促進を目的に、町内に初めてマイホームを取得する方に対し補助金を交付します。(10年以上居住することなどが条件です)

交付には要件があり、地域や世帯構成などで交付額が異なりますので、マイホームの取得を検討中の方は問い合わせしてください。

補助の申請は、建設の場合は建設工事着手前、購入の場合は売買契約締結前に行ってください。

▶交付要件

・町内に初めてマイホームを持つ方
・令和８年４月１日現在、申請者(配偶者含む)が40歳未満の方
・住宅の所有権について持分割合が２分の１以上の方
・市町村に納めるべき税や使用料などを家族全員が完納している方
・自己資金で家を建てる方

▶補助金額

①補助基準・補助金額　⑴新築住宅…30万円　⑵中古住宅…20万円
②加算条件・加算額
⑴地域加算　幕別市街(市街化区域のみ)または忠類市街に建設または購入…80万円
⑵町内業者加算　町内業者で住宅を建設または町内業者から購入(中古住宅は対象外)…50万円
⑶子ども加算　申請者に同居する18歳未満の子どもがいる場合
２人目まで…10万円/人、３人目以降…30万円/人
※中古住宅は、土地と建物の購入に要する費用(併用住宅の場合は、面積の割合で按分して算出した額)の２分の１を限度額とします。

問住民課住民活動支援係(☎㊐54-2288)

令和８年度 人事異動

11月１日、12月１日付で行った人事異動については、町ホームページで公表しています。

問総務課総務係
(☎㊐54-6608)

▲町ホームページ

献血のお願い

移動献血車「ひまわり号」が来町します。献血に協力してください。

日・所12月22日㊋
①午前９時30分～11時30分
役場
②午後１時～１時30分
十勝葉山電器㈱
③午後２時30分～３時
介護老人保健施設 あかしや
④午後３時45分～４時45分
帯広開発建設部帯広道路事務所
帯広開発建設部帯広河川事務所

問福祉課社会福祉係(☎㊐54-6612)

義援金を受け付けています

①令和８年台風第18号災害義援金

令和８年台風第18号による鹿児島県の被害に対し、義援金の受け付けを行っています。

詳しくは町ホームページをご覧ください。

▶受付期間　12月28日㊊まで

▲町ホームページ

②令和８年台風第25号災害義援金

令和８年台風第25号による千葉県、神奈川県の被害に対し、義援金の受け付けを行っています。

詳しくは町ホームページをご覧ください。▲町ホームページ

▶受付期間　令和９年３月31日㊌まで

問日本赤十字社北海道支部幕別町分区(福祉課社会福祉係・☎㊐54-6612)

義援金の受付期間の延長について

日本赤十字社北海道支部幕別町分区で受け付けている次の義援金の受付期間を延長しました。

義援金名	延長後の受付期間
令和８年熊本地震災害義援金	令和9年3月31日㊌まで
令和８年８月千葉豪雨災害義援金	

問日本赤十字社北海道支部幕別町分区
(福祉課社会福祉係・☎㊐54-6612)

空き店舗等対策事業

幕別地域、札内地域、忠類地域の中心市街地に指定区域を設定し、その区域内で空き家・空き店舗等を購入または借りて新たに事業を行う方に対し、改修費や家賃を補助します。詳しくは問い合せしてください。

問商工観光課商工労政係(☎㊐54-6606)

▲町ホームページ

「人生学博士」を推薦してください

町では、さまざまな分野で培った知識や技能を生かし、町内の各種行事や活動の場で幅広く活躍している65歳以上の方に対し、２年に一度「人生学博士」としての認定を行っています。

今年度新たな認定を行うため、次の要件に当てはまる方の推薦を募集します。

対 町内在住のおおむね65歳以上の方で、博士としてふさわしい活動実績があり、引き続きその活動意欲を持つ方

▶対象分野

○健康・体育の部（長寿・健康・体育など）
○芸術・文化の部（音楽・書道・絵画・写真・陶芸・俳句・短歌・川柳・茶道・華道・舞踊など）
○趣味・教養の部（盆栽・園芸・写真・囲碁・将棋・釣り・落語・手品・昔話朗読・紙芝居・パソコンなど）
○創作の部（手工芸・木工芸・料理など）
○その他の部（上記以外の博士として認定するにふさわしい分野）

▶推薦方法

各種団体、町民からの推薦の他、自薦も受けますので、推薦書に必要事項を記入の上、提出してください。

※推薦書は保健課、札内支所、糠内出張所、ふれあいセンター福寿にあります。

期 12月18日㊎
提 保健課、札内支所、糠内出張所、ふれあいセンター福寿
問 保健課高齢者支援係（☎㊍54-3812）

道道幕別帯広芽室線が開通します

▶開通日時：12月25日㊎　午後２時（予定）
▶開通区間：2.7km（地図内矢印部分）
▶注意点：開通に伴い、以下の町道との交差点形状や一時停止等の交通規制が変更されます。通行の際は十分ご注意ください。

【対象交差点】町道幕別札内線、町道札内高台線、町道日新線、町道みずほ13号



問 帯広建設管理部事業課施設保全室（☎㊍27-8726）

太古の時代から続く十勝の自然
～北海道幕別清陵高等学校光画部写真展～

忠類ナウマン象が生きていたころの十勝は、植物化石の分析によって、現在とあまり変わらない環境であったことが分かっています。

そこで、幕別在住や縁のある写真家が写した十勝の自然写真を通して、ナウマンゾウが生きていた時代に思いをはせる機会とします。今回は北海道幕別清陵高等学校光画部のみなさんの作品約30点を展示しますので、この機会にぜひご鑑賞ください。

日 12月23日㊌～令和９年２月28日㊐　午前９時～午後５時
※火曜（２月23日を除く）と年末年始、２月５日㊎～19日㊎（館内LED照明交換工事のため）、２月24日㊌は休館。
所 忠類ナウマン象記念館
¥ 写真展鑑賞には、忠類ナウマン象記念館の入館料が必要です。
一般300円、高校生以下無料
問 忠類ナウマン象記念館（☎㊍8-2826）

北海道幕別清陵高等学校光画部プロフィール

2024 年に同好会として発足。活動わずか３カ月で全国高等学校写真選手権大会「写真甲子園 2024」の北海道代表の座を勝ち取る。部に昇格した 2025 年も同大会への連続出場を果たすなど精力的に活動を展開。現在の部員数は 16 人。



企業開発促進補助金

企業の立地推進を図るため、町内に工場などの事業場を新設・増設する企業に対し、投資額に対する補助金など各種助成を行っています。詳しくは問い合わせしてください。

▲町ホームページ

問 商工観光課商工労政係（☎㊍54-6606）

脳む前にまず電話！
ゴミの片付け・大型ゴミ・不用品処理
草刈り・枝切り・剪定・伐採
引越し・除雪・排雪・ハチの巣駆除
お困り事、なんでもご相談下さい！
かたやま便利サービス
幕別町寿町121-3
電話090－8279－8287



有料広告

日とき 所ところ 対対象 定定員 ¥料金 内内容 持持ち物 期申込期限 他その他 申申し込み 提提出先

お知らせ

ひきこもり相談

▶札内会場
日12月10日㈭　所札内コミュニティプラザ 和室１
①午前９時30分～10時20分　②午前10時30分～11時20分
▶忠類会場
日12月15日㈫　所ふれあいセンター福寿 家族交流室
①午前10時30分～11時20分
他希望があれば訪問相談にも応じます。
問ひきこもり支援アドバイザー携帯（☎080-6270-8715）
福祉課社会福祉係（☎㊖54-6612）
✉kibou-soudan@town.makubetsu.lg.jp
※ひろばHIDAMARINOの二次元コードを使用できます。
※二次元コードを読み込むと「幕別町ひきこもり相談窓口」グループLINEにつながりますが、個人の相談内容はアドバイザーのみ閲覧することができ、他の登録者は見ることができませんので、安心して相談してください。

▲LINE相談

とかち生活あんしんセンター相談会（要予約）

【生活・仕事相談会】生活や仕事などでお困りの方を対象に相談会を行います。
▶札内会場（札内コミュニティプラザ 和室１）
日12月10日㈭　①午前９時30分～10時20分
②午前10時30分～11時20分
▶忠類会場（ふれあいセンター福寿 家族交流室）
日12月15日㈫　①午前９時30分～10時20分
②午前10時30分～11時20分
【就職相談会】　人事が会いたくなる、履歴書の書き方と面接対策についてアドバイスを受けられる就職相談会を行います。
日12月４日㈮　①午前10時～11時
②午前11時10分～午後０時10分
所役場 相談室１-Ａ
¥無料
期前日までに電話・メール・FAXで予約してください。

▲メール相談

問・申自立相談支援事業所とかち生活あんしんセンター（☎㊖66-7112　FAX㊖66-7113　✉anshin@tokachi18.hokkaido.jp）

不登校親子まなびサロン
Nanmo（なんも）

学校に行かないことで孤立しがちな不登校のお子さんとその保護者のための集いの場です。家庭だけで悩まずに、私たちと一緒に考えてみませんか。
日12月16日㈬　午後６時～７時30分
所札内コミュニティプラザ 会議室２　¥無料
※会場は変更になることがあります。
対小学生から高校生までの不登校の方とその保護者
期12月15日㈫　午後４時
※予約が必要です。在籍校を通じて申し込みしてください（直接福祉課へ電話、メールも可）。
他お子さんだけの参加はできません。不明な点は問い合わせしてください。
問ひきこもり支援アドバイザー携帯（☎080-6270-8715）
福祉課社会福祉係（☎㊖54-6612）
✉kibou-soudan@town.makubetsu.lg.jp
※ひろばHIDAMARINOの二次元コードを使用できます。

町税の夜間・休日納税相談窓口の開設（事前予約制）

経済的な事情などで納期ごとの支払いが困難な方や、平日の昼間に相談ができない方を対象に「納税相談窓口」を開設します。（要事前予約）
日12月10日㈭、11日㈮、14日㈪～18日㈮、21日㈪～25日㈮
午後７時まで
12月12日㈯、13日㊡、19日㈯、20日㊡
午前９時から午後５時まで
所役場 １階税務課、札内支所、忠類総合支所 １階地域振興課
持収入が確認できる書類
申相談日（土日希望の場合は金曜日）の午後３時までに問い合わせ先に連絡してください。
問幕別・札内地区：税務課収納係（☎㊖54-6603）
忠類地区：地域振興課税務管財係（☎㊠８-2111）

ひろばHIDAMARINO（ひだまりーの）



ひきこもり支援アドバイザーより

お元気ですか。12月です。今年はどんな一年でしたか。「風邪を引かずに過ごせた」「あの日のご飯がおいしかった」など、案外日常の中に良い思い出が見つかるかもしれませんよ。町では、ひきこもり状態にある方やその家族を対象に、居場所「ひろばHIDAMARINO」を月１回開いています。もしちょっとだけ外の空気を吸いたくなったら、家から一歩出て、散歩がてらに立ち寄ってみませんか。何も話さなくても大丈夫。ゆるりと、穏やかに静かな時間を過ごしましょう。ひきこもり支援アドバイザーがいますので安心して参加してください。

◆日時　12月10日㈭　午前11時30分～午後２時（入退室、飲食は自由です）
◆場所　札内コミュニティプラザ 和室１　◆予約　不要
問ひきこもり支援アドバイザー携帯（☎080-6270-8715）、福祉課社会福祉係（☎㊖54-6612）
✉kibou-soudan@town.makubetsu.lg.jp　¥無料

▲メール相談

問問い合わせ　✉Ｅメール　HPホームページ　※【市外局番】☎㊖0155　㊠01558

お知らせ・募集

公営住宅の入居者募集

▶**入居資格**（①～④の全てを満たす方）
①住宅にお困りの方
②同居する親族がいる方（申込時に満60歳以上の方は、単身での申し込みが可能。また、60歳未満の単身の方でも申し込み可能な住宅もありますので、問い合わせしてください）
③町が定める収入基準以内の方
④申込者と同居予定者が暴力団員ではない方

◆**随時募集の住宅**
問い合わせしていただくか町ホームページをご覧ください。

特公賃住宅の入居者募集

▶**入居資格**（①～④の全てを満たす方）
①単身者住宅は同居親族がいない方（単身者で勤務先が町内の方か入居決定直後に町内を勤務先とし、入居申込時に満60歳に達していない方）、世帯用住宅は同居親族がいる方
②町が定める収入基準以内の方
③町税や町使用料などを滞納していない方
④申込者が暴力団員ではない方

◆**随時募集の住宅**
問い合わせしていただくか町ホームページをご覧ください。

公営住宅、特公賃住宅、町営住宅
他 提出書類、入居資格、申し込み方法などの詳細は問い合わせしてください。
申 都市計画課、忠類総合支所、札内支所
問 【幕別・札内地区】都市計画課住宅係（☎㊡54-6623）
【忠類地区】忠類総合支所経済建設課建設管理係（☎㊡8-2111）

幕別町お仕事紹介所の求人情報

町内で働く場を探している方に、求人広告を出している企業の情報を提供しています。
▶**取扱地域**　町内
▶**求職者**　町内で就業を希望している方
▶**求人者**　町内に事業所がある企業
※求人一覧・求人登録については二次元コードをご覧ください。
問 商工観光課商工労政係（☎㊡54-6606）

▲求人一覧

▲求人登録

「まくPay」の有効期限にご注意ください

幕別町電子地域通貨「まくPay」の電子マネー、ポイントの有効期限は最終利用（チャージ・支払い）日から２年です。
有効期限を経過した「まくPay」は、残高の有無やその他理由を問わず無効となりますので、早めに利用してください。
▶**まくPay利用可能店舗一覧**
幕別町商工会のホームページを確認してください。
問 幕別町商工会（☎㊡54-2703）

▲幕別町商工会ホームページ

町営住宅の入居者募集

▶**入居資格**（①～③の全てを満たす方）
①住宅にお困りの方
②町税や町使用料などを滞納していない方
③申込者や同居予定者が暴力団員でない方

◆**随時募集の住宅**
問い合わせいただくか町ホームページをご覧ください。

自衛官の募集

募集種目	応募資格
２等陸・海・空士（任期制自衛官）	18歳以上33歳未満の方（32歳の方は採用予定月の末日現在、33歳に達していない方）
陸上自衛隊高等工科学校生徒【一般】	15歳以上17歳未満の男子 ※平成22年４月２日から平成24年４月１日までの間に生まれた方

※受付期間、試験日などの詳細は、二次元コードから自衛隊帯広地方協力本部のホームページを確認してください。
問 自衛隊帯広募集案内所（帯広市西５条南14丁目13番地 NCサウスビル ☎・FAX㊡23-8718）
✉ obihiro.pco.tokachi@rct.gsdf.mod.go.jp
自衛隊帯広地方協力本部
HP https://www.mod.go.jp/pco/obihiro/

▲自衛隊帯広地方協力本部ホームページ

▶**自衛隊への情報提供について**
町では、自衛隊から自衛隊法施行令第120条に基づき自衛官募集に関し必要となる情報提供依頼を受けた際は、**18歳か22歳になる方の氏名、住所、生年月日、性別**の情報を提供しています。

▶**除外申請について**
令和９年度に18～22歳になる方で自衛隊への情報提供を望まない方は、町に申請していただくと提供情報から除外します。詳細は防災環境課（☎㊡54-6601）へ問い合わせるか、町ホームページを確認してください。（令和８年度提供分の受け付けは終了しました）
※過去に申請している方は、22歳まで有効です。

募集

会計年度任用職員の募集

◆提出書類

○申込書兼履歴書
町ホームページからダウンロードして使用してください。提出先で受け取ることもできます。

○資格証明（任用期間の初日までに取得見込みであれば応募可能）
応募資格に資格取得が条件となっている場合は、その資格を証明する書類の写し

◆応募書類の提出方法
各部署・窓口に持参か郵送で提出してください。

◆給与の額
給与の額に幅がある場合は、幕別町での直近の勤務経験等により決定します。
また、年度中に給与の改定を行う場合があります。

◆アイコンの説明
社…社会保険　雇…雇用保険　労…労災保険
共…共済組合　※勤務経験や勤務時間により決定
提…提出先　問…問い合わせ先

	フルタイム	パートタイム
勤務時間	週38時間45分（常勤の職員と同じ）	週38時間45分未満
任期	一会計年度内（再度の任用可）	
給与	給料、通勤手当（片道２km以上）、期末勤勉手当など	報酬、費用弁償（片道２km以上）、期末勤勉手当（任用期間が６カ月以上・勤務時間による）など

※一会計年度…４月１日から翌年３月31日まで

任用期間が 令和９年度 の募集

保育士（有資格）[フルタイム]
発達支援センター

募集人数	２人	勤務日	月曜～金曜
応募資格	保育士資格か教員免許（幼稚園か小学校教諭）を持ち、発達に支援が必要な子どもの療育経験があること		
勤務時間	午前８時45分～午後５時30分		
勤務場所	幕別町発達支援センター		
業務内容	発達に支援が必要な児童に対し、集団への適応力、社会性の発達を促す療育など		
給与（予定）	月額217,900円～243,200円		
待遇	社・雇・労		

提こども課（〒089-0692 幕別町本町130番地１）、札内支所、保健福祉課（ふれあいセンター福寿内）、糠内出張所、忠類総合支所
問発達支援センター（☎㊕54-6533）

保健師 [フルタイム]

募集人数	２人
応募資格	保健師資格、普通自動車運転免許取得者
勤務日	月曜～金曜（祝日除く）
勤務時間	午前８時45分～午後５時30分
勤務場所	幕別町役場
業務内容	健診業務、特定保健指導、健康教育、健康相談などの保健事業業務
給与（予定）	月額252,400円～265,000円
待遇	社・雇・共

提保健課（〒089-0692 幕別町本町130番地１）、札内支所、忠類総合支所、糠内出張所
問保健課健康推進係（☎㊕54-3811）

心理師（士）[フルタイム]

募集人数	１人	勤務日	月曜～金曜
応募資格	公認心理師か臨床心理士資格		
勤務時間	午前８時45分～午後５時30分		
勤務場所	幕別町発達支援センター		
業務内容	発達に支援が必要な児童と保護者に対し、心理的な療育やカウンセリング、発達検査・心理検査などの実施		
給与（予定）	月額256,200円～265,900円		
待遇	社・雇・労		

提こども課（〒089-0692 幕別町本町130番地１）、札内支所、保健福祉課（ふれあいセンター福寿内）、糠内出張所、忠類総合支所
問発達支援センター（☎㊕54-6533）

作業療法士 [フルタイム]

募集人数	１人
勤務日	月曜～金曜
応募資格	作業療法士資格
勤務時間	午前８時45分～午後５時30分
勤務場所	幕別町発達支援センター
業務内容	発達に支援が必要な児童に対し、運動発達を促す療育、感覚統合療育など
給与（予定）	月額252,400円～264,000円
待遇	社・雇・労

提こども課（〒089-0692 幕別町本町130番地１）、札内支所、保健福祉課（ふれあいセンター福寿内）、糠内出張所、忠類総合支所
問発達支援センター（☎㊕54-6533）

任用期間 令和8年度

事務補助員（緊急雇用）[パートタイム]

高校・大学などを卒業後３年以内の若年者を対象として事務補助員を募集しています。
詳しくは町ホームページを参照してください。
問商工観光課商工労政係（☎㊕54-6606）
▲町ホームページ

給食補助調理員 [パートタイム]
幕別学校給食センター・忠類学校給食センター

給食補助調理員を募集しています。
詳しくは町ホームページを参照してください。
問幕別学校給食センター（☎㊕54-2125）
忠類学校給食センター（☎㊠８-2582）
▲町ホームページ

問問い合わせ　✉Eメール　HPホームページ　※【市外局番】☎㊕0155　㊠01558

募集

任用期間が 令和９年度 の募集

◆**任用期間**　令和９年４月１日～令和10年３月31日
◆**応募書類の提出期限**　**12月18日㊎必着**です。
◆**面接試験**　随時実施します。面接日、時間などの詳細は後日連絡します。

放課後児童支援員 [パートタイム]
①主任　②支援員　③補助

募集人数	①５人　②③若干名	勤務日	月曜～土曜（シフト制）
応募資格	①②次のいずれかの資格…教員免許、保育士、放課後児童支援員　③なし		
勤務時間	【半日】午後０時30分～午後６時30分のうち４時間30分、【全日】午前８時30分～午後６時30分のうち７時間30分 ※①は上記のうち週30時間以内、②は上記のうち週30時間以内または週15時間以内、③は上記のうち週15時間・月60時間以内		
勤務場所	はぐるま学童保育所、あすなろ学童保育所、つくし学童保育所、やまびこ学童保育所、ちゅうるい学童保育所のいずれか		
業務内容	①放課後や学校休業日の児童の見守り、日誌、お便りの作成など ②③放課後や学校休業日の児童の見守りなど ※60代の方も多数活躍中です。		
給与（予定）	①時間額1,435円～1,562円 ②時間額1,399円～1,538円 ③時間額1,319円～1,474円		
待　遇	社・雇・労（全て、条件を満たす場合）		

保育士（有資格） [フルタイム]
①認定こども園・保育所　②子育て支援センター

募集人数	若干名	応募資格	保育士資格
勤務日	月曜～土曜（シフト制で週５日勤務）		
勤務時間	①午前７時20分～午後６時35分のうち７時間45分 ②午前８時45分～午後５時30分 ※週38時間45分		
勤務場所	①幕別認定こども園、札内さかえ保育所、札内北保育所、忠類保育所のいずれか ②幕別子育て支援センター、忠類子育て支援センターのいずれか		
業務内容	保育業務全般	待遇	社・雇・労
給与（予定）	月額217,900円～243,200円		

へき地保育士（無資格・代替） [パートタイム]

募集人数	若干名	応募資格	なし
勤務日	月曜～土曜（シフト制）	業務内容	保育業務全般
勤務時間	午前８時～午後５時30分のうち７時間15分以内 ※上記のうち週15時間・月60時間以内 （急な欠勤や人員不足の際に勤務していただくスポット勤務も募集しています）		
勤務場所	駒畠保育所、明倫保育所、糠内保育所のいずれか		
給与（予定）	時間額1,289円～1,444円		

提こども課（〒089-0692 幕別町本町130番地１ ※忠類分以外）
保健福祉課（〒089-1701 幕別町忠類白銀町384番地10 ※忠類分）、札内支所、糠内出張所、忠類総合支所
問保育士（認定こども園・各保育所）、調理員、放課後児童支援員、子育て支援センター…こども課（☎㊐54-6621）
※ただし忠類分は保健福祉課福祉係（☎㊥８-2910）

①保育所等調理員 [フルタイム]
②保育所等調理員 [パートタイム]

募集人数	①７人　②若干名	勤務日	月曜～土曜（シフト制）
応募資格	①調理師免許を持つ方、または、栄養士免許を持ち、かつ調理業務に従事した経験がある方 ②なし		
勤務時間	①午前８時15分～午後５時　※週38時間45分 ②午前８時15分～午後５時のうち７時間15分以内　※上記のうち週15時間・月60時間以内		
勤務場所	幕別認定こども園、札内さかえ保育所、札内北保育所のいずれか		
業務内容	給食の調理など	待遇	①社・雇・労
給与（予定）	①月額211,500円～236,700円 ②時間額1,299円～1,454円		

保育士（無資格・代替） [パートタイム]
①認定こども園・保育所　②子育て支援センター

募集人数	若干名	応募資格	なし
勤務日	月曜～土曜（シフト制）	業務内容	保育業務全般
勤務時間	①午前７時20分～午後６時35分のうち７時間15分以内　②午前８時45分～午後５時30分のうち７時間15分以内 ※①②どちらも上記のうち週15時間・月60時間以内または週36時間15分		
勤務場所	①幕別認定こども園、札内さかえ保育所、札内北保育所、忠類保育所のいずれか ②幕別子育て支援センター、忠類子育て支援センターのいずれか		
給与（予定）	時間額1,261円～1,406円 ①で給食業務に従事した場合、時間額1,299円～1,454円		
待　遇	社・雇・労（全て、条件を満たす場合）		

へき地保育士（有資格） [フルタイム]

募集人数	６人	応募資格	保育士資格
勤務日	月曜～土曜	業務内容	保育業務全般
勤務時間	【月曜～金曜】午前８時～午後５時30分のうち７時間、【土曜】午前８時～午後１時45分のうち３時間45分※週38時間45分		
勤務場所	駒畠保育所、明倫保育所、糠内保育所のいずれか		
給与（予定）	月額236,700円～256,200円	待遇	社・雇・労

保育所管理業務員 [パートタイム]
認定こども園・保育所

募集人数	３人	応募資格	なし
勤務日	月曜～土曜（シフト制）	業務内容	保育所の清掃業務等
勤務時間	午前７時20分～午後６時35分のうち７時間15分以内 ※上記のうち週15時間・月60時間以内		
勤務場所	幕別認定こども園、札内さかえ保育所、札内北保育所のいずれか		
給与（予定）	時間額1,261円～1,328円		

日とき　所ところ　対対象　定定員　¥料金　内内容　持持ち物　期申込期限　他その他　申申し込み　提提出先

季節労働者対象
町道環境整備作業員の募集

季節労働者の冬季雇用対策の一つとして、町道環境整備作業を行う作業員を募集します。業務は幕別町社会福祉協議会に委託して行います。

▶応募資格
季節労働者で、ハローワークから「雇用保険特例受給資格者証」の交付を受けた方

▶賃金　１時間当たり1,600円

▶提出書類　登録申込書、雇用保険特例受給資格者証か離職票

※登録申込書は提出先にあります。

※期間中は随時、申し込みを受け付けします。

▶業務内容
幕別、札内市街の町道の歩道や交差点の除雪、支障木の伐採など１日６時間程度

▶雇用期間
12月１日㊋～令和９年３月19日㊎（うち、除雪作業は10日間程度、支障木伐採は３～５日間程度）

※積雪状況などに応じて作業日や時間を決定します。

▶持ち物
ヘルメット、除雪用スコップ、のこぎり、反射板ベスト（お持ちの方）

提 商工観光課、忠類総合支所地域振興課、札内支所、糠内出張所

問 商工観光課商工労政係（☎㊐54-6606）

冬休み学び隊
指導ボランティア募集

学び隊は長期休み中の子どもたちの居場所として開設しています。町内の小学４～６年生の参加者の冬休みの宿題や自由研究など、自主学習を手助けします。

日 12月25日㊎、28日㊊、令和９年１月４日㊊、５日㊋、６日㊌、７日㊍（６日間）
午前９時30分～11時30分

※期間中に施設見学を予定しています。

所 まくべつ学園
札内コミュニティプラザ
札内南コミュニティセンター
札内北コミュニティセンター
忠類総合支所

対 高校生以上で興味のある方（教職経験は問いません。参加できない日があっても申し込みできます）

問・申 教育委員会生涯学習課社会教育係（☎㊐54-2006）

明野ケ丘・白銀台スキー場からのお知らせ

▶スキー場営業期間（予定）　12月20日㊐～３月15日㊊

※積雪状況により変動します。オープン・クローズ日、営業時間や休業日などの詳細は町スキー場ホームページで確認してください。

▲ホームページ

▶スキー場リフトの無料パス・割引
町内在住の中学生以下の子どもを対象に、両スキー場で利用できるリフトの無料パスを交付します。

【小学生未満】　各スキー場のリフト券販売窓口で、申請書の提出と併せて年齢と住所が確認できる書類（保険証など）を提示してください。

【小・中学生】　各学校を通じて無料パスを交付します。

問 商工観光課観光係（☎㊐54-6606）、忠類総合支所地域振興課地域振興係（☎㊠８-2111）

有料広告

さいわい町整体施療院
肩こり・首のこり・膝痛・腰痛・骨盤矯正等
●全身 60 分　3,500 円　完全予約制
●営業時間　午前９時～午後８時（予約受付午後７時迄）
●定休日　水曜日　●住所　幕別町幸町 41（藤原）
☎ 090-8633-9063

不用品のことならまとめておまかせ!
●引越しゴミ、粗大ゴミ　●物置の整理、解体撤収作業
●故人の遺品整理　●訳ありゴミ
まく Pay 使えます！
家電のリサイクルも受付中!
高価買取もあります
有限会社 鈴屋
見積もり無料
幕民町環指令第146号 古物商許可
幕別町札内中央町330-57 担当者TEL090-2071-3561

初心者スキー教室

日令和９年１月９日㊏、10日㊐
午前10時～正午（受付：午前９時30分～）
所明野ケ丘スキー場
対今年からスキーを始める小学生以上の方
定１日20人　¥無料　期12月24日㊌
他講師：幕別町スキー協会
※ゲレンデの雪不足や悪天候などにより、中止する場合があります。
問・申教育委員会生涯学習課社会体育係（☎㊡54-2006）

初心者スケート教室

日令和９年１月６日㊋、７日㊌
午前10時～正午（受付：午前９時30分～）
所幕別運動公園スケートリンク
対新たにスケートを始める幼児（年中・年長）、小学１・２年生
定１日80人　¥無料　期12月24日㊌
他講師：幕別町応援大使 三輪 準也さん、稲川 くるみさん（６日のみ）、久保 向希さん、久保 杏奈さん、幕別札内スポーツクラブ
※悪天候などにより、中止する場合があります。当日の幕別運動公園スケートリンクの一般利用は午後からとなります。
問・申教育委員会生涯学習課社会体育係（☎㊡54-2006）

幕別町スケート協会主催大会

(1)スピードスケート記録会

日令和９年１月９日㊏　競技開始：午前９時
期12月14日㊊

(2)第55回スピードスケート選手権大会

日令和９年１月30日㊏　競技開始：午前９時
期令和９年１月14日㊌

(1)(2)共通

所幕別運動公園スケートリンク
対小学生、中学生、高校生、一般
¥500円（申込時に納入）
※幼児の部（未就学児）に参加する場合は、当日午前９時までに会場で申し込みしてください。（200円）
申①～③のいずれかで申し込みしてください。
①二次元コードから「スケート大会申込一覧表」を読み込み、入力する。makubetsuskate@gmail.comに送信する。（ファイル名を所属団体名にしてください）
②makubetsuskate@gmail.comに空メールを送信していただければ、エクセルデータを返信します。その後は①と同様です。
③「スケート大会申込一覧表」に記入し、FAX（㊡56-4800）で送信する。

▶送金方法

●振込名：「所属団体名」か「個人名」で振り込む。（例：マクベツスケート）
●振込口座
北洋銀行　店番号436　口座番号3005190
マクベツチョウスケートキョウカイ
●振込期限　各大会申込締切日の午後３時まで
※手数料は各自負担です。
問町スケート協会・藤井（☎090-8907-0096）

１月の健康講座

所要時間 45分～１時間

講座名	時　間	農業者トレセン	札内スポセン
転倒しない体づくり	午後１時30分～	４日、11日、18日、25日㊊	５日、12日、19日、26日㊋
Enjoy！イキイキサーキット	午後７時30分～	５日、12日、19日、26日㊋	４日、11日、18日、25日㊊、８日、22日㊎
みんなでスッキリサーキット	午後２時～	８日、15日、22日、29日㊎	６日、13日、20日、27日㊌
Enjoy！ヨガ	午後７時30分～		18日㊊
体ラクラク運動（エアロビクス）	午後７時30分～	７日、14日、21日㊍	15日、29日㊎
講座名	**時　間**	**忠類体育館**	
ゆったりリフレッシュ運動	午後２時30分～	７日、14日、21日、28日㊍	
※有料講座	**時　間**	**札内スポセン**	
かんたんヨガ	午前10時30分～	18日、25日㊊	

※かんたんヨガ：１回1,000円（保険代込み）。町内に在住か勤務している方は、証明できるものを持参で100円引き。
※講師などの都合により、内容を変更する場合があります。
対町内在住（かんたんヨガは在住地制限なし）の高校生以上の方　持運動しやすい服装、上靴、汗拭きタオル
申申し込み不要　問農業者トレーニングセンター（☎㊡54-2106）、札内スポーツセンター（☎㊡56-4083）

日とき 所ところ 対対象 定定員 ¥料金 内内容 持持ち物 期申込期限 他その他 申申し込み 提提出先

幕別町消費者被害防止ネットワークニュース

第129号



【相談事例紹介】　フィッシングメールにご注意！～メールのURLからアクセスしないで～

相談　普段利用している金融機関を名乗るメールが届いた。「確認が必要」ということで、メール内のURLを開いて、名前や住所、電話番号などの個人情報を入力した。後から不審なメールと気付き、不安になった。

回答　このように、魚を釣るように偽のメールで個人情報をだまし取ることを「フィッシング」といいます。個人情報を入力してしまうと、詐欺の電話やSMSに悪用され、詐欺や不正利用につながるおそれがあります。しばらくは不審な電話やSMS、手紙に注意し、心配なことがあれば消費生活センターや警察へ相談するようにしてください。ただし、口座番号や暗証番号、ID、パスワードを入力した場合は、すぐに金融機関に連絡をしなくてはなりません。

【トラブルに遭わないために】

- 金融機関、官公庁、宅配事業者、クレジットカード会社、通販サイトなどをかたるフィッシングメールは、本物と見分けることが難しくなっています。メール内のURLは開かず、公式サイトやアプリから確認しましょう。
- 個人情報や暗証番号、ID、パスワードは、安易に入力しないようにしましょう。
- IDやパスワードは、複数のサイトで使い回さないようにしましょう。
- クレジットカードの明細や通帳をこまめに確認しましょう。



消費生活センターから　～だまされないための３カ条～

1. すぐに信じない！　うまい話や不安をあおる話は、まず疑いましょう。
2. すぐに決めない！　その場で契約をしたりお金を支払ったりせず、冷静に考えましょう。
3. 一人で判断しない！　家族や周囲の人、消費生活センターなどに相談しましょう。



見守り新鮮情報　慌てないで！災害後に増える住宅修理のトラブル

突然事業者が来訪し「お宅の**屋根瓦がずれている**のが見えた。**地震の影響**かもしれない。３千円で**点検**する」と言われ、地震の後で影響が心配だったので依頼した。翌日点検してもらったところ、屋根瓦の写真を見せられ「放置すると**雨漏り**がして**大変**なことになる」と**屋根工事**を勧められ、約60万円で契約した。しかし、慌てて**高額な契約**をしたことに不安を抱いたので解約したい。

（80歳代）

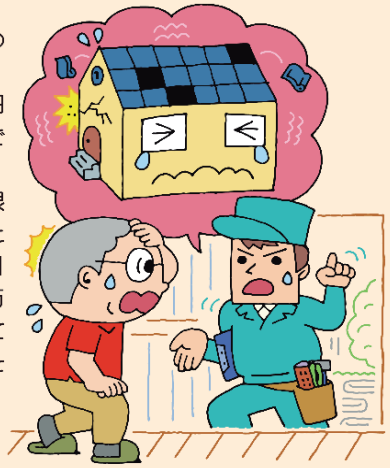

ひとこと助言

- 台風や大雨、大雪、地震等の自然災害が毎年のように全国各地で起きています。自然災害の発生後は、災害に便乗した悪質商法のトラブルが多くなる傾向があります。
- 「今直さないと大変なことになる」などと不安をあおり、契約を急かせる手口がみられます。
- 工事の必要性、工期や費用が適正なのか、すぐに判断するのは難しいため、その場では契約せず、複数の事業者から見積もりを取って検討しましょう。不要な場合はきっぱり断りましょう。
- 事業者からの訪問や電話勧誘を受けて契約した場合、クーリング・オフできる可能性があります。
- 困ったときは早めにお住まいの自治体の消費生活センター等に相談してください。（消費者ホットライン188）



引用：「見守り新鮮情報 第516号（2025年７月10日発行）」

幕別町消費生活センター（電話相談：☎㊕55-5800）				
窓口	札内	月曜～金曜	午前９時～午後４時 ※忠類：事前予約が必要	札内コミュニティプラザ 消費生活センター
	幕別	火曜・木曜		役場１階相談室
	忠類	第２・４水曜		忠類コミュニティセンター

図書館・行事と催し

幕別町図書館
Makubetsu Community Library

問・申
▶**本館**（☎㊙54-4488）
開館時間：午前10時～午後６時
▶**札内分館**
（☎㊙56-4888・百年記念ホール内）
開館時間：午前10時～午後６時
（木曜は午後８時まで）
▶**忠類分館**
（☎㊙８-2930・ふれあいセンター福寿内）
開館時間：午前10時～午後９時
HPhttps://mcl.makubetsu.jp/

【休館日】
火曜（祝日の場合は翌日）、年末年始、図書整理日（毎月最終平日）

日	月	火	水	木	金	土
		1	2	3	4	5
6	7	8	9	10	11	12
13	14	15	16	17	18	19
20	21	22	23	24	25	26
27	28	29	30	31		

【年末年始の休館】
12月28日㊊～１月３日㊐
【年始の開館日】
１月４日㊊

おはなし会

▶**おはなしガーデン**
▶**よみきかせの会ババール**
今月の催しをご覧ください。
▶**プチ・おはなしガーデン**
日12月17日㊍　午前10時30分
所札内分館
▶**あっちこっち紙芝居**
日12月５日㊏ 午前10時30分
所札内分館
▶**おはなしのたね**
日12月18日㊎　午後３時30分
所 ふれあいセンター福寿

図書館の行事は、図書館ホームページでも紹介しています。

よみきかせの会ババール
冬のスペシャルおはなし会

心が温まる、楽しいおはなしの世界をお届けします。大型絵本、エプロンシアター、ブラックパネルシアターなどの楽しいプログラムを用意しています。子どもも大人も大歓迎です。
日12月19日㊏　午前10時30分
（開場：午前10時15分～）
所百年記念ホール 講堂
¥無料
問札内分館



年末年始は本をたくさん読もう！
本の貸出冊数の上限が20冊になります！

年末年始の休館に伴い、本の貸出冊数の上限を次のとおり変更します。なお、令和９年１月４日㊊からは、通常どおりの冊数となります。
▶**対象期間**
12月13日㊐～27日㊐
▶**上限冊数**
１人20冊まで（通常10冊）
※DVDは１人１点まで
▶**注意事項**
電話での貸出期間の延長はできません。（カウンターで10冊のみ延長可）
所・問全館



12月の図書展示
「やさしいごはん」

年末年始はおいしいものを食べる機会が多くなる時期です。加えて、12月８日は「有機農業の日」。今月は“身体にも環境にも優しい”に着目し、野菜や食事に関する本を展示します。
日12月２日㊌～27日㊐
所全館



おはなしガーデン
クリスマスおはなし会

おはなしガーデンのクリスマススペシャルバージョンを開催します。冬やクリスマスに関連した絵本、紙芝居、手あそびなど、盛りだくさんな内容のおはなし会です。
日12月12日㊏　午後１時30分～２時15分
所本館 研修室
¥無料
問本館



プレゼント企画！
イ～ンカおじさんからのクリスマスプレゼントだヨ！

対象期間内に本を借りると、くじを引けます。購読雑誌の付録等が景品として当たりますので、図書館で本を借りて、年末年始は本を読みましょう！
▶**対象期間**
12月13日㊐～
※無くなり次第終了
▶**対象者**
利用者カード１枚につき１回のみ
所・問全館



コラボ展示
「障害者週間」

12月３日～９日は「障害者週間」です。福祉課と連携し、ポスターやリーフレットと一緒に、関連図書の展示を行います。
日12月２日㊌～27日㊐
所全館

「障害者週間」は
４～５ページで特集中！
ぜひご覧ください。

日とき 所ところ 対対象 定定員 ¥料金 内内容 持持ち物 期申込期限 他その他 申申し込み 提提出先

みんなの広場

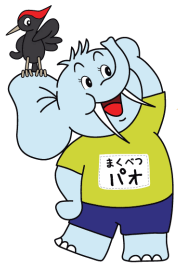

「みんなの広場」では、読者のみなさんが楽しんだできごとや日常の写真、すてきなイラストや切り絵、川柳・俳句等の作品を募集しています。
応募いただいた中から最優秀賞に選ばれた方には「まくPay」500円分をプレゼント！
どしどし応募を待っているゾウ♪

最優秀賞



P.N.サツマイモコビト さん
サツマイモに顔と手足がある姿に、つい笑みがこぼれてしまいますね。



▲P.N.ニコちゃん さん



▲P.N.けんちゃん さん

俳句・川柳など

- 夕ぐれに　見上げる樹々も　寒に立つ　（市丸 珠己）
- 朝晩の　冷え込み強く　目が冴える　（大内 咲奈）
- 金茎花　あなたの花です　霜月にいる　（加藤 淑子）
- 年金あがらず　物価あがり　どうする我　（澤谷 博子）
- せせらぎと　清流は　癒されコース　（菅　頼子）
- 日高嶺　起伏く白きて　冬構え　（飛田 俔子）
- サクラマス　色付き帰郷　竿納に　（堀井　守）
- 行く秋に　別れるごとく　散る花よ　（眞下 トク）
- 大声で　サロンで歌い　元気出る　（森内 憲子）
- 歳とると　忘れてないかい？　あいさつ運動　まくべつ学園　（吉田 正司）
- お迎えに　乗せたつもりの　後部席　（P.N.Mrs.休憩）
- イクラ様　特別席に　鎮座する　（P.N.Mrs.ブラック）

Q 広報クイズ

今月の広報クイズはお休みです。
特集ページで行っているアンケートに応えていただいた方から抽選で３人の方に「まくＰａｙ」500円分をプレゼント！詳しくは２～３ページをご覧ください。

▶11月号クイズの正解
40周年

※当選者の発表は、通知をもって代えさせていただきます。落選者への通知は行いません。

みんなの広場の応募方法

▶応募方法　二次元コードからみんなの広場の作品応募をしてください。最優秀賞に選ばれた方に幕別町電子地域通貨「まくPay」に500円分の行政ポイント★を付与します。

期 12月14日㊊

★行政ポイントは、「まくPay」加盟店で１ポイント１円として利用できます。
「まくPay」カード番号の記載を間違えると、賞品の行政ポイントを付与することができません。正確に記入したかよく確認してから応募してください。

▲みんなの広場応募

百年記念ホール　公演・講座案内

公演

神田 茜　年忘れ講談会

十勝出身の講談師・神田 茜が語る「依田勉三物語」
日12月26日㊏　午後３時
所百年記念ホール 講堂
¥全席自由1,500円（当日券500円増）、高校生以下無料
他未就学児入場不可。

幕別町百年記念ホール設立30周年記念事業
NPO法人まくべつ町民芸術劇場創立40周年記念事業

音楽劇「プッチーニの愛」

プッチーニ作曲の「トゥーランドット」「蝶々夫人」「ラ・ボエーム」など、オペラの名場面や人気曲を集めたオリジナル脚本による特別な舞台。声楽家と地元の人たちによるスペシャル合唱団の歌声をお楽しみください。
出演/五十嵐 修、城田 佐和子、青地 英幸、御邊 典一 他
日１月17日㊐　午後２時
所百年記念ホール 大ホール
¥全席指定 3,000円、高校生以下無料（要チケット）
他未就学児入場不可。
本公演は宝くじの助成金で実施するものです。
助成/自治総合センター



バレンタインコンサート（仮）

日２月14日㊐　午後１時30分
所忠類コミュニティセンター
他出演者等の詳細は、確定次第ホームページでお知らせします。

The GUMBO CATS ～New Orleans Jazz Style～

日２月28日㊐　午後４時
所百年記念ホール 大ホール
¥全席自由 一般3,000円、18歳以下1,500円（当日券500円増）
他３歳未満入場不可。

中村大史アンサンブルコンサート in幕別

出演/中村 大史、優河、奥貫 史子、竹内 理恵、鈴木 知聖、堀米 綾、かわぐち シンゴ
日３月26日㊎　午後７時
所百年記念ホール 大ホール
¥全席自由 一般4,000円、18歳以下1,000円、未就学児無料
主催/single tempo（gny.drm1018@gmail.com）

第５回まくべつ格別落語まつり 特別興行「東西落語名人会」

出演/春風亭 昇太、柳家 三三、桂 かい枝、笑福亭 風喬、桂 三段、春風亭 一花、桂 雪鹿、豊田 公美子
日３月28日㊐　午後２時
所百年記念ホール 大ホール
¥全席指定 １階席3,500円、２階席3,000円（当日券500円増）
他未就学児入場不可。
チケットは12月４日㊎午前10時から発売予定。

無料

第14回　I LOVEまくべつフォトコンテスト作品展

期12月２日㊌～18日㊎（人気投票は10日㊍まで）
所百年記念ホール ギャラリー
他結果発表は12月12日㊏、表彰式は12月19日㊏に行います。

まっくグランドミュージックVol.109 第10回十勝100スタ
～十勝100人でDEPAPEPE STARTを弾こう～

日12月13日㊐　午後１時
所百年記念ホール 講堂
他整理券は11月30日㊊から配布。取り扱いは百年記念ホールのみ。

令和８年度幕別町文化講演会

誰もが自分らしく暮らせるまちへ

講師/満島 てる子さん（７丁目のパウダールーム 店長）
日令和９年１月24日㊐　午後２時
所百年記念ホール 大ホール
¥全席自由 無料（要整理券）
他未就学児入場不可。
にじいろ講座講師派遣事業（法務省人権啓発活動地方委託事業）

募集・講座

第38回まくべつ絵画展 作品募集

対幕別町民および幕別町にゆかりのある高校生以上の方
期12月18日㊎（当日消印有効）
内出展希望の方は、申込書を事務局へ提出してください。号数自由、１人２点まで。
他詳細はホームページをご覧ください。

冬休みことばフェス ～書初め×百人一首～

日１月９日㊏
①書初め　午前10時30分～正午
②百人一首　午後０時45分～３時
昼休憩　正午～午後０時45分
所百年記念ホール 講堂 他
定小学生以上　24人
¥受講料：小中学生300円、高校生以上800円（①②どちらかのみ受講の場合は、小中学生200円、高校生以上500円）
教材費：①のみ800円（書初め練習・本番用紙）
他筆、墨、あれば書道道具
※500円で筆と墨のレンタル可能
期12月22日㊋
他講師：①石原 伸弥さん（陽光会石原書道教室 主宰）、②新屋敷 清志さん（幕別吹雪クラブ）
みんなで食べようおうちごはん（代表 千葉 智子さん）による昼食提供あり。18歳以上（高校生除く）は１人300円。
12月12日㊏午前10時から百人一首無料練習会を開催します。
どなたでも参加可能、予約不要。

お米からつくる！肉まん＆スイーツ

もちもち米粉クッキング

日①日曜コース：１月31日
②月曜コース：２月１日
いずれも午前10時～午後１時
所百年記念ホール 調理実習室
定①小学生以上の親子 ５組10人
②15歳以上（学生を除く）10人
¥受講料：①１組600円（追加の子ども１人200円）②１人500円
※別途材料費がかかります。
持エプロン、バンダナ、手拭き、持ち帰り用袋
期１月21日㊍
他西井 裕美さん（パン＆ケーキ教室Hiromi 主宰）

※価格は全て税込みです。　問・申百年記念ホール（☎㊡56-8600 FAX㊡56-8602 ✉info@m100.jp HPhttps://m100.jp/）

百年記念ホールHP

チケット販売所　百年記念ホール、役場住民課戸籍住民係、札内支所、忠類総合支所内生涯学習課、帯広市民文化ホールチケットらいぶ、音更町文化センター、チケット for LINE、LINKET

日とき 所ところ 対対象 定定員 ¥料金 内内容 持持ち物 期申込期限 他その他 申申し込み 提提出先

広報まくべつ　2026年12月号　No.899

2026年12月・暮らしのカレンダー

▲ホームページ　▲LINE　▲X(旧Twitter)　▲Instagram　▲Facebook

日	月	火	水	木	金	土
		1 あそびの広場 10:00～ 認こ 選べる筋力アップ&リフレッシュ教室 受付13:45～ コミプラ コミバス無料デー 図書館休館日	2 I LOVEまくべつフォトコンテスト作品展 (18日まで) 百年 きらめく音色♪クリスマスハンドベル体験(初回) 19:00～ 百年	3 ママカフェ(要予約) 10:00～ コミプラ	4 ひつじを描こう！絵手紙年賀状 10:00～ 百年 パパママ教室 18:30～ コミプラ	5 幕別町消費者協会味噌づくり 9:00～、11:30～ 味覚工房
6 糠内・駒畠合同公民館まつり 10:00～ 糠公民 ファミリーデー「クリスマス会」 10:00～ さ保育 ひつじを描こう！絵手紙年賀状 10:00～ 百年 初心者ゲートボール教室 9:00～ 幕老ゲ 札老ゲ	7 	8 あそびの広場 10:00～ さ保育 福寿フィットネス 10:00～ 福寿 図書館休館日	9 幕別町コミュニティカレッジ 10:00～ 百年 骨粗しょう症予防教室「ホネ活(骨活)」はじめませんか？ 受付13:00～ コミプラ	10 ひきこもり相談 9:30～、10:30～ コミプラ ひろばHIDAMARINO 11:30～ コミプラ フォローアップ研修会「忙しい毎日に！「ラクうま野菜ごはん」」 受付18:15～ 百年	11 よちよちサロン 9:20～ コミプラ 老福ボイスフィット 10:30～ 老福セ	12 百人一首無料練習会 10:00～ 百年
13 初心者ゲートボール教室 9:00～ 幕老ゲ 札老ゲ まっくグランドミュージック 13:00～ 百年	14 老福ボイスフィット 10:30～ 老福セ	15 ママカフェ 10:00～ コミプラ あそびの広場 10:00～ 北保育 ひきこもり相談 10:30～ 福寿 選べる筋力アップ&リフレッシュ教室 受付13:45～ コミプラ 図書館休館日	16 不登校親子まなびサロンNanmo(なんも) 18:00～ コミプラ	17	18 	19
20 初心者ゲートボール教室 9:00～ 幕老ゲ 札老ゲ	21	22 すくすくサロン 9:10～ 子支援 あそびの広場 10:00～ 南保育 福寿フィットネス 10:00～ 福寿 老福ボイスフィット 10:30～ 老福セ 図書館休館日	23	24 老福ボイスフィット 10:30～ 老福セ	25 	26 神田茜 年忘れ講談会 15:00～ 百年
27 第24回幕別町フットサル大会 10:00～ 札スポ	28 図書館休館日	29 図書館休館日	30 図書館休館日	31 図書館休館日		

毎月１日はコミバス無料デー
毎月１日はコミバスが無料で乗り放題になります。なお、１日が運休日の場合は、翌運行日が無料となります。
※運休日：土曜・日曜・祝日・年末年始（12/31～1/3）

老人福祉センターバス運行日
▶幕別線…12/14㈪、28㈪
▶古舞・途別線…12/10㈭、24㈭
▶新和・札内線…12/11㈮、25㈮

役　場 幕別町役場
町　民 町民会館
百　年 百年記念ホール
ナウマン 忠類ナウマン象記念館
アイヌ 幕別町アイヌ文化交流センター
図書本館 図書館本館
図書札内 図書館札内分館
図書忠類 図書館忠類分館
保福セ 保健福祉センター
老福セ 老人福祉センター

コミプラ 札内コミュニティプラザ
忠コミ 忠類コミュニティセンター
福　寿 ふれあいセンター福寿
農トレ 農業者トレーニングセンター
札スポ 札内スポーツセンター
忠類体 忠類体育館
運動公園 幕別運動公園
プール 幕別町民プール
糠公民 糠内公民館
味覚工房 ふるさと味覚工房

子支援 子育て支援センターあおば分室
認こ 幕別認定こども園
さ保育 札内さかえ保育所
北保育 札内北保育所
南保育 札内南保育園
青保育 札内青葉保育園
中央公園 札内中央公園
幕老ゲ 幕別老人健康増進センター室内ゲートボール場
札老ゲ 札内老人健康増進センター室内ゲートボール場

人の動き（2026年10月末現在）
※（）内の数字は前月比

総人口 24,889人（18）
男性 11,778人（8）
女性 13,111人（10）
世帯 12,772世帯（7）
10月の異動 転入…90人 出生…9人 転出…51人 死亡…22人

編集・発行：幕別町企画総務部政策推進課
〒089-0692 北海道中川郡幕別町本町130番地1
TEL：0155-54-6610 幕別町ホームページ
FAX：0155-54-3727 https://www.town.makubetsu.lg.jp/