



T OPICS

高木美帆さん感謝パレード&交流会 P 2~3

稲川くるみ選手幕別町町民栄誉賞受賞 P 15

まちのわだい P14 忠類中学校「かきゆり」作り体験

感動をありがとう！

高木 美帆さん

感謝パレード&交流会

これまで4度の冬季オリンピックに出場し、夏・冬を通じて日本女子最多となる通算10個のメダルを獲得した高木美帆さん。私たちへ感動を与えてくれた感謝と長年応援してくれた人たちへ高木さんからの感謝、その互いの感謝を伝える場として「高木美帆さん感謝パレード&交流会」が5月9日、百年記念ホール特設会場で行われました。当日は天候にも恵まれ、札内中学校吹奏楽部の演奏の中、札内北小学校のみなさんによるエスコートでパレードがスタートしました。



1 子どもたちと交流 2 表彰式 3 特別町民栄誉賞受賞挨拶 4 札内北小学校のみなさんと 5 歓声を送る来場者

パレードには大勢の来場者が詰めかけ、「ありがとう」「お疲れ様」といった大きな歓声に高木さんは手を挙げ、時には足を止め声を掛けながら応えました。

ステージへ登壇後、特別町民栄誉賞と幕別町の特産品1年分が副賞として贈られました。

交流会では、質問コーナーと〇×クイズを行いました。スピードスケートのコーナーワークに関する質問では、頭を悩ませつつも、体を使ってアドバイスをしながら回答していました。〇×クイズでは、高木さんから正解が発表されるたび、来場者からは歓声と溜息が交錯し、会場が熱気に包まれました。

その後のミニトークショーでは、選手生活やプライベートにまつわる話をされ、来場者は食い入るように高木さんの発言に耳を傾けていました。

最後は、来場者に囲まれ見送られながら退場し、最後の最後まで歓声に応えている姿は、高木さんの誠実な人柄を表している一幕でした。

交流会後の取材会見では、「幕別に生まれて良かった。地元みなさんに感謝している」と話されました。

長い競技生活を終えられ、第二の人生を歩まれる高木さんを幕別町はこれからも応援していきます。

町税は納期限までに納付しましょう

6月16日(火)～30日(火)は、町道民税(普通徴収分)、固定資産税、軽自動車税、国民健康保険税(普通徴収分)の第1期納期です。各種町税の納期は次のとおりですので、確認してください。

納期	町道民税 (普通徴収分)	固定資産税	軽自動車税	国民健康保険税 (普通徴収分)
6月16日(火)～6月30日(火)	第1期	第1期	第1期	第1期
7月16日(木)～7月31日(金)				第2期
8月16日(日)～8月31日(月)	第2期	第2期		第3期
9月16日(水)～9月30日(水)				第4期
10月16日(金)～11月2日(月)	第3期	第3期		第5期
11月16日(月)～11月30日(月)				第6期
12月1日(火)～12月25日(金)	第4期	第4期		第7期
1月16日(土)～2月1日(月)				第8期

☎ 税務課収納係 (☎54-6603)

町税・使用料などの支払いは、簡単便利な「口座振替」を利用してください

町税などの納め忘れをなくすためにも、口座振替をお勧めします。一度手続きを行えば納期ごとに窓口に出向くことなく自動的に税金を納付できますので、納め忘れる心配がありません。便利で簡単な口座振替をぜひ利用してください。

▶ 申し込み手続き

「口座振替申込書」に必要事項を記載・押印の上、税務課収納係、忠類総合支所、札内支所、糠内出張所、駒島出張所か次の取扱金融機関の窓口へ提出してください。

※「口座振替申込書」は各取扱金融機関、役場各窓口にて備え付けてあります。町ホームページからダウンロードすることもできます。

▶ 取扱金融機関

【全店で利用可能な金融機関】

北洋銀行、北海道銀行、北海道労働金庫、みずほ銀行、ゆうちょ銀行、十勝信用組合、帯広信用金庫、幕別町農協、札内農協、忠類農協、帯広大正農協、豊頃町農協、北陸銀行、北見信用金庫、釧路信用金庫

【十勝管内店舗で利用可能な金融機関】 網走信用金庫

▶ 取扱税目

町道民税(普通徴収分)、固定資産税、軽自動車税、国民健康保険税(普通徴収分)、後期高齢者医療保険料(普通徴収分)、介護保険料(普通徴収分)、公営住宅料、町営住宅料、特公賃住宅料、職員住宅料、教員住宅料、公営住宅駐車場使用料、常設保育料、へき地保育料、学童保育料、保育所給食費、へき地保育所給食費、学校給食費、上下水道使用料、個別排水処理施設使用料、下水道受益者負担金、畑地かんがい用水施設分担金

▶ 振替日 各納期の最終日

☎ 税務課収納係 (☎54-6603)

有料広告

雨漏り・すが漏り修理・雨樋・雪止金具取付など

屋根のリフォームは

プロにおまかせください!

一級建築施工管理技士・一級技能士在籍

有限会社 田中板金互業所

〒089-0543 中川郡幕別町札内中央町394-3

☎0155-56-2218

E-mail: tanakarooftworks@gmail.com

LINE お見積り

LINE QRコード

未経験・経験者 板金職人 急募

まずは電話でお問合せを

保険のことならなんでもご相談ください。
自動車保険、生命保険、医療保険等

ウイズT&C株式会社

札内桜町136番地30-4 ☎0155-28-7700

保険のウイズと一緒に働きませんか?
保険の仕事に興味のある方募集中です。

ウイズT&C

QRコード

標準化による納税通知書の様式変更について

令和7年12月より、「地方公共団体情報システムの標準化に関する法律」に基づき、国が定める標準仕様に準拠したシステムに移行しています。それに伴い、これまで独自に定めていた納税通知書についても標準仕様として定まっているレイアウトに変更となりました。

見慣れないレイアウトの納税通知書が届くと思いますが、内容の確認をお願いします。

☎ 税務課収納係 (☎54-6603)

スマホ決済で「いつでもどこでも」 町税・使用料などの支払いができます

コンビニで使用できる町税・使用料などの納付書に印字されているバーコードをスマートフォンから読み取ることで、窓口に出向くことなく、その場で納付できます。

※支払手数料は掛かりませんが、通信料は自己負担となります。

▶ **スマートフォン決済の種類** ※納付方法は各決済サービスのホームページで確認してください。

PayPay請求書払い 支払秘書 d払い請求書払い au PAY(請求書払い)

楽天ペイ(請求書払い) AEON Pay請求書払い

▶ **注意事項**

- ・30万円以下のコンビニ収納用納付書(バーコード付き)のみ利用できます。
- ・バーコード読み取りのみの対応のため、金融機関やコンビニなどの窓口でのアプリ読み取りによる納付はできません。
- ・スマートフォン決済を利用した場合、払込受領書(領収書)は発行されません。また、納付書の「軽自動車税払込受領書兼納税証明書(継続検査用)」は使用できません。

☎ 税務課収納係 (☎54-6603)

地方税統一QRコードを利用した納付ができます

「町道民税(普通徴収分)」、「固定資産税」、「軽自動車税」は、納付書に印刷された地方税統一QRコード(eL-QR)を利用した納付が可能です。

納付書のeL-QRをスマートフォンやパソコンなどで読み取り、「地方税お支払いサイト」からクレジットカードやインターネットバンキングなどを利用した納付や、スマートフォン決済アプリを利用した納付が可能です。また、全国のeL-QR対応金融機関での納付もできます。

納付手続きの際の通信料やクレジットカード納付によるシステム利用料は自己負担となります。

詳細は地方税共同機構の「地方税お支払いサイト」を確認してください。

☎ 税務課収納係 (☎54-6603)

町税の納税相談窓口を開設します

経済的な事情などで納期ごとの支払いが困難な方で、平日の昼間に相談ができない方を対象に「納税相談窓口」を開設しますので利用してください。

☎ 収支が確認できる書類

▶ **役場 1階 税務課**

☎ 6月16日(火)～20日(土)

16日～19日:午後7時まで

20日 :午前9時～午後1時

▶ **札内支所**

☎ 6月16日(火)～20日(土)

16日～19日:午後7時まで

20日 :午前9時～午後1時

▶ **忠類総合支所 1階 地域振興課**

☎ 6月15日(月)～16日(火) 午後7時まで

☎ 税務課収納係 (☎54-6603)、忠類総合支所地域振興課税務管財係 (☎8-2111)

軽自動車税を口座振替で納めている方へ

軽自動車税を口座振替で納めている方への令和8年度継続検査(車検)用の納税証明書の発送は、7月中旬を予定しています。納税証明書が手元に届く前に必要な方は、窓口で申請することで令和7年度継続検査用納税証明書の有効期限を令和8年7月末日まで延長した納税証明書を発行することができます。

なお、前年度までの納税の確認ができない場合、納税証明書を発行することができませんので注意してください。

☎ 税務課収納係 (☎54-6603)

軽自動車税の減免申請について

身体などに障がいのある方のために使用する軽自動車で、一定の要件に当てはまる場合は、申請することで軽自動車税の減免を受けることができます。該当する場合は、納税通知書受領後から納期限7日前までに減免の申請手続きをお願いします。なお、申請手続きは毎年必要ですので、注意してください。

※納税通知書の発送は6月1日(日)を予定しています。

▶対象となる車両

- ①身体か精神に障がいがあり、歩行の困難な方が所有する車両
- ②身体か精神に障がいがある方と生計を一にする方が所有する車両
- ③その構造が、もっぱら障がい者の利用に供するためのものである車両

▶対象となる障がいの範囲

- ①身体障害者手帳の交付を受けている方(障がいの区分や級により該当にならない場合があります)
- ②療育手帳、精神障害者保健福祉手帳、戦傷病者手帳の交付を受けている方

▶手続きに必要なもの

- ・軽自動車税減免申請書(例年申請している方で、申請書が自宅に届いている方のみ)
- ・軽自動車税納税通知書
- ・身体障害者手帳、療育手帳、戦傷病者手帳、精神障害者保健福祉手帳のいずれか(原本)
- ・自動車検査証
- ・運転免許証

☎ 税務課資産税係 (☎54-6604)



チロットからのお知らせ 7

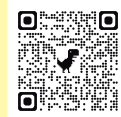

Xでアイヌ文化に関する情報を発信しています!

伝承室を紹介します

☎ 教育委員会生涯学習課アイヌ文化振興係 (☎54-2006)

令和8年秋に、幕別町の千住に新たなアイヌ文化拠点空間(愛称:チロット)が誕生します。チロットの中にできる「幕別町アイヌ文化交流センター」は、生活館・展示館・蝦夷文化考古館で成り立ちます。今回は生活館の伝承室について紹介します。

アイヌ語でチセと呼ばれる、アイヌの人々の家の造りに見立てて設計された伝承室は、寄せ棟造りで、中央には火のカムイ(神)の居どころである囲炉裏を整備しています。アイヌの人々にとって火は、人にぬくもりや明かりを与え、その熱で煮炊きをさせてくれるだけでなく、人の願いを聞き入れて他のカムイへ伝えてくれる大切で身近なカムイとされています。囲炉裏の正面には、カムイが出入りする神聖な窓、窓の左側には祭具などの宝物を置く棚を設置しています。

囲炉裏と祭具を備える伝承室では、アイヌ民族の伝統儀式を執り行うことができます。また、壁の一部が鏡張りになっているため、伝統舞踊の指導や練習にも活用可能です。この他、伝承室にはプロジェクター・スクリーン・音響機器を備え、講演会や映画鑑賞会、音楽ライブなど、さまざまな用途でアイヌ文化の伝承を行うことができます。

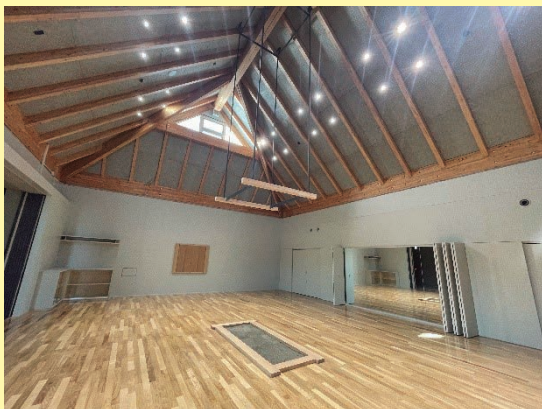

▲▶伝承室の様子と間取り

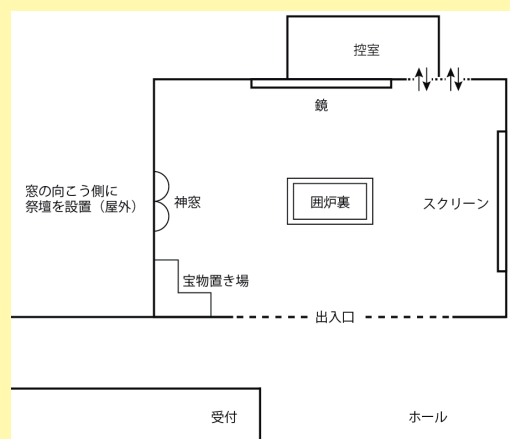

国民健康保険税の税率改正のお知らせ

北海道では、道内のどこに住んでいても同じ所得、同じ世帯構成であれば同じ保険料(税)負担とする方針を定め、現在、各市町村で異なっている賦課方式や税率が令和12年度をめぐり、道内で統一されます。

町では、保険料(税)水準の統一を見据え、急激な負担増とならないよう段階的な見直しを進めており、令和8年度の保険税率を次の通り改正します。

今後も国民健康保険事業の健全な運営を図りつつ、安心して国民健康保険を利用できるようにするため、みなさんのご理解とご協力をお願いします。

◆国民健康保険税率の比較

		改正前(令和7年度まで)	改正後(令和8年度から)
①基礎課税額	所得割	6.98%	7.3%
	均等割	25,800円	26,600円
	平等割	30,100円	30,000円
②後期高齢者支援金等課税額	所得割	2.36%	2.38%
	均等割	7,700円	8,000円
	平等割	8,300円	8,400円
③介護納付金課税額 (40歳から64歳までの方)	所得割	1.59%	1.67%
	均等割	9,100円	9,100円
	平等割	7,000円	7,000円
④子ども・子育て支援納付金課税額 (新設)	所得割	—	0.29%
	均等割	—	1,000円
	18歳以上均等割	—	100円
	平等割	—	1,000円

「子ども・子育て支援金制度」について

- ◆この制度は、全ての世代や企業が、子どもや子育て世帯を「社会全体で支え合う」新しい分かち合い・連帯のしくみです。
- ◆令和8年度から新たに「子ども・子育て支援納付金課税額」が追加となり、少子化対策促進のため、「児童手当の拡充」や「妊婦のための支援給付」などの取り組みの財源として活用されます。

◆国民健康保険税の計算方法

下表の①～④の4つの項目ごとに算出し、合算した金額が世帯の国民健康保険税になります。

	①基礎課税額	②後期高齢者支援金等課税額	③介護納付金課税額 (40歳～64歳の方)	④子ども・子育て支援納付金課税額
所得割額※1	基礎控除後の所得金額×7.3%	基礎控除後の所得金額×2.38%	基礎控除後の所得金額×1.67%	基礎控除後の所得金額×0.29%
均等割額※2	被保険者数×26,600円	被保険者数×8,000円	被保険者数×9,100円	被保険者数×1,000円 ※3
18歳以上均等割額	—	—	—	18歳以上の被保険者数×100円
平等割額	1世帯 30,000円	1世帯 8,400円	1世帯 7,000円	1世帯 1,000円
課税限度額	670,000円	260,000円	170,000円	30,000円

※1 世帯に属する国保被保険者全員の総所得金額、山林所得金額と土地の譲渡等に係る所得金額等から基礎控除額(43万円)を差し引いた額で算出します。

※2 未就学児に係る均等割額(①と②)は半額になります。

※3 18歳に達するまでの子どもに係る均等割額(④)は掛かりません(10割減額)。

問 住民課国保医療係 (☎)54-6602

後期高齢者医療制度のお知らせ ～令和8年度の保険料など～

令和8年度の保険料額は、6月に個別にお知らせします

▶保険料の計算方法

(1)基礎賦課額(以下「医療分」とします)

均等割額 【1人当たりの額】 59,963 円	+	所得割額【本人の所得に応じた額】 (令和7年中の所得一最大43万円) ×11.61%	=	1年間の保険料 【限度額 85万円】 (100円未満切り捨て)
--------------------------------------	---	--------------------------------------------------	---	----------------------------------------------

(2)子ども・子育て支援納付金賦課額(以下「子ども分」とします)(新設)

均等割額 【1人当たりの額】 1,364 円	+	所得割額【本人の所得に応じた額】 (令和7年中の所得一最大43万円) ×0.28%	=	1年間の保険料 【限度額 2万1千円】
-------------------------------------	---	-------------------------------------------------	---	-------------------------------

※1年間の保険料の上限額は医療分85万円、子ども分2万1千円の合計87万1千円です。

※年度の途中で加入したときは、加入した月からの月割で計算します。

※「所得」とは、前年の「収入」から必要経費(公的年金等控除や給与所得控除額など)を引いたものです。

※前年の所得金額により、控除額が43万円とは異なる場合があります。

「子ども・子育て支援金制度」について

詳しくは7ページ「国民健康保険税の税率改正のお知らせ」をご覧ください。

▶保険料の軽減

●均等割の軽減

※軽減は被保険者と世帯主の所得の合計で判定します。被保険者ではない世帯主の所得も判定の対象となります。

※昭和36年1月1日以前に生まれた方の公的年金等に係る所得については、さらに15万円を引いた額で判定します。

※給与所得者等とは、次のいずれかに該当する方です。

- ・給与等の収入金額が55万円を超える方
- ・公的年金の収入金額が60万円(65歳未満)、125万円(65歳以上)を超える方

(医療分)

令和8年度 所得が次の金額以下の世帯	軽減割合	軽減後の年間均等割額
43万円+10万円×(給与所得者等の数-1)	7.2割軽減	16,789円
43万円+(31万円×世帯の被保険者数)+10万円×(給与所得者等の数-1)	5割軽減	29,981円
43万円+(57万円×世帯の被保険者数)+10万円×(給与所得者等の数-1)	2割軽減	47,970円

(子ども分)

令和8年度 所得が次の金額以下の世帯	軽減割合	軽減後の年間均等割額
43万円+10万円×(給与所得者等の数-1)	7割軽減	409円
43万円+(31万円×世帯の被保険者数)+10万円×(給与所得者等の数-1)	5割軽減	682円
43万円+(57万円×世帯の被保険者数)+10万円×(給与所得者等の数-1)	2割軽減	1,091円

幕別町補聴器購入助成制度 対応店

40歳以上で中等度程度の難聴の方は補聴器購入費の一部が助成されます。(片耳に付き上限¥50,000)

「聞こえ」にお悩みでしたらご相談下さい。

お電話一本でご自宅にお伺いいたします

認定補聴器技能者在籍店 障害者総合支援法取扱店



わかば補聴器センター

帯広市西18条南2-10-15細田ビル1F ☎0155-67-6611

悩む前にまず電話!

ゴミの片付け・大型ゴミ・不用品処理

草刈り・枝切り・剪定・伐採

引越し・除雪・排雪・ハチの巣駆除

お困り事、なんでもご相談下さい!

かたやま便利サービス

幕別町寿町121-3

電話090-8279-8287



有料広告

●被用者保険の被扶養者だった方の軽減

この制度に加入したときに被用者保険の被扶養者だった方は、負担軽減のための特別措置として、所得割は掛からず、制度加入から2年を経過していない期間のみ均等割が5割軽減となります。(医療分:59,963円→29,981円、子ども分:1,364円→682円)

※被用者保険とは、協会けんぽなど、主にサラリーマンの方々が加入している健康保険のことで、市町村の国民健康保険等は含まれません。

▶保険料の減免

保険料の支払いが困難な場合は、住民課国保医療係へ相談してください。

災害、失業などによる所得の大幅な減少、その他特別な事情で生活が著しく困窮し、保険料の支払いが困難な方は、保険料の減免を受けられる場合があります。

▶保険料の支払い方法

保険料の支払いは、「年金からの支払い」と「口座振替」を選ぶことができます。

※「口座振替」を希望する方は、住民課国保医療係へ申し出てください。なお、「年金からの支払い」から「口座振替」に切り替わる時期は、申し出の時期により異なります。

※税申告の際の「社会保険料控除」は、支払いする方に適用されます。(年金からの支払いの場合、支払いをする本人の社会保険料控除の対象になります)

ジェネリック医薬品の利用について

医療機関で処方される薬には、新薬(先発医薬品)とジェネリック医薬品(後発医薬品)があります。

ジェネリック医薬品の処方を希望する方は、医師や薬剤師にその旨を伝えてください。

▶効き目・安全性について

ジェネリック医薬品は、新薬と同等の効果・効能を持ち、厚生労働省の基準を満たしている安全な薬です。

※希望する場合は、必ず主治医や薬剤師によく相談しましょう。

▶価格について

ジェネリック医薬品を利用すると、薬代が安くなります。薬によって異なりますが、新薬より3割以上、中には5割以上安くなるものもあります。

問 住民課国保医療係 (☎54-6602)、北海道後期高齢者医療広域連合 (☎011-290-5601)



地域とともに学ぶ 幕別清陵高校

令和8年6月

通信 vol.2

LEARNING WITH THE COMMUNITY, MAKUBETSU SEIRYO HIGH SCHOOL

地域の人と出会い、考え、未来につなげる学び

地域連携マイプロジェクト

本校では、1年生の秋から2年生の秋までの約1年間、地域の大人と一緒に「地域連携マイプロジェクト」に取り組んでいます。地域は、生徒にとっての「生きた学びの場」です。地域を知るだけでなく、人と出会い、話し合い、挑戦しながら、自分の興味や将来を考えていく授業です。計画発表や成果報告、町内ホールでの発表を通して、学びを地域に伝える力も育てています。第3期となる今年は、15名の外部講師とともに活動しています。



出会い

10月:講師との対話



活動

10~9月:プロジェクト活動



発表

9月:1年の学習成果を発表

POINT | 地域と学ぶ3つの特徴

▶地域の大人と一緒にプロジェクトに取り組む

▶1年間かけて挑戦と試行錯誤を繰り返す

▶成果を地域に向けて発信する

地域の皆さまとともに、生徒の学びをつくっていききたいと考えています。ご関心のある方は、ぜひお気軽にお問い合わせください。

一般社団法人 NORTH Re DESIGN ノースリデザイン

☎050-8888-1111 ✉northredesign.jp@gmail.com

↑学校の地域連携に関するお問い合わせはこちらにご連絡ください。

北海道幕別清陵高等学校 ☎0155-55-6502 📍幕別町字依田101-1 「学校や授業を見たい!」そんな方は、お電話にてお問い合わせ下さい。

成人歯科健診を受けましょう

“8020運動”という言葉を知っていますか？

厚生労働省と日本歯科医師会で推進している「80歳になっても自分の歯を20本以上保とう」という運動です。永久歯28本のうち、少なくとも20本の歯が残っていれば、ほとんどの食べ物をおいしく食べることができる他、健康寿命を延ばせる可能性があると言われています。

「痛みがないから」「まだ若いから」と油断せず、早いうちから定期的に歯科健診を受け、家族みんなで“歯と口の健康”を守りましょう！

- ◆対象 町内在住の18歳以上の方（妊婦の場合、年齢下限はありません）
※年度内1回 ※令和9年3月31日時点の年齢です。
- ◆自己負担 18～69歳の方と妊婦の方 1,300円 70歳以上の方 400円
- ◆健診内容 虫歯・歯石・歯肉炎の有無、義歯の状態などをチェックの上、個人に合った歯科指導を行います。
- ◆受診方法 ①希望の歯科医院に電話で予約をする（高橋歯科小児歯科クリニックのみ直接受診）
②住所・年齢を証明できるもの（マイナ保険証や免許証など）を持って受診する



◆実施場所

指定医療機関名	所在地	電話番号	予約方法
大内歯科医院	札内豊町25番地10	☎56-5223	電話
河原歯科クリニック	札内西町95番地13	☎23-8148	
國安歯科医院	札内青葉町16番地10	☎56-6555	
杉村歯科医院	札内みずほ町143番地66	☎56-6020	
高橋歯科小児歯科クリニック	札内北町21番地18	☎56-7377	直接受診
ふみの木歯科クリニック	札内青葉町308番地23	☎67-8587	電話
みずほ通り歯科クリニック	札内共栄町16番地3	☎22-3118	
村松歯科医院	札内泉町76番地1	☎56-3600	
忠類歯科診療所	忠類錦町439番地1	☎8-2443	

◆問い合わせ先 保健課健康推進係(☎54-3811)

児童手当の年度更新について

毎年受給者が6月以降の児童手当を引き続き受給する資格があるかの審査を行います。手続きが必要な場合がありますので、必ず内容を確認してください。制度内容など、不明な点があれば問い合わせしてください。

現況届について

毎年6月に提出していただいていた現況届は、令和4年度から、児童の養育状況が変わっていなければ、受給者の現況を公簿などにより確認することで不要となりました。

ただし、次に当てはまる方は現況届の提出が引き続き必要です。対象となる方には現況届を送付しますので、期日までに提出してください。

提出がない場合、6月分以降の児童手当が差し止めとなりますので、注意してください。

▶提出が必要な方

- ①配偶者からの暴力などにより、住民票の住所地が町外の方
- ②支給要件児童（18歳に達した日以降の最初の3月31日までの児童）の住民票が町にない方
- ③3人以上の児童を養育しており、支給算定児童（18歳に達した日以降の最初の3月31日から22歳に達する日以降の最初の3月31日までの児童）の住民票が町にない方
- ④離婚協議中で配偶者と別居している方
- ⑤法人である未成年後見人や施設などの受給者（里親）
- ⑥その他、町から提出の案内があった方

▶提出期限 6月30日☎

▶提出先 こども課、札内支所、忠類総合支所、ふれあいセンター福寿、糠内出張所

▶その他 児童手当制度の詳細については町ホームページをご覧ください。

☎こども課こども支援係(☎54-6621)

町ホームページ



6月は「食育月間」です～幕別町食育推進計画について～

「食育月間」は、家庭、学校、地域、職場など社会全体で食育推進に取り組む強化月間です。

食育基本法に基づき国が策定した「食育推進基本計画」で、毎年6月を「食育月間」と定め、食育の一層の浸透を図ることとしています。

町では、3月に町民一人ひとりが生涯にわたって「食べる力＝生きる力」を育むことを目指し、食育を計画的に推進するために「幕別町食育推進計画」を策定しました。

子どもに限らず大人も含めた地域全体で、健全な食生活を実践する意識を高めることで、食育を推進していきます。

「幕別町食育推進計画」での食育に関する基本目標

基本目標 1

**未来を担う子どもを育む
食育の推進**
(子どもたちの体験、食事マナーなど)

〈具体的な事業〉

- ・ 保育施設、小中学校での地場産野菜を使用した給食
- ・ 小中学校での栄養教諭の食育指導、給食栄養指導 など

基本目標 2

**地産地消と一体となった
食育の推進**
(生産から食卓まで～食物の循環)

〈具体的な事業〉

- ・ 野菜摂取量アップ事業(野菜量の展示、野菜レシピの広報紙掲載等)
- ・ 幕別やさしい月イチ菜(地場産野菜を使用したメニューを町内飲食業者で提供) など

基本目標 3

**町民の健康づくりに
つながる食育の推進**
(野菜摂取量の増加、
バランスの取れた食事など)

〈具体的な事業〉

- ・ 保育施設、小中学校での給食日より
- ・ 高齢者の健康づくり講座、介護予防教室 など

幕別やさしい月イチ菜は20ページのお知らせもチェック！

食育には様々な取り組みがあります。料理をしたり、食べ物を残さず食べたり、農業や漁業の体験をしたりすることも、健全な食生活につながる大切な食育です。

みなさんも食育月間を機会に、3つの基本目標を意識して、身近なことから取り組んでみましょう。

☎保健課健康推進係(☎54-3811)



まずはプラス1くち
つぎはプラス1皿

コツコツ野菜摂取量アップ!
かんたん野菜レシピ



このメニューの野菜量は **50g**

調理時間 **12分**

1人分 **372** キロカロリー

みそそばろとレタスの混ぜご飯 ～レタスに乗せて～



一口サイズで食べやすく、野菜も一緒に取れるあっさりとした混ぜご飯です！
玉ねぎやきのこなどを入れて炒めてもおいしい♪



スターレおくさん



町ホームページで過去のレシピを掲載中！

作り方

①レタスをちぎり、みそそばろをつくる

- ▶ ご飯に混ぜるレタスは、小さめに手でちぎる。ご飯を乗せるレタスは、手のひら大に手でちぎる。
- ▶ フライパンに豚ひき肉と【調味料】を入れてから、中火で加熱する。ヘラで混ぜ、そばろ状になったら火を止める。

②ごはんにはそばろとレタスを混ぜる

- ▶ ボウルに温かいごはん①のそばろを入れ、混ぜ合わせる。小さめにちぎったレタスを加え、さっくり混ぜ合わせる。

③レタスで包みながら食べる

- ▶ 手のひら大にちぎったレタスに②の混ぜご飯を1～2口分乗せ、くると包んで食べる。

材料 (2人分)

- 温かいご飯…………… 300g
- レタス(ご飯に混ぜる用) …… 50g
- レタス(ご飯を乗せる用) …… 50g
- 豚ひき肉…………… 100g
- 【調味料】
- 酒、みそ…………… 大さじ1弱
- 砂糖…………… 小さじ1
- おろし生姜チューブ…………… 1cm位



幕別地区・札幌地区にお住まいの方

狂犬病予防注射(集合注射)のお知らせ



令和8年度の幕別・札幌地区の狂犬病予防注射(集合注射)を次の日程で実施します。(忠類地区を除く)

実施日	時間	場所
6/14 ⑤	9:30～9:45	明野近隣センター
	9:55～10:15	幕別北ふれあい交流館
	10:25～10:40	南町公園
	11:00～11:25	暁町公園
	11:35～11:55	働く婦人の家
	12:05～12:35	札幌コミュニティプラザ (札幌支所)東側駐車場
6/17 ⑥	10:00～10:25	古舞近隣センター
	10:40～11:00	途別コミュニティ 消防センター
	11:10～11:15	日新近隣センター
	11:30～11:40	依田近隣センター
	13:00～13:25	稲志別近隣センター
	13:40～13:55	相川担い手会館
	14:10～14:25	相川北近隣センター

実施日	時間	場所
6/21 ⑤	9:30～10:00	新北町近隣センター
	10:10～10:40	札幌北コミュニティセンター
	10:50～11:10	北栄町近隣センター
	11:20～11:50	桂町公園
	12:00～12:30	あかしや近隣センター
	14:00～14:25	緑央公園
	14:35～15:00	幕別南コミュニティセンター
	15:10～15:30	役場南側駐車場
	6/24 ⑥	8:50～9:10
9:40～10:00		駒島公民館
10:15～10:25		中里近隣センター
10:45～11:00		美川近隣センター
11:20～11:30		明倫近隣センター
13:30～13:50		糠内コミュニティセンター
14:05～14:20		新和近隣センター
14:45～14:55		大豊近隣センター
15:10～15:20		新川近隣センター

▶狂犬病予防注射該当犬

生後91日以上の子犬

※動物病院で注射実施済みの方で、注射済票をもらっていない方は、注射済票交付手数料のみが掛かります。

※病気や体調不良の犬は注射を接種できない場合がありますので、事前に申し出ください。

※事前に郵送されている「狂犬病予防注射済証」を必ず持参し、裏面の「問診票」に接種当日の犬の体調について事前に記載してください。

▶接種費用

1頭 3,240円

(注射料金2,690円、注射済票交付手数料550円)

※お釣りのないようご注意ください。

問 防災環境課地域環境係(☎54-6601)

さいわい町整体施療院

肩こり・首のこり・膝痛・腰痛・骨盤矯正等

- 全身60分 3,500円 完全予約制
- 営業時間 午前9時～午後8時(予約受付午後7時迄)
- 定休日 水曜日 ●住所 幕別町幸町41(藤原)

☎ 090-8633-9063

有料広告

不用品のことならまとめておまかせ!

- 引越しゴミ、粗大ゴミ ●訳ありゴミ
- 故人の遺品整理 ●物置の整理、解体撤収作業

家電のリサイクルも受付中!

高価買取も
あります



有限会社 鈴屋

見積もり
無料

幕別町環指第146号 古物商許可 幕別町札幌中央町330-57 担当者TEL090-2071-3561

幕別町商工会青年部

SUMMER CARNIVAL 2026

前売券
6/12~販売!

札幌夏まつり、まくべつ夏フェスタにて開催!!

ドリンクを飲んで、豪華賞品をGetしよう!

JTB 旅行券ペアでプレゼント!

前売券 1,500円 (当日券1,800円) アルコール 3杯 or ソフトドリンク 6杯

チケット販売所

- 幕別町商工会 (2F 事務所)
- 幕別町商工会忠類支所
- 錦華園
- 三好商会
- ほなみマルシェ
- お食事処 あわの
- ミートショップさかもと
- カラオケ&バー Tarou
- 鳥せい 札幌店

札幌夏まつり

日程 7/11 (土)

時間 14:00~20:00

大抽選会 18:00 頃

会場 札幌中央公園

主催 幕別町商工会 札幌支部



まくべつ夏フェスタ

日程 7/19 (日)

時間 13:00~21:00

大抽選会 18:00 頃

会場 幕別運動公園

主催 まくべつ夏フェスタ 2026 実行委員会



Instagram フォロワー特典!

① フォロワー限定抽選会! ② 当日でも特別価格で販売!

幕別町商工会青年部のInstagramをフォローして大抽選会に参加しよう♪ フォロワー限定抽選会でも景品ゲットのチャンス!





ま ち の わ だ い



町内の主な出来事と頑張っているみなさんの姿をお伝えします！

4/24



忠類中学校

特産品のゆり根を“かく”体験

忠類中学校のふるさと学習で、忠類ゆり根耕作組合副組合長の赤坂 勇介さんとJA忠類の塚本 好輝さんの指導の下「かきゆり」作りが行われました。傷がつき販売できないゆり根の鱗片を剥き(搔き)、「かきゆり」にすることで、廃棄される数を減らすとともに、料理で手軽に使用できるようになることを学びました。



4/18



春の全町一斉クリーン作戦

ごみのないきれいなまちに

町民参加の清掃活動「全町一斉クリーン作戦」を稲志別・西和地区で行いました。参加者234人が汗をにじませながら収集したごみは、380kgになりました。

地道な活動ですが、まちをきれいにし、ごみを捨てづらい環境をつくるのが大切です。ご協力いただいたみなさん、ありがとうございました。



5/1



ジョンウイヒョンさん

飯田町長

折笠 恵さん

ジョン ウイヒョンさん、折笠 恵さんが就任

新体制で地域活性化を進めます！

町の地域おこし協力隊にジョン ウイヒョンさん、折笠 恵さんが就任しました。

ジョンさんはデジタル推進員として、観光アプリの開発や導入といったデジタル化に関する業務全般、折笠さんは関係人口創出支援員として、町のファンの拡大、移住や二地域居住の推進といった関係人口創出に関わる活動を主な業務として取り組みます。

お二人の活動に期待しています。

4/30



(株)菊地建設工業
樋渡 大喜常務

北王農林(株)
藤原 寿美取締役

(株)菊地建設工業
樋渡 敦代表取締役社長

笹原教育長

地域貢献活動 感謝状贈呈

白人小学校の校章が一新

(株)菊地建設工業(樋渡 敦代表取締役社長)と北王農林(株)(藤原 寿美代表取締役社長)に、白人小学校へ寄贈された新たな校章の交換作業を実施していただきました。

これまでの校章は破損した状態となっていたため、卒業生有志が企画し、約45年ぶりに新調されたものとなります。

教育委員会を訪れた樋渡 大喜常務は「卒業生として役に立ててよかった」と話されました。



5/10



飯田町長

稲川くるみ選手

幕別町町民栄誉賞表彰式

栄誉を称えて

2月に開催されたミラノ・コルティナ2026冬季オリンピック競技大会において、スピードスケート日本代表(女子500m)に選出され、幕別町の名を全国に広め、町民に希望と活力を与えてくれた町出身の稲川くるみ選手(光文堂インターナショナル所属)に幕別町町民栄誉賞が贈られ、石碑には名が刻まれました。

稲川選手は「このような機会を設けていただき、とても誇りに思う」と話されました。



5/3・4



道の駅・忠類

連休に多くの来場者でにぎわう

道の駅・忠類で、毎年恒例となっているゴールデンウィークイベント(主催:道の駅・忠類出店者の会)が開催されました。

屋外では、飲食物の販売やハンドメイド雑貨の販売、地元を中心に活動するバンドによる演奏が行われ、多くの来場者を楽しませました。

道の駅内では、長蛇の列ができるほど大盛況となりました。



祝 100歳おめでとうございます!

4/17
生まれ

伊藤 スミさん



大正15年4月17日、秋田県に9人兄妹の長女として生まれた伊藤さん。弟たちを進学させるため、10代から働き家族を支えました。その後結婚し、夫の転勤を機に本別町へ移住され、開発局職員の炊事の仕事を長年勤めました。

現在はデイサービスに通い、体操の際には大きな声でカウントしたり、まわりを気に掛けたりする姿が見られ、思いやりのある伊藤さんは、仲間と楽しく充実した日々を過ごしています。

5/10



町長杯幕別町民パークゴルフ大会

シーズン到来! コースに快音響く

第15回町長杯幕別町民パークゴルフ大会をつつじ・サーモンコースで開催しました。多くの町民のみなさんが参戦し、総勢46人で優勝を争いました。早めに来場して練習する方も多く、試合開始前から会場は活気づいていました。天候にも恵まれ、コースには快音が響き、プレーには「ナイス!」の声掛けもあり、和やかな雰囲気となりました。



テーマ ▶ 便利なアプリ

もしも、に備える

防災ナビ

国土防災環境課
防災危機管理係
(☎54-6601)

障がい者や外国人の方も安心して
避難するためのアプリがあります！

障がいを持った方や小さな文字が見えにくい高齢の方、外国人の方等が適切な避難行動を取るために役立つアプリを紹介しますので、活用してください。

視覚障がい者向けスマホアプリUni-Voice Blindについて



▲耳で聴くハザードマップ

Uni-Voice Blind とは、印刷物の文字情報をスマホカメラで読み取り、音声で聞くためのアプリです。

アプリ内に「耳で聴くハザードマップ」があり、平時から災害のリスク等を認識することで、早めの避難につながります。



- ・自宅等の災害リスクを音声読み上げで確認できます
- ・最寄りの避難場所まで音声や振動で誘導します
- ・警報や注意報、避難情報を音声で確認できます

行政情報を読み上げる「耳で聴く地域からのお知らせ」など、視覚障がい者の方々だけではなく、高齢者を中心とした一般の方も利用できます。



「Uni-Voice Blind」アプリのインストールはこちら

外国人向けアプリSafety tipsについて



▲各種言語・イラストで分かりやすく説明

日本国内での緊急地震速報、津波警報、気象特別警報、避難情報、熱中症情報、Jアラートをプッシュ型で通知できる他、対応フローチャートやコミュニケーションカード、災害時に必要な情報を収集できるリンク集を掲載しています。

対応言語数は15言語（英語・中国語（簡体字・繁体字）・韓国語・日本語・スペイン語・ポルトガル語・ベトナム語・タイ語・インドネシア語・タガログ語・ネパール語・クメール語・ビルマ語・モンゴル語）です。

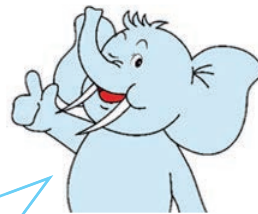

自然災害の多い日本で、訪日外国人が安心して旅行できるよう、観光庁監修で開発された災害情報提供アプリだよ。
ぜひ活用して、災害に備えよう！



「Safety tips」アプリのインストールはこちら



▶防災情報メール
二次元コードから、または下記アドレスへ空メールを送信し、登録してください。
touroku.makubetsu-town@raidan.ktaiwork.jp



▶幕別町LINE公式アカウント
二次元コードを読み込み、「友だちに追加」で登録してください。
ID検索はコチラ⇒⇒⇒@makubetsu



▶地球を守る。未来を守る。そのために今できることを。

環境ナビ

防災環境課
ゼロカーボン推進係
(☎54-6601)

◆ゼロカーボンシティの実現に向けて、各種取り組みを推進しています

町では、2050年に二酸化炭素排出量を実質ゼロとする「ゼロカーボンシティまくべつ」宣言の達成に向けた取り組みの一つとして、6月1日から家庭向けに「まくべつ卒FIT パブリックサポート事業(まくべつパブサポ)」、事業者向けに「幕別町事業者省エネルギー診断支援補助金」を実施します。

この機会に、再エネの活用や脱炭素化を一緒に進めていきましょう！みなさんの申請をお待ちしています。

●まくべつパブサポ

家庭向け

町内の卒FITとなった太陽光発電設備をお持ちの方で、余剰電力を北海道電力㈱に売電し、その環境価値について町内の公共施設への提供に了承いただく家庭などに行政ポイントを交付します。

卒FITとは？	FIT(固定価格買取制度)による買い取り期間が満了すること。
まくべつパブサポとは？	5月に町と北海道電力㈱が締結した「脱炭素社会の実現に向けた連携協定」の一環として実施する連携事業です。 北海道電力㈱が町内の家庭などから買い取りする卒FIT電力の環境価値を、町内の公共施設(庁舎など)に供給し、町の脱炭素化を図る取り組みです。
卒FIT電力の「環境価値」とは？	太陽光発電による「二酸化炭素を排出しない電気」という付加価値(環境にやさしい電気である価値)のこと。
申し込み特典	申し込みいただいた1年後に、北海道電力㈱の買い取り電力量1,670kWh以上の方に対し、 幕別町電子地域通貨「まくPay」1,000ポイント (行政ポイント)を交付します。 ※ポイント交付は1回のみです。



詳しくは、町ホームページを確認してください。
※6月1日⑧公開予定



●幕別町事業者省エネルギー診断支援補助金

事業者向け

脱炭素化の推進を図るため、省エネルギー診断を受診した町内の中小企業や個人事業主などに対して補助金を交付します。

省エネって言われても、何から始めれば良いかわからない！

毎月の光熱費、コストを掛けずに抑えたい！

古い空調・照明設備、いつ買い替えればお得なの？

省エネ診断とは？	省エネの専門家が事業所(工場・店舗・事務所など)を訪問し、実施するエネルギーの使用状況の調査・分析をもとに、 それぞれの事業所に合った省エネ・コスト削減の提案が受けられます。
補助対象の省エネ診断	国が指定する次のいずれかの機関が実施する省エネ診断 ①(一財)省エネルギーセンター ②(一社)環境共創イニシアチブ
補助金額	省エネ診断の受診に要する 診断費用の2分の1(上限25,000円)

詳しくは、町ホームページを確認してください。
※6月1日⑧公開予定



特定計量器(小型はかり)定期検査の実施

取引や証明に使用する「はかり」は、北海道知事が実施する定期検査が民間業者の代検査を2年に1度受検して、合格したものでなければ使用できません。

▶幕別地区

日 6月11日(木) 午前9時30分～午後3時30分

所 町民会館

▶札内地区

日 6月10日(水) 午後1時30分～5時

所 札内中央近隣センター(働く 婦人の家)

▶忠類地区

日 6月12日(金) 午前9時30分～10時

所 ふれあいセンター福寿

問 商工観光課商工労政係(☎54-6606)

スマイルパークにドッグランを試行設置しています

昨年から仮設置しているスマイルパークのドッグランの試行設置期間を延長しました。

公園を利用しているみなさんの意見を踏まえ、本設置が可能か検証します。利用規約などの詳細は町ホームページをご覧ください。

日 11月3日(火)まで 料 無料

所 スマイルパーク内

(ナウマン象東側の中央トイレ付近)

申 事前申し込み不要

(利用後アンケートへの回答が必要)

他 施設の管理、運営上やむを得ない事情が生じた際は予告なく閉鎖することがあります。

問 土木課公園整備係(☎54-6622)



町ホームページ

国民年金の付加年金を知っていますか？

国民年金の定額保険料(月17,920円)に加えて付加保険料(月400円)を納めると、老齢基礎年金に付加年金を上乗せして受け取ることができます。

付加年金受給額は200円×納付月数となります。(年額)

※年金受給開始から生涯受け取ることができます。

※納付には申し込みが必要です。

対 国民年金第1号被保険者・任意加入被保険者

※国民年金基金加入者、免除・猶予制度を受けている方を除く

持 基礎年金番号かマイナンバーが確認できるもの

申 住民課戸籍住民係、忠類総合支所地域振興課、札内支所、帯広年金事務所、マイナポータル(電子申請)

問 住民課戸籍住民係(☎54-2288)

帯広年金事務所(☎25-8113 ※音声案内2-2)

まくPayの日

5%キャッシュバック キャンペーンを開催!

幕別町電子地域通貨「まくPay」では、毎月0・8・9の付く日を「まくPayの日」とし、お買い物金額の5%をキャッシュバックするキャンペーンを実施します。

▶まくPayの日

毎月8日、9日、10日、18日、19日、20日、28日、29日、30日

▶期間 6月8日(月)～12月30日(水)

▶還元内容

- ・お買い物金額の5%をキャッシュバック
- ・1枚のカードにつき毎月5万円分まで対象(最大2,500円還元/月)

▶還元方法

利用した翌月第3金曜日にカードへ自動付与します。

▶注意事項

※期間内でもキャンペーン終了となる場合があります。※キャンペーン終了の際は加盟店と商工会ホームページで案内します。

※他のまくPayキャンペーンの期間中は、本キャンペーンは休止します。

※行政ポイントやまくPayギフトカードでの決済は対象外です。

問 幕別町商工会事務局(☎54-2703)

緊急地震速報・Jアラート訓練について

6月は緊急地震速報とJアラートの2種類の訓練が行われます。どちらの訓練でも防災行政無線の戸別受信機から訓練放送が流れます。防災情報メール、LINEに登録している方には、それぞれ試験情報が配信されます。

▶緊急地震速報訓練

日 6月17日(木) 午前10時ごろ

▶Jアラート(全国瞬時警報システム)試験

日 6月3日(水) 午前11時

※試験は予告なく変更・中止となる場合があります。

どちらの訓練も実際の災害と同じ条件下で実施します。緊急情報として配信されるため、緊急放送ランプとライトが点灯し、戸別受信機から**音声**が**最大音量**で流れます。放送が流れている最中に、戸別受信機の「解除」ボタンを押すことで消灯し、最大音量から通常音量に戻すことができます。

放送終了後に緊急放送ランプの点滅を解除する場合は、「解除」ボタンを押してください。

問 防災環境課防災危機管理係(☎54-6601)



重要

公共施設の定期利用予約を受け付けます

各公共施設の定期利用は、次の期間で受け付けします。定期利用を希望する団体は、提出先にある使用承認申請書を提出してください。

定期利用期間(3カ月間)	受付期間
令和8年10月1日～12月28日	令和8年6月1日(月)～10日(水)
令和9年1月4日～3月31日	令和8年9月1日(火)～10日(木)
令和9年4月1日～6月30日	令和8年12月1日(火)～10日(木)
令和9年7月1日～9月30日	令和9年3月1日(月)～10日(水)

掲各施設窓口、住民課、福祉課、忠類総合支所、札内支所、糠内出張所、教育委員会生涯学習課

※申請書は提出先に備え付けてありますが、町ホームページからダウンロードすることもできます。(トップページ 目的から探す>申請書ダウンロード)

▶定期利用の優先予約ができる団体と回数

- ・町文化協会加盟団体
施設ごとに週1回を優先予約の限度とします。
- ・町スポーツ協会加盟団体(各加盟団体に登録している団体を含む)
施設ごとに週2回を優先予約の限度とします。
- ・町に利用登録するスポーツ団体
施設ごとに週2回を優先予約の限度とします。利用登録については、各施設に問い合わせしてください。

※優先予約の限度回数を超えて使用する場合
使用する月の3カ月前の初日から予約できます。

▶予約可能な公共施設

各コミュニティセンター、札内コミュニティプラザ、町民会館、百年記念ホール、公民館、集団研修施設こまはた、農業者トレーニングセンター、幕別運動公園野球場、幕別運動公園陸上競技場、幕別運動公園体育施設、札内スポーツセンター、忠類体育館、忠類野球場、忠類テニスコート、依田公園体育施設、札内川河川緑地体育施設、まなびや、老人健康増進センター、保健福祉センター

※冬期間は閉鎖している施設もあります。

問総務課契約管財係(☎54-6608)

幕別町修学支援資金の申請について

高校生の保護者の経済的負担を軽減するために幕別町修学支援資金(返還する必要のない給付金)の申請を次のとおり受け付けます。

▶対象者 次の①～④の全てに該当する方

- ①高校生が保護者が町に在住している方
- ②高等学校等に在学しているお子さんがいる方
- ③市町村民税所得割課税世帯に属している方
- ④前年の世帯収入が生活保護基準1.3倍未満の方

※②の高等学校等とは、高等学校、中等教育学校の後期課程、高等専門学校の1～3年生、専修学校の高等学校課程のことをいいます。

※③、④の要件や収入の目安については町ホームページに掲載しています。

▶支給額 年額50,500円～152,000円(在学する学校の区分などにより異なります)

▶提出書類 修学支援資金受給申請書、在学証明書か学生証(生徒手帳)の写しなど

期6月30日(火)

掲教育委員会学校教育課、札内支所、忠類総合支所生涯学習課、糠内出張所

※郵送の場合「〒089-0604 幕別町錦町98番地 幕別町教育委員会学校教育課」宛て

※申請書や修学支援資金概要説明のチラシは、提出先、管内高等学校、町ホームページにあります。

問教育委員会学校教育課学校教育係(☎54-2006)



町ホームページ

町議会定例会の日程

町議会定例会の予定は次のとおりです。インターネット中継はYouTubeで視聴できます。

▶幕別町議会
YouTubeチャンネル



▶本会議

とき	内容
6月4日(水) 午前10時	議案審議
6月16日(火) 午前10時	一般質問 議案審議
6月17日(水) 午前10時	一般質問 議案審議
6月18日(木) 午前10時	一般質問 議案審議
6月24日(水) 午前10時	議案審議

※日程は変更になる場合があります。

所役場3階 議場

問議会事務局(☎54-6626)

献血のお願い

移動献血車「ひまわり号」が来町します。献血に協力してください。

日6月26日(金)

①午前9時30分～11時30分

役場

②午後1時～1時30分

十勝葉山電器(株)

③午後2時30分～3時

札内支所

④午後3時45分～4時45分

帯広開発建設部帯広道路事務所

帯広開発建設部帯広河川事務所

▼献血基準の概要

献血量		400ml	200ml
年齢	男性	17～69歳	男女共通 16～69歳
	女性	18～69歳	
体重	男性	男女共通 50kg以上	45kg以上
	女性		40kg以上
献血間隔	男性	12週間後	男女共通 4週間後
	女性	16週間後	
年間 献血回数	男性	3回以内	6回以内
	女性	2回以内	4回以内

※詳細は日本赤十字社のホームページをご覧ください。

問福祉課社会福祉係(☎54-6612)

働く女性の支援について

女性が健康で安全に、安心して社会で活躍するためには、女性への支援だけではなく、職場全体での理解・支援が欠かせません。

働く女性や、企業に対する施策や事例をホームページで紹介していますので、詳しくは男女共同参画局の女性応援ポータルサイトをご覧ください。

男女共同参画局
(☎03-5253-2111)



女性応援
ポータルサイト

6月の行政相談

【幕別会場】

行政相談委員：松本 茂敏さん

日 6月17日(水) 午後1時～3時

所 役場 2-C会議室

間 住民課住民活動支援係

(☎54-2288)

【忠類会場】

行政相談委員：宮入 敏治さん

日 6月18日(木) 午後1時～3時

所 忠類総合支所 小会議室

間 地域振興課地域振興係

(☎忠8-2111)

幕別町産野菜を食べよう！
地産地消フェア
「幕別やさしい月イチ菜」

幕別町食育推進計画における地産地消事業として、町内で採れる季節に応じた野菜の中から毎月ひとつの野菜を選定し、フェア参加飲食店でその野菜を使用したメニューを提供しています。

▶キャンペーン

XかInstagramの本文に「#幕別やさしい月イチ菜」を記載し、フェア参加店のその月の野菜を使用したメニューの写真を投稿した方の中から、抽選で毎月5人に牛乳券1,000円分をプレゼントします。

日 11月30日(日)まで

所 フェア参加飲食店は町ホームページで確認してください。

間 商工観光課観光係 (☎54-6606)

令和8年度
幕別町戦没者追悼式

日 6月15日(日) 午前11時

所 保健福祉センター

他 ご遺族には、別途ご案内します。

間 福祉課社会福祉係

(☎54-6612)

6月の人権相談～6月1日は「人権擁護委員の日」です～

人権擁護委員は、地域のみなさんから人権相談を受けて問題解決のお手伝いをしたり、人権について関心をもってもらえるような啓発活動を行ったりしています。人権に関する悩みごとや困りごとに応じますので、気軽に相談してください。

▶6月の人権相談

【幕別会場】 人権擁護委員：赤石 裕元さん、森 廣幸さん、杉山 月水さん、
宮入 敏治さん、福井 直美さん、梶原 源基さん

日 6月3日(水) 午後1時～3時 所 役場 2-A・B会議室

間 住民課住民活動支援係 (☎54-2288)

障がいのある方を対象とした
チャレンジ雇用職員募集

◆募集人数 1人

◆応募資格 幕別町が援護地で、身体、知的、精神のいずれかの障害者手帳の交付を受け、一般企業等への就職を目指している方で、次のいずれにも該当する方。

①就労支援関係機関に所属が登録している方。(所属が登録していない方は相談してください)

②チャレンジ雇用期間中に関係機関の支援を受けながら積極的に就職活動を行う方。

◆業務内容 札内コミュニティプラザ内「Café ノンノ」でのフロア業務補助など

◆勤務日 月曜日から金曜日(祝日は休み)

◆勤務時間 午前9時～午後4時の間の最大6時間

◆提出先 福祉課、札内支所、保健福祉課(ふれあいセンター福寿内)

◆提出期限 6月19日(金)

◆その他 チャレンジ雇用の面接前に、チャレンジ雇用を前提とした10日間の職場体験をし、適応状況や意向の確認を行います。

間 福祉課障がい福祉係 (☎54-6612)

障がい者職場体験事業を実施します

役場や一般企業で職場体験をしてみませんか。体験を通じて、就労に向けてステップアップしてみましょう。

【対】町民で、生活習慣などの自立ができており、一般就労への意欲を持ち、一定時間一人で業務に従事できる可能性のある方。自分でまたは家族・施設などの送迎で職場まで通うことができる方。

【内】体験期間：10日間以内

過去の作業内容：公用車の洗車、庁舎内の清掃、事務の補助(パソコンへのデータ入力や書類の封詰め)、スーパーでの店舗内補助業務など

【期】6月19日(金)

【申】①就労支援事業所などへ通所している方は、事業所に申し込みしてください。

②上記以外の方は、申込書を提出してください。

※申込書は提出先にあります。

【提】福祉課、札内支所、保健福祉課(ふれあいセンター福寿内)

【間】福祉課障がい福祉係 (☎54-6612)

チャレンジ雇用、障がい者職場体験事業の詳細はホームページをご覧ください。



お知らせ

アイヌ文化講演会 「釧路地方におけるアイヌ伝統芸能の継承と展開」

アイヌ民族の伝統芸能をテーマに釧路市立博物館の城石梨奈さんをお招きして講演会を開催します。

日 6月27日(土) 午後2時～3時30分

所 札内コミュニティプラザ 集会室1・2

定 60人(先着順・要事前申し込み) ¥無料

内 アイヌ伝統芸能には、座り唄などの歌唱、立ち舞を主とする古式舞踊、トンコリやムックリに代表される器楽の演奏などがあります。釧路地域は、特に歌唱や古式舞踊のバリエーションが多く、伝承活動も活発に行われてきた他、ムックリ、トンコリの代表的な製作者・演奏者を輩出してきた地域でもあり、伝統芸能の中心地の一つとも言えます。これらの芸能の歴史的な遷移や発展について紹介します。

期 6月26日(金) 午後5時

申 教育委員会へ電話(☎54-2006)かメール(✉ainubunkakakari@town.makubetsu.lg.jp)で申し込みしてください。

※メールで申し込みの場合は、件名を「アイヌ文化講演会」とし、(1)氏名(2)お住まいの市町村(3)電話番号を記載して送信してください。

問 教育委員会生涯学習課アイヌ文化振興係(☎54-2006)

労働保険の年度更新について

令和8年度労働保険(労災保険・雇用保険)の年度更新期間は、6月1日(月)～7月10日(金)です。期間内に最寄りの労働局・労働基準監督署で申告をしてください。

なお、労働保険の手続きは電子申請「e-Gov」から行うことができます。

※電子申請の際は、事前にe-Govアカウント、GビズIDアカウント、Microsoftアカウントのいずれかの登録が必要です。

問 労働保険年度更新コールセンター(☎0120-963-339)、帯広労働基準監督署(☎97-1245)

樹木倒壊等による停電・火災防止に向けたお願い

電線に接近した樹木の倒壊や風にあおられた立木の枝葉、つる草が電線に接触することにより、長時間の停電や火災が発生する場合があります。樹木の所有者、管理者は電線に樹木が接触する前に適切な処理をお願いします。

すでに成長した樹木が電線に接近し、適切な処理が困難な場合は、問い合わせしてください。

問【幕別・札内地区】北海道電力ネットワーク(株)道東統括支店(☎0120-06-0732)

【忠類地区】北海道電力ネットワーク(株)大樹ネットワークセンター(☎0120-06-0739)

アイヌ文化体験講座 「作って食べよう！夏のアイヌ料理講座」

マクンベツアイヌ文化伝承保存会の方々を講師にアイヌ料理体験講座を開催します。

日 6月19日(金) 午前10時～正午

所 百年記念ホール 調理実習室

定 10人(先着順・要事前申し込み) ¥無料

内 アイヌの伝統料理であるポネオハウ(豚骨の入った汁物)やコンブシト(昆布たれをかけた団子)、ムニシト(発酵した芋団子)を作り、試食をします。

持 エプロン、三角巾、布巾(ピーラー、タッパー、ジッパー付き保存袋があると便利です)

期 6月17日(水)

申 教育委員会へ電話(☎54-2006)かメール(✉ainubunkakakari@town.makubetsu.lg.jp)で申し込みしてください。

※メールで申し込みの場合は、件名を「アイヌ料理講座」とし、(1)氏名(2)お住まいの市町村(3)電話番号を記載して送信してください。

問 教育委員会生涯学習課アイヌ文化振興係(☎54-2006)

～6月6日は補聴器の日です～ 聞こえとコミュニケーションに関する講演会 「聞こえにくい」とはどういうこと？



聴力の低下は年齢を重ねると誰にでも起こりうるものです。加齢により聴力は徐々に低下するため、本人も気が付かないまま聴力の低下への対応が遅れることがあります。

聞こえない・聞こえにくいとはどのようなことか、社会の中で生じるコミュニケーションの困難さについて一緒に考えてみませんか？

▶①講演「聞こえにくいを放っておかないで～難聴と認知症予防～」

▶②情報提供 「補聴器のあれこれ」

▶③補聴器の見本展示

日 6月26日(金) 午後2時～3時(開場:午後1時30分～)

所 札内コミュニティプラザ 集会室1・2

¥無料 定 50人 期 6月22日(月)

内 ①講師：一般社団法人北海道言語聴覚士会十勝支部 言語聴覚士 平野 尚美さん
難聴とは？どうやって予防するの？早期発見するには？などの「聞くこと」に関するお話と、受診・治療の大切さ、早期対策がフレイル予防・認知症予防につながるということについて講演します。

②講師：わかば補聴器センター 認定補聴器技能者

川原 良介さん

補聴器の種類や費用、補聴器を購入するまでの流れ、補聴器のお試し利用などの説明をします。

③さまざまな種類の補聴器を近くで見ることができます。

問・申 保健課高齢者支援係

(☎54-3812 FAX☎54-3839)

✉koreishashienkakari

@town.makubetsu.lg.jp



WEB申し込み

お知らせ

ひきこもり相談

▶ 札内会場

日 6月11日(木) 所 札内コミュニティプラザ 会議室 1
① 午前9時30分～10時20分 ② 午前10時30分～11時20分

▶ 忠類会場

日 6月16日(火) 所 ふれあいセンター福寿 家族交流室
① 午前10時30分～11時20分
他 希望があれば訪問相談にも応じます。
問 ひきこもり支援アドバイザー携帯(☎080-6270-8715)
福祉課社会福祉係(☎54-6612)

✉ kibou-soudan@town.makubetsu.lg.jp

※ひろばHIDAMARINOの二次元コードを使用できます。

※二次元コードを読み込むと「幕別町ひきこもり相談窓口」グループLINEにつながりますが、個人の相談内容はアドバイザーのみ閲覧することができ、他の登録者は見ることはできませんので、安心して相談してください。



LINE相談

とかち生活あんしんセンター相談会(要予約)

【生活・仕事相談会】生活や仕事などでお困りの方を対象に相談会を行います。

▶ 札内会場(札内コミュニティプラザ 会議室 1)

日 6月11日(木) ① 午前9時30分～10時20分
② 午前10時30分～11時20分

▶ 忠類会場(ふれあいセンター福寿 家族交流室)

日 6月16日(火) ① 午前9時30分～10時20分
② 午前10時30分～11時20分

【就職相談会】

人事が会いたくなる、履歴書の書き方と面接対策についてアドバイスを受けられる就職相談会を行います。

日 6月26日(金) ① 午前10時～11時
② 午前11時10分～午後0時10分

所 役場 相談室 1-A ¥無料

期 前日までに電話・メール・FAXで予約してください。

問・申 自立相談支援事業所とかち生活あんしんセンター
(☎66-7112 FAX 66-7113 ✉ anshin@tokachi18.hokkaido.jp)



メール相談

ひきこもり支援アドバイザーより

お元気ですか。6月です。木々の緑が濃くなり、見た目にも気持ちの良い季節です。身近にある美しい自然や風景を楽しみに、散歩に出掛けてみませんか。ただし、今の時期から熱中症対策は忘れずに。

町では、ひきこもり状態にある方やその家族を対象に、居場所「ひろばHIDAMARINO」を月1回開いています。家から一歩出て、散歩がてらに立ち寄ってみませんか。何も話さなくても大丈夫。ゆるりと、穏やかに静かな時間を過ごしましょう。ひきこもり支援アドバイザーがいますので安心して参加してください。

◆日時 6月11日(木) 午前11時30分～午後2時(入退室、飲食は自由です)

◆場所 札内コミュニティプラザ 和室 1

◆予約 不要

問 ひきこもり支援アドバイザー携帯(☎080-6270-8715)、福祉課社会福祉係(☎54-6612)

✉ kibou-soudan@town.makubetsu.lg.jp ¥無料



メール相談

不登校親子まなびサロン
Nanmo(なんも)

学校に行かないことで孤立しがちな不登校のお子さんとその保護者のための集いの場です。家庭だけで悩まずに、私たちと一緒に考えてみませんか。

日 6月17日(水) 午後6時～7時30分

所 札内コミュニティプラザ 会議室 2 ¥無料
※会場は変更になることがあります。

対 小学生から高校生までの不登校の方とその保護者

期 6月16日(火) 午後4時

※予約が必要です。在籍校を通じて申し込みしてください(直接福祉課へ電話、メールも可)。

他 お子さんだけの参加はできません。不明な点は問い合わせしてください。

問 ひきこもり支援アドバイザー携帯(☎080-6270-8715)
福祉課社会福祉係(☎54-6612)

✉ kibou-soudan@town.makubetsu.lg.jp

※ひろばHIDAMARINOの二次元コードを使用できます。

自立支援協議会定例会

「私たちの町のこと～ふくしについて語ろう～」

自立支援協議会では、地域で暮らす障がいのある方が抱えるさまざまな要望に応えられるよう、定期的な情報交換の場として定例会を毎月開催しています。福祉関係者だけでなく、障がいのある方やその家族を含めた地域住民と一緒に問題点や課題を話し合っています。

日 6月23日(火) 午後6時～7時30分

所 札内コミュニティプラザ 集会室 1・2

内 自立支援協議会の活動報告や今後の予定、「みんなのふくし～障がい者の福祉制度について～」の説明、参加者のみなさんで意見交換など町の福祉について語り合います。

申 申し込み不要。どなたでも参加できます。

問 福祉課障がい福祉係(☎54-6612)

ひろばHIDAMARINO
(ひだまりーの)

お知らせ

忠類地区

「生涯学習講座」を開設します

町民のニーズに応じた講座を実施するため、みなさんの自主的な企画(特に講座の種類)で講座を開設します。

▶要領

- ① 5人以上のグループを作り、代表者を決めてください。
※既存の団体ではなく、講座のために新規にグループを作ってください。
- ② グループの希望する講座を決めてください。
- ③ 開設する講座の時期(日時・会場)と講師を決めてください。
※講座開設は7月1日以降とし、1回2時間、5回までとします。
- ④ 上記の①・②・③が決まったら、教育委員会に連絡してください。
- ⑤ 講座開設申請書を提出してください。
- ⑥ 講師謝礼は、教育委員会が既定の範囲内で直接講師に支払います。

対 忠類地区在住の方

※高校生以下だけのグループは対象外

期 6月12日(金)

問 教育委員会生涯学習課生涯学習係(☎8-2201)

学校の教科書を展示します

現在、小・中学校と義務教育学校で使用している教科書の展示会を行います。

▶展示場所・日程

【図書館本館・百年記念ホール ギャラリー・忠類分館】

(休館日を除く) 6月10日(※)～25日(※)

- ◆ 図書館本館:午前10時～午後6時
- ◆ 百年記念ホール ギャラリー:午前10時～午後10時
- ◆ 忠類分館:午前10時～午後9時

【糠内出張所】(役場閉庁日を除く) 6月10日(※)～29日(月)

他 十勝教育研修センター(札内暁町290番地2)でも展示されます。

問 教育委員会学校教育課学校教育係(☎54-2006)

日本酒ラベル展

町内在住の清水 善雄さんが長年にわたって収集してきた全国各地の日本酒ラベルを幕別町図書館との共催で特別展示します。

目 6月3日(※)～21日(日) 午前9時～午後5時

※休館日:毎週月・火曜日

所 ふるさと館 **料** 無料

内 日本酒ラベルの他、下記の資料も併せて展示します。

- ① お酒に関する物品などの展示
- ② お酒に関する本などの展示

問 ふるさと館(☎54-3117)

町民無料法律相談

町民の方を対象に、町顧問弁護士による無料法律相談を実施します。相続、離婚、金銭貸借、損害賠償などの法律問題について、問題解決の糸口として利用してください。相談には予約が必要です。

目 6月17日(※) 午後1時30分～3時30分

※相談時間は1人20分程度

所 町民会館 応接室(相談室)、第1研修室(控室)

期 6月8日(月)～12日(金)

他 担当:中島 和典弁護士

◆ 町民無料法律相談は、釧路弁護士会が主催する法律相談会が町内で実施されない月に実施します。

◆ 予約時に相談の概要を伺い、担当弁護士に引き継ぎます。相談案件によっては、相手方と担当弁護士に関わりがある場合(利害相反の場合)、相談を受けられないことがあります。

◆ 同一案件で相談を受けられるのは1回に限ります。再度の相談は、直接弁護士に依頼してください。

問・**申** 総務課行政係(☎54-6608)

一定面積以上の土地取引には 届け出が必要です

土地の売買・賃貸・交換・営業譲渡など、一定面積以上の土地取引に係る契約をした場合には、国土利用計画法の規定により、その土地が所在する市町村に届け出が必要です。

▶届け出の対象となる面積

- ・市街化区域…2,000㎡以上
- ・市街化区域以外の都市計画区域内…5,000㎡以上
- ・都市計画区域外…10,000㎡以上

▶届出者 土地の権利取得者(買主など)

▶届出期限 契約締結日から2週間以内

▶提出書類(各1部)

- ・土地売買等届出書
- ・土地売買等契約書の写し
- ・土地とその付近の状況を明らかにした縮尺5,000分の1以上の図面
- ・土地の形状を明らかにした縮尺500分の1から2,000分の1程度の図面
- ・委任状(代理人が届け出する場合)

他 届け出をしない場合は法律で罰せられることがあります。

問・**提** 政策推進課(☎54-6610)

消防団連合演習を開催します

消防団による演習を行います。一般見学が可能となっていますので、日ごろの訓練の成果をご覧ください。

目 6月28日(日) 午前9時 ※雨天中止

所 幕別運動公園 多目的広場

問 幕別消防署(☎54-2434)

まくべつクールスポットの指定について

夏季の暑さをしのぎ、涼しく一時的に休憩することが可能な市内の公共施設や商業施設を「まくべつクールスポット」に指定しました。熱中症などの健康被害を防ぐため、必要に応じて利用してください。

◆ **指定期間** 6月1日(月)～9月30日(水)

◆ **指定施設**

施設名称	所在地	利用可能な場所	利用可能日・時間
役場	本町130番地 1	多機能会議室(1階) 北側ラウンジ(1階)	・平日 午前8時45分～午後5時30分 ・土日祝日(北側ラウンジのみ)午前9時～午後5時 ※熱中症警戒アラート発表時は午後9時まで利用可能(北側ラウンジのみ)
図書館本館	新町122番地 7	館内	休館日以外の午前10時～午後6時 ※休館日は次のとおり ・火曜日(祝日、振替休日の場合はその翌日) ・図書整理日(毎月末(月末が土日祝日の場合はその前の平日))
コムニの里まくべつ	旭町18番地 6	地域交流スペース	午前9時～午後5時 ※土日祝日を除く
札内コミュニティプラザ	札内青葉町311番地11	コミュニティホール	午前9時～午後10時
図書館札内分館	字千住180番地 1	館内	休館日以外の午前10時～午後6時 (木曜日は午前10時～午後8時) ※休館日は図書館本館と同様
(株)ダイイチ札内店	札内共栄町164番地 7	休憩スペース	午前10時～午後9時
(生協)コープさっぽろさつない店	札内豊町43番地	イートインスペース	午前9時～午後9時
ぴあぎフクハラ札内店	札内青葉町308番地23	休憩スペース	午前10時～午後9時
フクハラ若草店	札内若草町557番地 1	休憩スペース	午前10時～午後8時
図書館忠類分館	忠類白銀町384番地10	館内	休館日以外の午前10時～午後6時 ※休館日は図書館本館と同様
道の駅・忠類	忠類白銀町384番地12	館内	午前9時～午後6時

※利用に当たっては、各施設のルールを守り、迷惑となる行為はしないでください。

☎ 保健課健康推進係(☎54-3811)

戸籍に氏名の振り仮名が順次記載されます(令和8年5月26日以降)

戸籍法の一部改正を含む「行政手続における特定の個人を識別するための番号の利用等に関する法律等の一部を改正する法律」が成立し、戸籍に氏名の振り仮名が記載されることになりました。

町に本籍を置いている方には、令和7年7月に「戸籍に記載される振り仮名の通知書」を送付し振り仮名の確認をお願いしていたところですが、通知書の内容が正しいため振り仮名の届け出をされていない方については、令和8年5月26日以降に順次通知書に記載の振り仮名を市区町村長の職権により戸籍に記載します。

なお、市区町村長の職権で記載された振り仮名は、一度に限り家庭裁判所の許可を得ずに変更することができます。

▶ 注意事項

- 振り仮名を確認する際、「ツ」「ヤ」「ユ」「ヨ」などの大小の違いに注意してください。
(例)「キョウコ」と「キヨウコ」
- 現在使用している振り仮名と戸籍に記載される振り仮名が異なる場合、通帳やパスポート、クレジットカードなどの氏名の変更手続きが必要になる場合があります。
- 戸籍に記載される振り仮名と年金を受給している金融機関の口座名義が異なる場合、年金の支払いが一時停止することがあります。その場合は、金融機関窓口で口座名義の変更手続きが必要となります。
- 届け出により戸籍に振り仮名が記載された後に、振り仮名の変更を希望する場合は、家庭裁判所の許可が必要となります。

☎ 住民課戸籍住民係(☎54-2288)





法務省
ホームページ

**気軽に運動！
「選べる筋力アップ&リフレッシュ教室」申し込み受け付け開始！**

行政ポイント対象事業

「始めてみたいけど、何から手をつけていいかわからない」そんな方でも安心！選べるプログラムで初心者でも無理なく続けられる運動のコツが学べる講座です。(株)オカモトの運動指導員と町保健師がしっかりサポートします！

◆日程 ※複数のクール参加も大歓迎！

	内容	日程	時間	運動強度
1クール 	「初心者向け！簡単ストレッチと筋トレエクササイズ」 関節や筋肉の柔軟性を改善し、基本的な筋トレ方法を学ぶ初心者向けのプログラム。久しぶりに運動をしたい方にもお勧め！	① 6月16日(火) ② 6月30日(火) ③ 7月14日(火)	午後7時～8時30分 (受付:午後6時45分～)	★★★★☆ 軽く汗をかく程度
2クール 	「中級者向け！基礎代謝アップ&引き締め体幹トレーニング」 より筋力をつけたい中級者向けプログラム。自重運動などやや負荷の高いトレーニングを通じて体幹を鍛え、引き締まった体を目指します。	① 8月18日(火) ② 9月1日(火) ③ 9月15日(火)		★★★★☆ 翌日に筋肉疲労を感じる程度
3クール 	「冬にぴったり！筋力アップヨガ&ストレッチ」 寒くて身体が固まりやすい冬場に最適なプログラム。雪で外出が難しい日でも室内でできるヨガやストレッチを学びます。	① 11月17日(火) ② 12月1日(火) ③ 12月15日(火)	午後2時～3時30分 (受付:午後1時45分～)	★★☆☆☆ 体が温まり汗ばむ程度

所 札内コミュニティプラザ 集会室1・2

対 おおむね 35～65歳の町民

定 各クール20人(先着順)

持 長めのタオル、運動しやすい服装、飲み物(水分補給用)、
(あれば)まくPayカード(50ポイント付与します)、(あれば)ヨガマット

期 1クール: 6月12日(金)

※ 2クール、3クールの締め切りは後日お知らせします。

¥ 無料

他 講師: 阿部 友美さん (株)オカモト 運動指導員

問・申 保健課健康推進係 (☎)54-3811



WEB申し込み
(24時間受け付け)

講座参加者には体組成計と

簡易体力測定で健康チェックを実施！

体脂肪率、体年齢、基礎代謝量などから今の自分の体の状態をチェックすることができます。

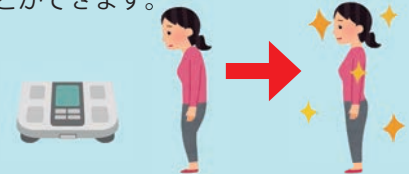

誰もが生きやすいまちを目指して～男女共同参画コラム～

◆男女共同参画週間キャッチフレーズ 「あなたらしさが、社会のチカラ」

国では、「男女共同参画社会基本法」を平成11年6月23日に公布・施行したことにちなみ、毎年6月23日から29日までの1週間を「男女共同参画週間」として、その年のテーマに合うキャッチフレーズを募集するなど、さまざまな取り組みを通し、男女共同参画社会基本法の目的、基本理念に対する国民の理解を深めることを目指しています。

令和8年度のキャッチフレーズは、こども家庭庁の「こども若者★いけんぷらす」を活用し、中学生～20代の若者で考え、決定しました。

▶男女共同参画パネル展を開催します！

町では、男女共同参画週間に合わせてパネル展を開催します。

職場で、学校で、地域で、家庭で、性別に関わりなく、全ての人が個性と能力を發揮できる「男女共同参画社会」を実現するためには、みなさん一人ひとりの取り組みが必要です。ぜひ、この機会に一緒に考えてみませんか。

日 ① 6月1日(月)～11日(水) ② 6月13日(土)～28日(日)

所 ① 図書館本館(休館日:毎週火曜日) ② 札内コミュニティプラザ ギャラリー

問 住民課住民活動支援係 (☎)54-2288

会計年度任用職員の募集

- ◆**応募書類の提出方法** 持参か郵送してください。
 ※幕別町会計年度任用職員申込書兼履歴書は、町ホームページからダウンロードして使用してください。提出先でも用意しています。
 ◆**給与の額** 町での勤務経験等により決定します。

事務補助員(一般)[パートタイム] アイヌ文化交流センター	
募集人数	①事務補助員 1人 ②事務補助員(代替) 1人
勤務日	①水曜～月曜(シフト制)のうち5日程度 ②水曜～月曜(シフト制)のうち2日程度 ※祝日の火曜日は開館
応募資格	・簡単なパソコン操作(ワード・エクセル)ができること ・高校卒業程度の学力があること
勤務時間	午前8時45分～午後10時のうち7時間15分
勤務場所	アイヌ文化交流センター
業務内容	受付事務、館内の案内、施設管理維持業務、学芸員補助業務など
給与(予定)	日額8,829円～9,942円
待遇	①費用弁償(片道2km以上)、社会保険、雇用保険、共済組合 ②費用弁償(片道2km以上)、社会保険、雇用保険
任用期間	決定日～令和9年3月31日
提出書類	幕別町会計年度任用職員申込書兼履歴書
提出期限	6月19日(金)(必着)
面接試験	7月上旬(予定)

☎教育委員会(〒089-0604 幕別町錦町98番地)、札内支所、忠類総合支所、糠内出張所

☎教育委員会生涯学習課アイヌ文化振興係(☎54-2006)

保育士(無資格・代替)[パートタイム] ①認定こども園・保育所 ②子育て支援センター	
募集人数	若干名 応募資格 なし
勤務日	月曜～土曜(シフト制)
勤務時間	①午前7時20分～午後6時35分のうち7時間15分以内 ②午前8時45分～午後5時30分のうち7時間15分以内
勤務場所	①幕別認定こども園、札内さかえ保育所、札内北保育所のいずれか ②幕別子育て支援センター、忠類子育て支援センターのいずれか
業務内容	保育業務全般
給与(予定)	時間額1,217円～1,371円 ①で給食業務に従事した場合、時間額1,270円～1,411円
待遇	費用弁償(片道2km以上)
任用期間	決定日～令和9年3月31日
提出書類	幕別町会計年度任用職員申込書兼履歴書
提出期限	随時 面接試験 随時

☎こども課保育係(〒089-0692 幕別町本町130番地1)、札内支所、忠類総合支所、糠内出張所

☎こども課保育係(☎54-6621)

味覚工房指導員[パートタイム]

ふるさと味覚工房では、指導員を募集しています。
 詳しくは町ホームページを参照してください。



☎農業振興担当(☎57-2711・農業振興公社内) ▲町ホームページ

心理士(フルタイム)	
募集人数	1人 勤務日 月曜～金曜
応募資格	公認心理師か臨床心理士資格
勤務時間	午前8時45分～午後5時30分
勤務場所	幕別町発達支援センター
業務内容	発達に支援が必要な児童と保護者に対し、心理的な療育やカウンセリング、発達検査・心理検査など
給与(予定)	月額249,500円～268,600円
待遇	費用弁償(片道2km以上)、期末勤勉手当、社会保険、雇用保険、労災保険
任用期間	令和8年6月～令和9年1月29日 ※令和9年3月30日まで延長する場合あり
提出書類	幕別町会計年度任用職員申込書兼履歴書 公認心理師か臨床心理士資格の写し
提出期限	随時 面接試験 随時

☎こども課(〒089-0692 幕別町本町130番地1)、札内支所、保健福祉課福祉係

☎幕別町発達支援センター(☎54-6533)

放課後児童支援員[パートタイム] ①一般 ②補助	
募集人数	若干名
勤務日	月曜～土曜(シフト制)
応募資格	①教員免許、保育士、放課後児童支援員のいずれかの資格 ②なし
勤務時間	【半日】午後0時30分～午後6時30分のうち4時間30分 【全日】午前8時30分～午後6時30分のうち7時間30分 ※②は週15時間未満、月60時間以内
勤務場所	はぐるま学童保育所、あすなろ学童保育所、つくし学童保育所、やまびこ学童保育所のいずれか(勤務先は要相談)
業務内容	放課後や学校休業日の児童の見守りなど
給与(予定)	①時間額1,362円～1,509円 ②時間額1,289円～1,425円
待遇	費用弁償(片道2km以上) 社会保険、雇用保険、労災保険(①は全て、条件を満たす場合)
任用期間	決定日～令和9年3月31日
提出書類	幕別町会計年度任用職員申込書兼履歴書
提出期限	随時 面接試験 随時

☎こども課保育係(〒089-0692 幕別町本町130番地1)、札内支所、忠類総合支所、糠内出張所

☎こども課保育係(☎54-6621)

募集

?

表の説明

アイコン

有：あり

無：なし

リ：リース

電：オール電化

給湯設備

湯：湯

浴：浴槽

建築年

見出し

「年」：建築年

「浴」：浴槽

「湯」：湯

「給湯設備」：給湯設備

「オール電化」：オール電化

「蓄熱式電気暖房」：蓄熱式電気暖房

「電気温水器」：電気温水器

「電気調理器」：電気調理器

灯：灯油

公営住宅の入居者募集

▶入居資格 (①～④の全てを満たす方)

- ①住宅にお困りの方
- ②同居する親族がいる方(申込時に満60歳以上の方は、単身での申し込みが可能。また、60歳未満の単身の方でも申し込み可能な住宅もありますので、問い合わせしてください)
- ③町が定める収入基準以内の方
- ④申込者と同居予定者が暴力団員ではない方

◆定期募集の住宅

募集期間：【一般募集】6月1日(月)～9日(火)(土日を除く)

▶抽選会

日 6月22日(月) 午後2時

所【幕別・札内地区】役場 2-B会議室

※当日欠席の場合は職員が代理で抽選を行い、文書で結果をお知らせします。

▶入居説明会

日 6月30日(火) 午後2時

所【幕別・札内地区】都市計画課窓口

※7月1日(水)から8日(木)までに入居してください。

【一般募集の住宅】

	団地名	家賃(円)	階数	間取り	年	浴	湯
幕別	①旭町西(1-207)	18,700～36,800	2階建て2階	2LDK	H13	有	有
	②旭町東(3-202)	18,000～35,400	2階建て2階	2LDK	H19	有	有

◆随時募集の住宅

問い合わせしていただくか町ホームページをご覧ください。

特公賃住宅の入居者募集

▶入居資格 (①～④の全てを満たす方)

- ①単身者住宅は同居親族がいない方(単身者で勤務先が町内の方が入居決定直後に町内を勤務先とし、入居申込時に満60歳に達していない方)、世帯用住宅は同居親族がいる方
- ②町が定める収入基準以内の方
- ③町税や町使用料などを滞納していない方
- ④申込者が暴力団員ではない方

◆随時募集の住宅

問い合わせしていただくか町ホームページをご覧ください。

公営住宅、特公賃住宅

他 提出書類、入居資格、申し込み方法などの詳細は問い合わせしてください。

申 都市計画課、忠類総合支所、札内支所

問【幕別・札内地区】都市計画課住宅係(☎54-6623)

【忠類地区】忠類総合支所経済建設課建設管理係(☎8-2111)

会計年度任用職員の募集

事務補助員(緊急雇用)[パートタイム]

事務補助員を募集しています。
詳しくは町ホームページを参照してください。

問 商工観光課商工労政係(☎54-6606)



▲町ホームページ

へき地保育士[パートタイム]

へき地保育士(無資格)を募集しています。
詳しくは町ホームページを参照してください。

問 こども課保育係(☎54-6621)



▲町ホームページ

幕別町お仕事紹介所の求人情報

町内で働く場を探している方に、求人広告を出している企業の情報を提供しています。

▼町ホームページ

▶取扱地域 町内

▶求職者 町内で就業を希望している方

▶求人者 町内に事業所がある企業

※求人情報の詳細は町ホームページをご覧ください。

問 商工観光課商工労政係(☎54-6606)



統計調査員の登録者募集

町では、国勢調査や経済センサスなど国が行う各種統計調査の調査事務に従事する統計調査員の登録者を随時募集しています。

統計調査員は、各種統計調査の調査対象(世帯や事業所など)を訪問して調査内容を説明し、調査票の配布、回収などを行うものです。

統計調査の実施の際に、登録者の中から統計調査員として調査を依頼します。なお、調査の内容によって必要となる調査員の人数が異なるため、登録者全員に必ず調査を依頼するとは限りません。

▶募集要件 次の全ての要件を満たす方

- ・満20歳以上の方
- ・統計調査に対して責任をもって、調査事務を遂行できる方
- ・税に携わる職員、警察官に該当しない方
- ・秘密の保護を順守できる方
- ・選挙に直接関係のない方
- ・暴力団員による不当な行為の防止等に関する法律に規定する暴力団員に該当しない方

問 総務課情報管理係(☎54-6608)

フレイル予防教室

軽運動や脳トレ、レクリエーションを通してフレイルを予防・改善する教室です。

フレイルとは加齢により心と体の働きが弱くなっている状態のことです。

▶とき・ところ

	場所	時間	曜日※
幕別会場	農業者トレーニングセンター	午前10時30分～11時30分 (受付:午前10時～)	毎週金曜日
札内会場	札内スポーツセンター		毎週火曜日

※祝日を除く

対・65歳以上の町民で、基本チェックリストに該当した方
・デイサービス、デイケアなどに通所していない方
・トレーニングセンターやスポーツセンターで開催している運動教室に参加していない方

定各会場25人 **¥**無料

内幕別札内スポーツクラブの職員の指導の下、教室開始前の血圧測定と軽運動、脳トレ、レクリエーションを実施します。

各近隣センター単位で会場までの送迎があります。

持上靴(運動できる靴)、飲み物(水分補給用)

申基本チェックリストの実施や身体状況の聞き取りをしますので、事前に下記連絡先へ申し込みしてください。

問保健課高齢者支援係(☎☎54-3812)

幕別町在宅介護者の集い

自宅で家族を介護しているみなさんの気分転換、情報交換や交流を目的とした集いを行います。

日6月23日(☎) 午前8時40分～午後3時45分

※時間は忠類発着の時間です。

▶乗車場所

①ふれあいセンター福寿 午前8時40分発

②保健福祉センター 午前9時30分発

③札内コミプラ東側駐車場 午前9時40分発

④あかしや南1近隣センター 午前9時45分発

所【見学】サホロリゾートベアマウンテン(新得町)

【食事】とがち亭(清水町)

(正油ラーメン、山菜そば、牛とろ丼、カレーライスから選択)

【買い物】ダイイチめむろ店

対在宅で介護をしている町内在住の方 **定**先着20人

¥無料(買い物のみ実費) **期**6月11日(☎)

他申込時に氏名、住所、電話番号、乗車場所、昼食の希望をお知らせください。3日前までに集合時間などを記載したしおりを送付します。

問・**申**幕別町社会福祉協議会(☎☎55-3800)

令和8年度とかち広域消防事務組合消防職員採用資格試験(後期)

令和9年4月1日採用予定の消防職員を募集します。申し込みの前に、必ず試験案内で受験資格と申し込み方法を確認してください。試験案内は7月1日(☎)から、とかち広域消防局総務課、十勝管内各消防署、帯広市役所1階総合案内で配布予定の他、とかち広域消防事務組合ホームページにも掲載します。

▶受験区分 高校卒

問とかち広域消防局総務課人事給与係(☎☎26-9121)
〒080-0016 帯広市西6条南6丁目3番地1 消防局庁舎3階

町民プールの使用期間について

各町民プールの使用期間、時間は次のとおりです。幕別町民プールの使用期間、時間に変更になります。

	幕別・札内南・札内北町民プール	忠類町民プール
使用期間	6月20日(☎)～9月6日(☎)	6月14日(☎)～9月6日(☎)
使用時間	【平日】午後1時～5時 【土・日・祝日・学校夏休み期間】 午前10時～正午、午後1時～5時	

問教育委員会生涯学習課社会体育係(☎☎54-2006)

子宮頸がん・乳がん検診の無料クーポン券を活用してください

対象年齢の方に「がん検診無料クーポン券(以下、無料クーポン券)」を6月上旬に送付します。無料クーポン券を活用して、がん検診を受けるきっかけにしてください。

▶送付対象者

町に住民登録がある女性で、次の生年月日の方

種類	生年月日	年度末年齢
子宮頸がん検診	平成18年4月1日～平成19年3月31日	20歳
	平成14年4月1日～平成15年3月31日	24歳
乳がん検診	昭和61年4月1日～昭和62年3月31日	40歳

※受診方法は、送付内容を確認してください。

▶転入した方

6月1日以降に転入した方は、無料クーポン券を発行しますので問い合わせしてください。



メール

問保健課健康推進係

(☎☎54-3811 ☎kenkou@town.makubetsu.lg.jp)

ジュニア初心者水泳教室

日 6月21日⑩ 午前10時～正午
 ※受付:午前9時30分～9時50分
 所 幕別町民プール
 対 町内在住の小学生と幼児(年長)
 定 50人(先着順)
 ￥ 無料
 持 水着、水泳帽、水中メガネ、バスタオルなど
 期 6月18日⑩
 他 講師:サタデースイミングスクール少年団指導員
 問・申 教育委員会生涯学習課社会体育係(☎54-2006)

第62回全町卓球大会兼第33回会長杯

日 6月14日⑩
 所 札内スポーツセンター
 ▶小・中学生の部(事前予約制)
 受付:午前9時～9時15分
 競技開始:午前9時30分
 ▶一般の部(当日会場で受け付けします)
 受付:午後0時30分～0時45分
 競技開始:午後1時
 【種目】
 個人戦シングルス(小・中学生の部・一般の部)、個人戦ダブルス
 ￥ シングルス600円
 ダブルス1人400円
 問 町卓球協会事務局長・山田(☎54-5254)

「三国山」町民登山

三国峠のトンネルを抜けた駐車場から登ります(中級クラス)。登山口の沢から2時間程(3.8km・標高差470m)かけて、ゆっくり登ります。頂上は(標高1,541m)オホーツク海、日本海、太平洋へ流れ下る分水嶺です。
 日 7月5日⑩ 定 22人
 ▶集合場所
 ・午前5時45分 町民会館前
 ・午前6時 札内スマイルパーク駐車場(坂本スタンド東側)
 対 小学5年生以上
 ￥ 高校生以上3,000円、小学5年生以上1,500円
 持 登山靴、雨具、帽子、手袋など
 ※沢沿いを歩くので靴が濡れます
 ※弁当は各自持参
 問・申 幕別山遊会事務局・鈴木(☎090-9514-9048)

パークゴルフ発祥の町 第13回パークゴルフ家族大会

日 6月27日⑤ 小雨決行(現地で判断) 午前9時～正午(受付:午前8時30分～)
 所 エルムコース(白人公園) 期 6月19日⑤
 対・定 ①中学生部門20人 ②高校生部門20人
 ③家族部門20組40人(2人1組)※小学生と父母や祖父母などの家族
 ④一般部門20組40人(2人1組)※夫婦、きょうだいなどの家族
 ￥ 中学生部門、高校生部門…無料 家族部門、一般部門…1組500円(当日支払い)
 内 競技内容
 ▶中学生部門、高校生部門…18ホール、ストロークプレー
 ▶家族部門、一般部門…18ホール、ペア方式によるストロークプレー(1つのボールを交互に打つ。ただし、家族部門の各ホール1打目は大人が打つ)
 他 用具のない方は申込時に伝えてください。
 問・申 教育委員会生涯学習課社会体育係(☎54-2006)



7月の健康講座

所要時間 45分～1時間

講座名	時間	農業者トレセン	札内スポセン
転倒しない体づくり	午後1時30分～	6日、13日、27日⑩	7日、14日、21日、28日⑩
Enjoy! イキイキサーキット	午後7時30分～	7日、14日、21日、28日⑩、9日⑩	13日、27日⑩、3日、17日、31日⑤
みんなでスッキリサーキット	午後2時～	3日、10日、17日、24日、31日⑤	1日、8日、15日、22日、29日⑩
Enjoy! ヨガ	午後7時30分～		6日⑩
体ラクラク運動(エアロビクス)	午後7時30分～	2日、16日、23日⑩	10日、24日⑤
講座名	時間	忠類体育館	
ゆったりリフレッシュ運動	午後2時30分～	2日、9日、16日、23日、30日⑩	
※有料講座	時間	札内スポセン	
かんたんヨガ	午前10時30分～	6日、13日、27日⑩	

※かんたんヨガ:1回1,000円(保険代込み)。町内に在住か勤務している方は、証明できるものを持参で100円引き。

※講師などの都合により、内容を変更する場合があります。

対 町内在住(かんたんヨガは在住地制限なし)の高校生以上の方 持 運動しやすい服装、上靴、汗拭きタオル

申 申し込み不要 問 農業者トレーニングセンター(☎54-2106)、札内スポーツセンター(☎56-4083)

幕別町消費者被害防止 ネットワークニュース

第123号



相談 自宅に事業者が訪問し、「今ならお試し価格3千円でエアコンのクリーニングができます」と勧誘があり、依頼することにした。後日、担当者が来てエアコンの掃除をした後、防カビのコーティングを強く勧められ、断れなくなり契約してしまった。するとエアコンだけではなくお風呂場や洗面所までコーティングされ、**20万円を請求された**。コーティングまで契約するつもりはなかったが、解約できないか？

回答 この場合、事前に聞いていた金額と請求金額が違っていた点と、作業内容もエアコンのクリーニングだけのはずがコーティングを強く勧められ断れない状況が発生している点に問題があると考えられます。**訪問販売で契約した場合は8日間、クーリング・オフ**ができることから、事業者へ通知書を送り、クーリング・オフをすることができました。

【被害に遭わないためには】

- 低価格と勧誘されても、安易に承諾せず、いったん**冷静になって家族や周りに相談**してみましょう。
- 作業を依頼した場合、作業当日に追加の契約を勧誘されても、見積書をもって**複数の会社と見比べる**など、その場で決めないようにしましょう。
- 作業後、高額請求を受けた場合は、後日納得した金額で支払う意思があることを示しつつ、その場での支払いを断り、**消費生活センターに相談**しましょう。



消費生活センターから

～夏に向けて美容医療を考えている方へ～

- 安価なプランの広告や説明をうのみにしないようにしましょう。
- 「今日だけ割引」などの勧誘を受けてもその場で**契約・施術をせず、いったん冷静に判断**しましょう。
- 医師から十分リスクや副作用について説明を受け、納得した上で判断しましょう。



ひとこと助言

- 低価格やお試し等を強調する広告を見て、1回だけのつもりで商品を購入したら実は定期購入だったというケースがあります。
- 自分は1回分しか注文していないからと、商品を返送したり受け取り拒否したりしても、それだけでは解約にはならないので注意しましょう。
- ネットで購入する際は、最終確認画面などで定期購入になっていないか、解約方法・条件、支払総額などをしっかりと確認しましょう。また、これらの記載はスクリーンショットで必ず保存しましょう。
- 誤認するような表示があった場合などには、申し込みを取り消せる場合があります。

困った時は、お住まいの自治体の消費生活センター等に相談してください(消費者ホットライン188)。

引用:「見守り新鮮情報 第513号(2025年6月12日発行)」

見守り新鮮情報

事例1 ネット広告で見たサプリを注文した。**1回だけのお試し**のもつもりだったのに、2回目が届いたので**送り返した**。すると、**請求書**だけが送られてきた。支払う気はないので放置していたら**法律事務所から通知**が来た。どうしたらよいか。(70歳代)

事例2 SNSの広告を見てお試し商品の美容液を買った。その後同じ商品が届いたが、**注文した覚えがない**のでその旨と**解約希望**の書面を同封して**返品**した。その後も**請求書**などは届いていたが無視していたところ、先日、**法律事務所**からこの請求について**最終通告**のような封書が届いた。商品が手元がないのに請求されるとは納得がいがない。(70歳代)



定期購入「返品」だけでは 解約になりません

幕別町消費生活センター(電話相談: ☎55-5800)

窓口	札内	月曜～金曜	午前9時～午後4時 ※忠類:事前予約が必要	札内コミュニティプラザ 消費生活センター 役場1階相談室 忠類コミュニティセンター
	幕別	火曜・木曜		
	忠類	第2・4水曜		



図書館・行事と催し



幕別町図書館
Makubetsu Community Library

問・申

- ▶ **本館** (☎ 54-4488)
開館時間: 午前10時～午後6時
 - ▶ **札内分館**
(☎ 56-4888・百年記念ホール内)
開館時間: 午前10時～午後6時
(木曜は午後8時まで)
 - ▶ **忠類分館**
(☎ 8-2930・ふれあいセンター福寿内)
開館時間: 午前10時～午後9時
- HP <https://mcl.makubetsu.jp/>

【休館日】

火曜(祝日の場合は翌日)、年末年始、図書整理日(毎月最終平日)

日	月	火	水	木	金	土
	1	2	3	4	5	6
7	8	9	10	11	12	13
14	15	16	17	18	19	20
21	22	23	24	25	26	27
28	29	30				



おはなし会

- ▶ **おはなしガーデン**
日 6月13日(土) 午前10時30分
所 本館 おはなしコーナー
- ▶ **プチ・おはなしガーデン**
日 6月18日(木) 午前10時30分
所 札内分館
- ▶ **よみきかせの会ババール**
日 6月27日(土) 午前10時30分
所 百年記念ホール 視聴覚室
- ▶ **あっちこっち紙芝居**
日 6月6日、20日(土) 午前10時30分
所 札内分館
- ▶ **おはなしのたね**
日 6月19日(金) 午後3時30分
所 ふれあいセンター福寿

ふらっとあ〜と

幕別切り絵の会 作品展

- 町内で活動している「幕別切り絵の会」のみなさんの作品展を開催します。
- 日 6月26日(金) 午後1時～7月10日(金) 午後1時
- 所 本館

図書館・百年記念ホール共催イベント
みやにしたつや講演会

「おまえ うまそうだな」「にゃーご」など、多くの作品を手掛ける絵本作家・みやにしたつや(宮西 達也)さんの講演会を開催します。作品ができるまでのお話や、講師による読み聞かせなど、子どもから大人まで楽しめる講演会です。

- 日 7月20日(月) 午前11時～11時45分
所 百年記念ホール 視聴覚室 対 どなたでも 料 無料
他 講師: 宮西 達也さん(絵本作家)
申 札内分館か右の二次元コードから申し込みしてください。
6月20日(土)から受け付け開始。
- ▶ 「おまえ うまそうだな」のDVD上映会を開催します!
日 7月4日(土) 午前11時～11時45分
所 百年記念ホール 講堂 申 不要



MCL読書週間～MCLトシヨフェスinスプリング～

令和8年も図書館オリジナルの読書を推進する週間「MCL読書週間」にイベントを開催します!今回は、令和7年11月に実施した「MCL総選挙」で当選した「ごはん共の会」の企画を実現します。

期間中はカコ本市も開催しますので、この機会に本とたくさん触れ合いましょう!

- 日 6月15日(月)～28日(土) 所 全館 料 無料
- 内 ① **貸し出し冊数の増加**:通常は貸し出し上限が10冊ですが、期間中は**15冊**にします。
② **オリジナルグッズのプレゼント**:期間内に20冊以上借りた方に、図書館オリジナルキャラクターをプリントしたエコバッグをプレゼントします。
※図書館で配布している読書通帳を使用します。



6月の図書展示
「LGBTQ+」と「ジェンダーの平等」について考える

毎年6月は「プライド月間」と呼ばれ、全世界でLGBTQ+やジェンダーについての啓発活動が行われています。それに合わせて関連図書の展示を行います。

- 日 6月1日(月)～28日(日)
所 全館

住民課コラボ展示
男女共同参画週間

毎年6月23日～29日は「男女共同参画週間」です。令和8年は本館でもパネル展を実施し、関連図書の展示も行います。

- 日 6月1日(月)～11日(土)
所 本館

カコ本市(古本交換市)

除籍したものでまだ利用できる本、寄贈されたもので図書館で所蔵しなかった本を自由に持ち帰ることができます。

- 日 6月14日(日)～21日(日) 所 本館
他 1人30冊まで持ち帰り可。自宅不要になった本の寄贈も受け付けますが、百科事典、文学全集、マンガ、雑誌の寄贈は遠慮ください。

毎月1日はコミバス無料デー
まくバスde映画会【7月】

- ▶ 「流浪の月」(150分)
出演: 広瀬 すず、松坂 桃李 他
日 7月1日(土) 午前10時40分
所 本館 研修室 料 無料
他 お茶・コーヒーを無料で提供



みんなの広場

応募ありがとうございます！
最優秀賞はP.N.ニコちゃんさんに決定！



最優秀賞



▲P.N.ニコちゃんさん

カラフルなおもちゃの真ん中に堂々という姿が目を引きますね。



▲P.N.おさるのジョージさん

最優秀賞には
まくPayポイントを
プレゼント！
写真やイラスト、
俳句・川柳など
みんなからの
応募を
待ってるゾウ♪



俳句・川柳など

- ・カーテンの すき間に入り込む おぼろ月 (市丸 珠己)
- ・丸くなる背 写るガラスに 反りかえり (澤谷 博子)
- ・三世代 パークゴルフは 四十路なる (菅 頼子)
- ・庭つつじ 夏盛りなり 旅に発つ (飛田 幌子)
- ・禁漁期 釣れる魚は 鯉のぼり (堀井 守)
- ・幾年か 出合別れの 今生きる (眞下 トク)
- ・元気かい この一言が 有り難く (森内 憲子)
- ・歳とると 聞いたよね… 言ったよね… 会話成立 一件落着 (吉田 正司)
- ・梅雨の時期 虫歯予防は 欠かせない (P.N.コジコジ)
- ・まあ休も 雨は降っても また晴れる (P.N.Mrs.休憩)



▲P.N.りとまるさん

Q 広報クイズ

6月4日～10日は歯と口の健康習慣です。「80歳になっても自分の歯を20本以上保とう」という●●●●●運動が推進されています。●に当てはまる4ケタの数字は？

▶5月号クイズの正解

①チロット

※当選者の発表は、通知をもって代えさせていただきます。落選者への通知は行いません。

たくさんの応募を
お待ちしております！

みんなの広場・広報クイズの応募方法

▶応募方法 ハガキ・メール・FAXに①クイズの答えかみんなの広場への応募作品(写真・イラスト・俳句・川柳など) ②住所 ③氏名(必要の方はペンネーム) ④年齢 ⑤電話番号 ⑥「まくPay」所有の有無 ⑦「まくPay」を所有している方はカード番号(裏面・16桁) ⑧「広報まくべつ」についての感想などを記入して応募してください。クイズの正解者の中から抽選で3人と最優秀賞に選ばれた方に幕別町電子地域通貨「まくPay」に500円分の行政ポイント★を付与します。

期 6月15日(月)

問・申 政策推進課「みんなの広場」係・「広報クイズ」係
〒089-0692 幕別町本町130番地1

☎54-6610 FAX54-3727 ✉koho@town.makubetsu.lg.jp

※メールで応募する場合は件名を「みんなの広場応募」か「広報クイズ応募」としてください。

★行政ポイントは、「まくPay」加盟店で1ポイント1円として利用できます。「まくPay」カード番号の記載を間違えると、賞品の行政ポイントを付与することができません。正確に記入したかよく確認してから応募してください。





公演

ねぶっちのイロイロしてみる60分 inまくべつ

日 6月7日^① 午後3時
所 百年記念ホール 大ホール
¥ 全席指定2,500円(当日500円増)
他 チケットは下記販売所の他にチケットぴあ(Pコード:541-039)、道新プレイガイド(セコマコード:D26060704)で取り扱い。

廣津留すみれ トーク&ヴァイオリンリサイタル 幕別公演

ピアノ/河野 紘子
日 6月14日^① 午後1時
所 百年記念ホール 大ホール
¥ 全席指定3,800円
他 未就学児入場不可。チケットは下記販売所の他にチケットぴあ(Pコード:321-061)、エヌチケ、ローソンチケット(Lコード:12654)で取り扱い。
 主催/TVhテレビ北海道、ぴあ、ダブルス

Tokachi Photo & Music Live

日 6月28日^① 午後2時30分
所 百年記念ホール 大ホール
¥ 全席自由 一般2,000円(当日券500円増)、高校生以下1,000円
他 チケットは百年記念ホール、ジョイイングリッシュアカデミー、チケットらいぶ、音更町文化センターで取り扱い。

「→Pia-no-jaC←」ハイブリッド・インストゥルメンタル2026

日 7月25日^④ 午後2時
所 百年記念ホール 大ホール
¥ 全席指定一般4,000円(当日500円増)、18歳以下2,000円
他 チケットは下記販売所の他にローソンチケット(Lコード:11524)、チケットぴあ(Pコード:325-461)で取り扱い。

神田伯山 独演会

日 8月9日^① 午後3時
所 百年記念ホール 大ホール
¥ 全席指定4,000円
他 チケットの一般発売は6月5日^⑤午前10時から。百年記念ホール、チケットforLINE、チケットぴあ(Pコード:541-895)で取り扱い。

万城目正 一生誕120年記念音楽祭一

日 8月23日^① 午後1時
所 百年記念ホール 大ホール
¥ 全席自由1,000円
他 チケットは百年記念ホール、忠類総合支所で取り扱い。
問 万城目正と昭和歌謡を継ぐ会 事務局 大和田(☎090-2070-7425)

人形劇「てぶくろ」(ウクライナ民話より)

出演/人形劇団ポポロ
日 8月29日^④ 午前11時
所 百年記念ホール 講堂
¥ 全席自由一般(中学生以上)1,800円、小学生500円、親子ペア2,000円

梁邦彦×朴葵姫 THE LIVE 「Beyond the border」

日 8月30日^① 午後3時30分
所 百年記念ホール 大ホール
¥ 全席指定6,000円、18歳以下・障がい者2,000円
他 未就学児入場不可。チケットは下記販売所の他に、ローソンチケット(Lコード:L11545)、チケットぴあ(Pコード:327-763)、道新プレイガイド(セコマコード:D26083003)でも取り扱い。

鼓童 ONE EARTH TOUR2026 遙か一

日 10月18日^① 午後3時30分
所 百年記念ホール 大ホール
¥ 全席指定5,800円(当日券500円増)
他 未就学児入場不可。チケットは6月19日^⑤午前10時から発売。下記販売所の他に、ローソンチケット(Lコード:L12389)、チケットぴあ(Pコード:327-233)、道新プレイガイド(セコマコード:D26101801)でも取り扱い。

文化庁 劇場・音楽堂等における 子供舞台芸術鑑賞体験事業

小学生以上~18歳以下のお子さまは無料、同伴者の方は一般の半額料金で鑑賞ができます(人数限定)。申し込み方法等の詳細はホームページをご覧ください。
 受付期間: 8月1日^④~21日^⑤

募集・講座

夏肌準備レッスン! 暑さに負けないスキンケア講座

日 ①午前コース: 6月12日、19日、26日^⑤ 午前10時~正午
 ②夜コース: 6月15日、22日、29日^① 午後7時~9時
 ③男性コース: 7月1日^⑥ 午後7時~9時
所 百年記念ホール 控え室2
定 ①②15歳以上の女性 各10人
 ③15歳以上の男性 10人
 ※中学生不可
¥ 受講料: ①②1,500円、③500円
 材料費: ①②1,000円、③500円(スキンケアグッズサンプル他)
期 ①②6月2日^⑦まで(2日はwebのみ)
 ③6月21日^⑧まで
持 フェイスタオル、ターバン、あれば卓上鏡
他 講師: 上田 優香さん

カメラ初心者脱出! 写真の基本マスター

日 7月13日、27日、8月3日、24日^①、8月29日^④ 午後7時~9時
 ※8月29日^④のみ午前8時30分~午後0時30分
所 百年記念ホール 学習室2 他
定 カメラ初心者 10人
¥ 受講料: 2,500円、材料費: 1,000円(A4写真プリント1枚分)
期 6月30日^②まで(30日はwebのみ)
持 一眼レフカメラ(ミラーレス可)、筆記用具
他 講師: 塚本 逸彦さん、清田 千裕さん

無料

まっくグランドミュージックVol.103 鍵盤ハーモニカの調べ

出演/メロディオン's
日 6月14日^① 午後2時
所 百年記念ホール 講堂
他 整理券は5月31日^②から配布中。取り扱いは百年記念ホールのみ。

子ども落語教室 発表会

子どもたちが日ごろの稽古の成果を披露します。
日 6月21日^① 午後2時30分
所 百年記念ホール 講堂

*価格は全て税込みです。 **問・申**百年記念ホール(☎☎56-8600 FAX☎56-8602 ✉info@m100.jp 🌐https://m100.jp/)

チケット販売所

百年記念ホール、役場住民課戸籍住民係、札内支所、忠類総合支所内生涯学習課、帯広市民文化ホールチケットらいぶ、音更町文化センター、チケット for LINE

百年記念
ホールHP





2026年6月・暮らしのカレンダー



▲ホームページ



▲LINE



▲X(旧Twitter)



▲Instagram



▲Facebook

日	月	火	水	木	金	土
	1	2	3	4	5	6
	まくバスde映画会 10:40～ 図書館	あそびの広場 10:00～ 認こ		移動あそびの広場 10:00～ 図書館 ひざ痛腰痛改善教室 受付13:30～ 保福セ パパママ教室 18:30～ コミブラ		
7	8	9	10	11	12	13
ねづっちのイロ イロしてみよう60 分inまくべつ 15:00～ 百年	老福ボイスフィット 10:30～ 老福セ	あそびの広場 10:00～ 北保育 福寿フィットネス 10:00～ 福寿		ひきこもり相談 9:30～、10:30～ コミブラ ママカフェ 10:00～ コミブラ ひろばHIDAMARINO 11:30～ コミブラ ひざ痛腰痛改善教室 受付13:30～ 保福セ 月のうらがわ書店 長谷川さんの文章 教室(初回) 19:00～ 百年	暑さに負けない スキンケア講座① 10:00～ 百年 老福ボイスフィット 10:30～ 老福セ	
		図書館休館日				
14	15	16	17	18	19	20
第62回全町卓球大 会兼第33回会長杯 9:00～、12:30～ 札スポ 廣津留すみれトーク & ヴァイオリンリ サイタル幕別公演 13:00～ 百年 まっくランド ミュージック 14:00～ 百年	暑さに負けない スキンケア講座② 19:00～ 百年	すくすくサロン 9:10～ 子支援 あそびの広場 10:00～ 南保育 ひきこもり相談 10:30～ 福寿 選べる筋力アップ& リフレッシュ教室 受付18:45～ コミブラ	不登校親子まなびサロン Nanmo(なんも) 18:00～ コミブラ	大人の社会見学 (上士幌町編) 9:00～ ひざ痛腰痛改善教室 受付13:30～ 保福セ	よちよちサロン 9:20～ コミブラ 暑さに負けない スキンケア講座① 10:00～ 百年	
21	22	23	24	25	26	27
第40回パークゴル フ国際大会 受付7:30～ つつじサーモン ジュニア初心者 水泳教室 10:00～ プール 父の日に親子で作 る苺ブルーベリー タルト教室 10:00～ 百年 子ども落語教室発表会 14:30～ 百年	ママカフェ(要予約) 10:00～ コミブラ 暑さに負けない スキンケア講座② 19:00～ 百年	あそびの広場 10:00～ さ保育 福寿フィットネス 10:00～ 福寿 老福ボイスフィット 10:30～ 老福セ		老福ボイスフィット 10:30～ 老福セ	暑さに負けない スキンケア講座① 10:00～ 百年 間こえとコミュニ ケーションに関する 講演会 14:00～ コミブラ	パークゴルフ家族大会 受付8:30～ エルム
28	29	30	<div style="border: 1px solid black; padding: 5px;"> <p>老人福祉センターバス運行日</p> <p>▶幕別線…6/8(月)、22(月)</p> <p>▶古舞・途別線…6/11(木)、25(木)</p> <p>▶新和・札内線…6/12(金)、26(金)</p> </div>			
Tokachi Photo & Music Live 14:30～ 百年	暑さに負けない スキンケア講座② 19:00～ 百年	選べる筋力アップ& リフレッシュ教室 受付18:45～ コミブラ				
	図書館休館日	図書館休館日				

毎月1日はコミバス無料デー
毎月1日はコミバスが無料で乗り放
題になります。なお、1日が連休日の
場合は、翌運行日が無料となります。
※連休日：土曜・日曜・祝日・年末年始
(12/31～1/3)

- 役場 幕別町役場
- 町民 町民会館
- 百年 百年記念ホール
- ナウマン 忠類ナウマン象記念館
- 図書館 図書館本館
- 図書館内 図書館札内分館
- 図書館忠類 図書館忠類分館
- 保福セ 保健福祉センター
- 老福セ 老人福祉センター

- コミブラ 札内コミュニティプラザ
- 忠コミ 忠類コミュニティセンター
- 福寿 ふれあいセンター福寿
- 農トレ 農業者トレーニングセンター
- 札スポ 札内スポーツセンター
- 忠類体 忠類体育館
- 運動公園 幕別運動公園
- プール 幕別町民プール

- 子支援 子育て支援センターあおば分室
- 認こ 幕別認定こども園
- さ保育 札内さかえ保育所
- 北保育 札内北保育所
- 南保育 札内南保育園
- 青保育 札内青葉保育園
- つつじ つつじコース
- サーモン サーモンコース
- エルム エルムコース

人の動き
(2026年4月末現在)
※()内の数字は前月比

総人口 24,850人 (-69)

男性 11,742人 (-32)

女性 13,108人 (-37)

世帯 12,671世帯 (-9)

4月の異動
転入…113人 出生…10人
転出…86人 死亡…31人