

教　育　目　標

よく考え
進んで
やりぬく
元気な子

SINCE 1899

～今年度のキーワード「わくわく・わいわい・ふむふむ・いきいき」～

巻頭言

学校の顔がお化粧直し

～PTA 有志による玄関ペンキ塗り直し～

１１月７日（土）と１１月８日（日）に PTA と地域の有志の方が学校の顔ともいえる玄関前のペンキの塗り直しをしてくださいました。

前日の１１月６日（金）には簑島塗装さんによって足場が組まれ、本格的な作業となりました。

作業の当日は、天候がすぐれず、寒風吹きすさぶ中での作業となってしまいました。作業いただいた方々には大変ご苦労をおかけしたことと存じます。

先の校章の新造・ご寄贈に引き続き、保護者の皆様、そして地域の皆様に学校の設備にかかわって、大変なご厚志をいただきました。

本校舎も築４５年以上が経過し、老朽化は否めませんが、皆様のお力によって、また輝きを取り戻しました。来年度は開校１３０周年となる節目の年でもあります。その節目の年を迎える前に、学校の顔が、校章ともども若さを取り戻したことは大変感慨深いものがあります。

今回の修繕にご尽力をいただきました。簑島塗装様をはじめとする地域の皆様。PTA 有志の皆様に重ねてお礼を申し上げます。





【開校１３０周年を前に輝きを取り戻した玄関前】

栄誉 ちろっこ大活躍！！



第２９回全十勝おとふけすずらん駅伝大会
高学年フリーの部　第３位
帯広 FC ブルー　さん



第２０回体文協杯北海道ジュニアラグビー選手権大会
小学生　子学年の部　優勝
帯広ラグビースクール　さん



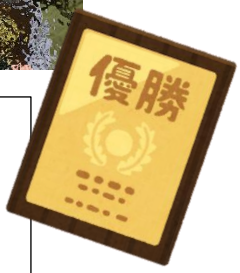

第５１回十勝選抜少年野球（朝日山倶楽部杯）清水大会
優勝
札内シグナス　さん





第１３回まくべつマラソン大会
小学２年男子の部
第５位
〇〇　〇〇　さん



第１５回　U-8 フットサルリーグ
第２位
白人サッカー少年団　さん



実用英語機能検定
５級
〇〇　〇〇　さん



OTOFUKE　FOOTBALL FESTA２０２６　U-10 の部
優勝
Spo-RE 幕別札内 SC　さん

札内北小学校との交流授業

札内東学園としての取り組みである、小一小連携授業が各学年で行われています。１１月１１日（水）には、４年生が交流学習を行いました。ふるさと学習として、防災について、札内北小学校のみなさんとともに、外の避難で使えるガスストーブやテントなどを実際に使用してみたり、防災カードゲームでどの災害には何が必要かという学習をしたりしました。最後にみんなで火起こし体験もしました。札内北小学校の仲間と有意義な時間をすごすことができました。





十勝こども大会





家庭科作品の部
佳作
○○　○○　さん

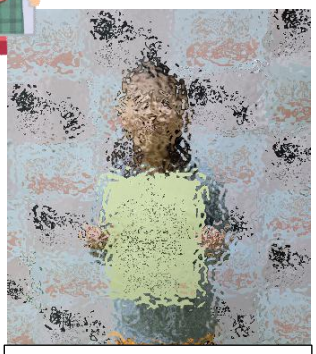

社会科作品の部
銅賞
○○　○○　さん



社会科作品の部
銅賞
○○　○○　さん



社会科作品の部
銅賞
○○　○○　さん



工作工芸彫刻の部
入選
○○　○○　さん



工作工芸彫刻の部
特選
○○　○○　さん



工作工芸彫刻の部
入選
○○　○○　さん



工作工芸彫刻の部
入選
○○　○○　さん



工作工芸彫刻の部
入選
○○　○○さん



工作工芸彫刻の部
入選
○○　○○　さん

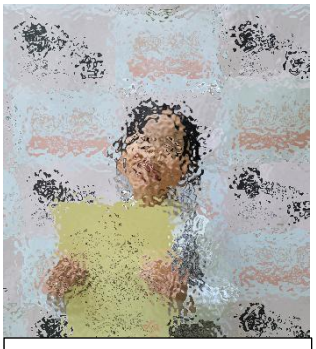

理科の部
銅賞
○○　○○　さん

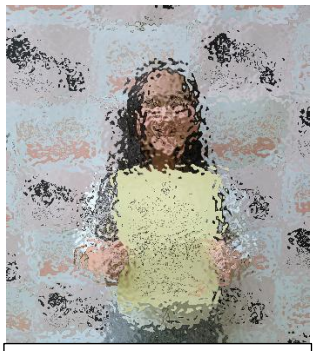

理科の部
銅賞
○○　○○　さん

PTA ミニバレーボール大会



１１月１４日（土）PTA ミニバレーボール大会が行われました。
当日は多くの方にご参加いただき、クラス対抗で、熱戦が繰り広げられました。半日でありましたが、交流を深めることができました。
準備と運営にあたられた、PTA 健康安全部のみなさま、
ありがとうございました。

予定

令和８年１２月の行事予定



日	曜	行　事　等	１年	２年	３年	４年	５年	６年
1	火	CIR	13:10	14:15	15:05	15:05	15:05	15:05
2	水	ふるさと学習（６年）	14:00	14:00	14:00	14:00	14:00	14:00
3	木	朝読書　CIR　５年親子レク	14:15	14:15	14:15	15:05	15:05	15:05
4	金	ババール	14:15	14:15	14:15	15:05	15:05	15:05
5	土							
6	日							
7	月	清陵高校インターンシップ（～９日）	12:55	14:00	14:00	14:00	14:00	14:00
8	火	CIR	14:15	14:15	15:05	15:05	15:05	15:05
9	水	アイヌ文化体験（４年）　１年親子レク	14:00	14:00	14:00	14:00	14:00	14:00
10	木	CIR　朝読書　児童会	14:15	14:15	14:15	15:05	15:05	15:05
11	金	（東中参観日）	14:15	14:15	14:15	15:05	15:05	15:05
12	土							
13	日	幕別町 PTA 研究大会（午後）						
14	月	冬休み図書貸出週間	12:55	14:00	14:00	14:00	14:00	14:00
15	火	CIR	14:15	14:15	15:05	15:05	15:05	15:05
16	水		14:00	14:00	14:00	14:00	14:00	14:00
17	木	CIR　朝読書	14:15	14:15	14:15	15:05	15:05	15:05
18	金	中学校登校	14:15	14:15	14:15	15:05	15:05	15:05
19	土							
20	日							
21	月	食育　教育の日	12:55	14:00	14:00	14:00	14:00	14:00
22	火	CIR	14:15	14:15	15:05	15:05	15:05	15:05
23	水		14:00	14:00	14:00	14:00	14:00	14:00
24	木	終業式　大掃除	14:00	14:00	14:00	14:00	14:00	14:00
25	金	冬休み（～１月１３日）						
26	土							
27	日							
28	月							
29	火	学校閉庁日						
30	水	学校閉庁日						
31	木	学校閉庁日						

冬季休業中の学校の電話対応時間は８：00～16：30 となります。

また 12 月 29 日から１月３日は学校閉庁日です。この間、学校は終日留守電対応となります。（週休日と同様）

学校が留守電対応の間の緊急連絡は、幕別町役場代表電話（0155-54-2111）にお願いいたします。

１２月授業日数　18 日　　年間合計　155 日