承認第３号　説明資料（令和７年度幕別町一般会計補正予算（第６号））

農林業災害復旧箇所図

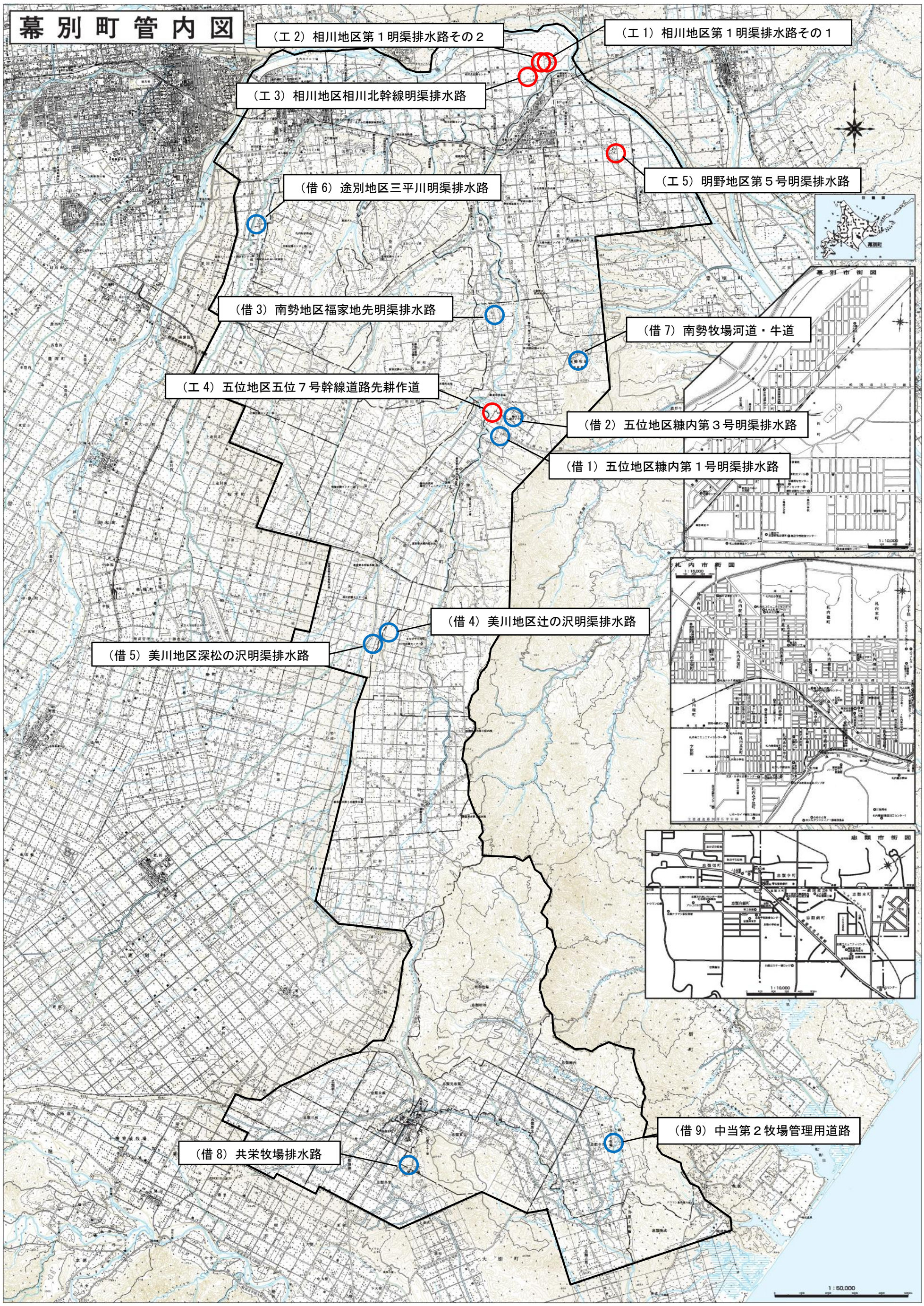

土木災害復旧箇所図

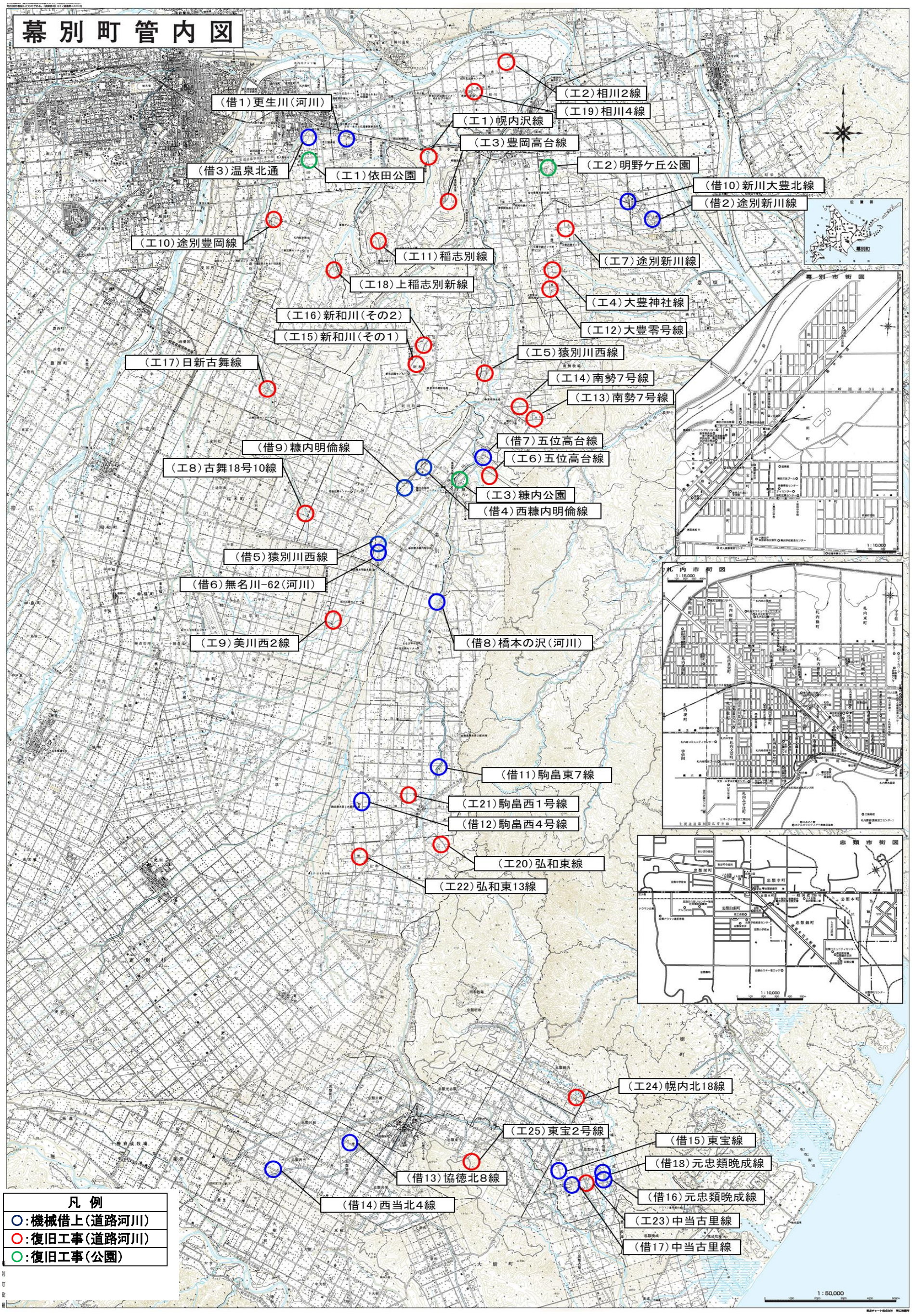
幕別町管内図
（工2）相川2線
（工19）相川4線
（借1）更生川（河川）
（工1）幌内沢線
（工3）豊岡高台線
（工2）明野ケ丘公園
（借3）温泉北通
（工1）依田公園
（借10）新川大豊北線
（借2）途別新川線
（工10）途別豊岡線
（工11）稲志別線
（工7）途別新川線
（工18）上稲志別新線
（工4）大豊神社線
（工16）新和川（その2）
（工12）大豊零号線
（工15）新和川（その1）
（工5）猿別川西線
（工17）日新古舞線
（工14）南勢7号線
（工13）南勢7号線
（借7）五位高台線
（借9）糠内明倫線
（工6）五位高台線
（工8）古舞18号10線
（工3）糠内公園
（借4）西糠内明倫線
（借5）猿別川西線
（借6）無名川-62（河川）
（工9）美川西2線
（借8）橋本の沢（河川）
（借11）駒畠東7線
（工21）駒畠西1号線
（借12）駒畠西4号線
（工20）弘和東線
（工22）弘和東13線
（工24）幌内北18線
（工25）東宝2号線
（借15）東宝線
（借18）元忠類晩成線
（借13）協徳北8線
（借16）元忠類晩成線
（借14）西当北4線
（工23）中当古里線
（借17）中当古里線
幕別市街図
札内市街図
忠類市街図
凡 例
○：機械借上（道路河川）
○：復旧工事（道路河川）
○：復旧工事（公園）