

1511・相談

平成23年度合併浄化槽 設置申し込みの受け付け

町が下水道処理区域外に設置する浄化槽の受け付けを行います。

◆受付期間

10月12日(火)～12月24日(金)

◆受付数 20基

◆問い合わせ先

水道課下水道事業係(☎【幕】54-6624)、忠類総合支所経済建設課施設管理係(☎【忠】8-2111)

教育委員会

事務事業評価の公開

教育委員会は毎年、その権限に属する事務の管理、執行状況の点検・評価を行い、その結果の報告書を議会に提出するとともに、公表しています。

このたび、平成21年度の幕別町教育委員会の活動状況についての点検・評価報告書をまとめましたので、次の場所で公表します。

◆公表場所 教育委員会、忠類総合支所生涯学習係、役場1階、

札内支所、糠内出張所、図書館

◆公表期間 10月1日(金)～31日(日)
※閉庁日、閉館日を除きます。
※報告書は、町ホームページでも公開します。

◆問い合わせ・申込先 教育委員会
会学校教育課(☎【幕】54-2006)

電気メーターの有効期限は切れていませんか？

貸しビルやアパートなどに設置している電気計器(子メーター)は、計量法で定める検定の有効期間内のものでなければ使用できません。使用できる期限は、計器類に添付している「検定ラベル」や「検定票」に表示してありますのでご確認ください。

◆問い合わせ先

北海道経済産業局資源エネルギー環境部電気・ガス事業室(☎011-709-8353)、日本電気検定所北海道支社(☎011-668-2437)

ふるさと寄付

ふるさと寄付をいただきありがとうございます。指定していただいた事業で、有効に活用させていただきます。

◆8月5日 匿名 様 10万円

道路工事に伴う交通規制のご協力とお願い

札内北大通の舗装工事に伴い、工事区間が片側交互通行となります。ご迷惑をおかけしますが、ご協力をお願いします。

◆工事名 札内北大通舗装整備工事

◆規制期間 10月中旬から11月上旬まで(予定)

◆問い合わせ先 土木課土木係(☎【幕】54-6622)

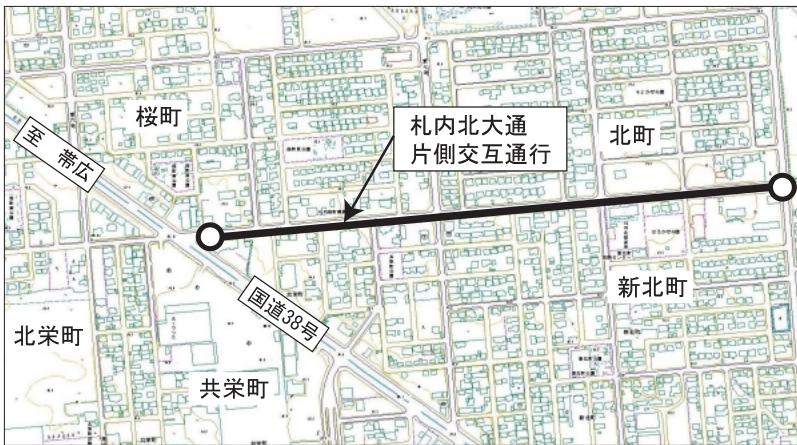

10月の人権相談

【幕別地域】

◆日時 10月21日(水)
午後1時～3時

◆場所 町民会館
◆担当 桑谷昌芳さん、西田久さん

【忠類地域】

◆日時 10月21日(水)
午後1時～3時

◆場所 ふれあいセンター1福寿
◆担当 赤石裕元さん、高橋礼子さん
◆問い合わせ先 福祉課社会福祉係(保健福祉センター内・☎【幕】54-3811)

10月の行政相談

【幕別地域】

◆日時 10月21日(水)
午後1時～3時

◆場所 町民会館
◆問い合わせ先 行政相談員 松本茂敏さん
(新町・☎【幕】54-5267)

【忠類地域】

◆日時 10月21日(水)
午前10時～正午

◆場所 忠類総合支所2階会議室
◆問い合わせ先 行政相談員 澤口猪吉さん
(忠類栄町・☎【忠】8-2370)

古くなった消火器の回収

家庭や事業所に備え付けの古くなった消火器を、消防設備業者が回収して処分します。

◆日時 10月24日㊦

午前10時～正午

※当日は、回収時間以外での引き取りは一切できませんのでご注意ください。

◆場所 幕別消防署札内支署

(札内中央町319番地の9)

◆処分料 1本10000円～(大きさにより金額が変わります)

◆主催 北海道消防設備協会帯広支部

◆問い合わせ先 幕別消防署札内支署予防係(☎)【幕】5612419)

危険物取扱者保安講習の

お知らせ

危険物取扱者免状の交付を受けている方のうち、現に危険物の取り扱い作業に従事している方は、前回の講習を受けた日から、原則として3年以内に受講しなければなりません。

また、危険物の取り扱い業務に従事していない方が、その後、従事することとなった場合は、その

従事することとなった日から1年以内に受講しなければなりません。保安講習は次のとおり実施されます。

◆日時 10月28日㊦(午前・午後)

◆講習時間 3時間

◆開催地 帯広市

※講習に関する詳細は、問い合わせください。

◆問い合わせ先 幕別消防署消防課保安係(☎)【幕】5412434)

秋の火災予防運動実施中

10月15日(金)～31日(日)

「消したかな あなたを守る

合言葉」

自宅で、暖房用品を使用する季節が近づいてきました。各家庭で防火の備えと点検を行い、火災のない安全な街を目指しましょう。

【住宅防火の7つのポイント】

◎3つの習慣

- ・寝たばこはしない。
- ・ストーブなどの暖房機器の前には、燃えやすいものは置かない。
- ・火の元から離れる時は、必ず火を消してから。

◎4つの対策

- ・逃げ遅れを防ぐために、住宅用火災警報器を設置する。

※注 市外局番【幕】01555(忠)015558
※注 幕別地域・忠類地域は合併前の各行政区

- ・寝具、衣類、カーテンなどは防火製品を使用する。
- ・火災を小さいうちに消すために、住宅用火災警報器を設置する。
- ・お年寄りや身体の不自由な人を守るために、公区や地域内での協力体制を作る。

◆問い合わせ先 幕別消防署消防課予防係(☎)【幕】5412434)



季節労働者の雇用相談窓口を開設します

十勝北西部通年雇用促進協議会では、加入する8町(幕別町ほか7町)に住民票がある季節労働者の通年雇用を促進するため、専任の雇用相談員による職業選択のアドバイスや人材バンクの登録、求人情報の提供などの「雇用相談窓口」を次の日程で開催します。

相談の際は、次のいずれかをお持ちください。

- ①雇用保険特例受給資格者証(前年度のものでも可。①をなくした場合は、雇用保険特例受給記録証明書)

- ②雇用保険受給手続きを行っていない場合は離職票、手続き中の場合は失業認定申告書・受付票

◆日程

【予約必要】

10月21日㊦、12月9日㊦

【予約不要】

2月3日㊦、3月24日㊦

◆時間 午前10時30分～午後3時

◆場所 札内福祉センター・消費生活相談室

※予約が必要な相談窓口開設日は、必ず前日までに商工観光課へ連絡してください。

◆問い合わせ先

十勝北西部通年雇用促進協議会(☎)01555-4215411・フリーダイヤル01200-9800-

454)、幕別町商工観光課(☎)【幕】5416606)

北海道最低賃金

北海道内で事業を営む使用者とその事業場で働くすべての労働者(臨時・パートタイマー・アルバイトなどを含む)に適用される北海道最低賃金(地域別)が下記のとおり改定されます。

【最低賃金額】時間額691円

【効力発生日】平成22年10月15日

厚生労働省・北海道労働局

労働基準監督署(支署)

農業・産業

農業者年金説明会を開催します

年金受給、手続き方法などについて、北海道農業会議から講師を招き、講演と個別相談会を開催します。

◆日時 11月17日(木)
午後1時30分～

◆場所 町民会館 2階講堂

※忠類地域にお住まいの方は、総合支所から会場まで送迎します。

◆申し込み 事前に農業委員会へ申し込みください。また、個別相談を希望される方は、申し込み時に申し出てください。

◆申込期限 11月10日(水)

◆問い合わせ先 幕別町農業委員会 (☎【幕】54-6625)、忠類支局 (☎【忠】8-2111)、各農協の窓口

農業者年金に加入しませんか？

国民年金だけでは不足する生活費を補うために、農業者だけが加入できる農業者年金に加入し、老後の生活を安定させましょう。

- ①少子高齢化時代に強い年金です。
自分の年金原資を自分で積み立てる積立方式の確定拠出型年金です。
- ②農業に従事する方は、広く加入できます。
国民年金第1号被保険者で、年間60日以上農業に従事する60歳未満の方は加入できます。
- ③保険料の額は自由に決められます。
月額2万円を基本とし、最高6万7千円まで千円単位で選択できます。保険料はいつでも見直すことができます。
- ④80歳までの保証がついた終身年金です。
年金は生涯支給されます。仮に加入者・受給者が80歳前までに亡くなった場合でも、死亡一時金として遺族に支給されます。
- ⑤認定農業者などの担い手には、保険料の国庫助成があります。
基本保険料2万円のうち最高半額、生涯で最大で216万円の補助を受けることができます。
- ⑥税制面でも特例があります。
支払った保険料は、全額社会保険料控除の対象となり、将来受け取る年金も、公的年金等控除が適用されるなどの節税効果があります。

◆問い合わせ先 幕別町農業委員会 (☎【幕】54-6625)
忠類支局 (☎【忠】8-2111)

募集・雇用

消防団員の募集

◆募集人数

・女性消防団員 2人

◆業務内容 防火指導、広報・災害救援活動など。

◆待遇

①年間報酬、出動手当が支給されます。

②公務災害補償、火災・生命共済制度、退職報償金制度(5年以上勤務した方)などがあります。

③制服、制帽、活動服などの被服を貸与します。

◆応募資格 町内在住の18歳以上で健康な方

◆募集期間 10月1日(金)～15日(金)

◆提出書類 履歴書、入団願 ※入団願は、消防署・各支署にあります。

◆面接日時 10月下旬(詳細は後日連絡します)

◆問い合わせ・提出先 幕別消防署消防課消防係 (☎【幕】54-12434)



札内あかしゃ町の宅地を分譲します

- ◆所在地 札内あかしゃ町59番地の3
- ◆区画面積 265.72㎡ (80.38坪)
- ◆販売価格 683万円
詳細は問い合わせください。
- ◆問い合わせ・申込先 幕別町土地開発公社
(商工観光課内・☎【幕】54-6606)

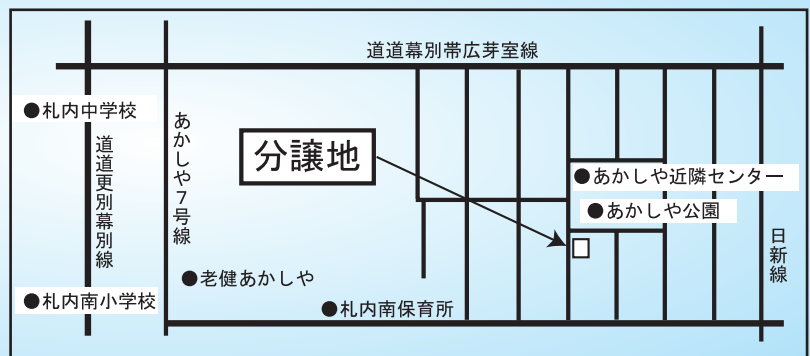

スポーツ・イベント

まくべつ混声合唱団創立
25周年記念

第19回定期演奏会

定期演奏会の開催に向けて、一年間練習してきました。ぜひご来場ください。

◆日時 11月6日(土)

開演 午後6時30分

◆場所 百年記念ホール

◆入場料 500円(未就学児無料)

◆演奏曲目

・「思い出の曲」

旅立つ日、冬・風蓮仔、落葉松、あいたくて、信じる

・信長貴富作曲 混声合唱曲集

「かなしみはあたらしい」全曲

・フォーレ作曲 レクイエム

ソプラノく久富徹子、バリトン

く松隈 準

◆後援 教育委員会

◆問い合わせ先 団長・沖田 (☎

【幕】56-6812)

第46回全町卓球大会

◆日時 10月10日(日)

午前9時〜(一般は午後から)

◆場所 札内スポーツセンター

◆競技種目

◎個人戦シングルス(小中学生は男女別)

・小学生低学年(4年生以下)

・小学生高学年(5・6年生)

・中学生

・一般(クラス分けします)

◎ダブルス(クラス分けします)

◆受付

・小中学生

当日の午前9時〜9時15分

・一般

当日の午後0時30分〜45分

◆問い合わせ先 卓球協会事務局・田井 (☎【幕】22-0925

※夜間のみ)

まくべつ芸術祭

「まくべつ芸術祭」が、幕別・忠類両地区

の文化協会

加盟サークル

が中心となり、作品

展示、舞台

発表、お茶

席など、盛り

りだくさんの

内容で開

催されます。

皆さんの

ご来場をお待ちしています。

◆町民会館会場

・カラオケ発表会

10月31日(日) 午後1時〜

◆百年記念ホール会場

・作品展(陶芸・絵画・木工他)

・菊花展

10月31日(日)〜11月3日(火)

午前9時〜午後5時

(2日(火)は休館日。3日(水)は

午後3時まで。)

・バレエ&バトン発表会

10月31日(日) 午後1時〜

・薄茶席

10月31日(日)・11月3日(火)

午前10時〜午後3時

・一般舞台発表会

11月3日(水) 正午〜

◆忠類コミセン会場

・文化展(幼児・児童・生徒・一

般の作品展示)

11月1日(日)〜3日(火)

午前9時〜午後8時

(3日(火)は午後4時まで)

・芸能チャリティーショー

11月20日(土) 午後0時30分〜

◆札内東コミセン会場

・ダンスの夕べ

11月3日(火)

午後6時30分〜9時

◆問い合わせ先

まくべつ芸術祭実行委員会事務局・田中 (☎【幕】56-6973)

パークゴルフ場の

閉鎖について

今シーズンは11

月3日(火)を最終日

とし、4日(水)から

町内全パークゴルフ

場を閉鎖します。

◆問い合わせ先

・土木課公園維持係

(☎【幕】54-6622)

・忠類総合支所経済建設課

(☎【忠】8-2111)



国勢調査を実施しています

5年に一度行われる、日本の姿を知るための最も重要な統計調査です。調査員が配布した調査票は、調査員に直接渡すか、郵送用の封筒で必ずご提出ください。ご協力をよろしくお願ひします。



第15回

忠類どんどこいむら祭り

10月17日(日) 10:00～13:30
道の駅・忠類(雨天の場合は忠類コミュニティセンター)

○ プログラム ○

地場産品即売	10:00～13:30
羊毛加工実演会	10:00～13:30
上尾市物産展	10:00～13:30
売店	10:00～13:30
豆すくいどり	10:00～
フリーマーケット	10:00～
牛のブロック焼き	11:00～
【ステージイベント】	
ナウマン太鼓演奏会	10:10～10:30
フラダンス(フラスタジオ ホアピリ帯広)	11:00～11:30
伊藤咲子 歌謡ショー	12:00～13:00
お楽しみ抽選会・餅まき	13:00～



○ 会場案内図 ○

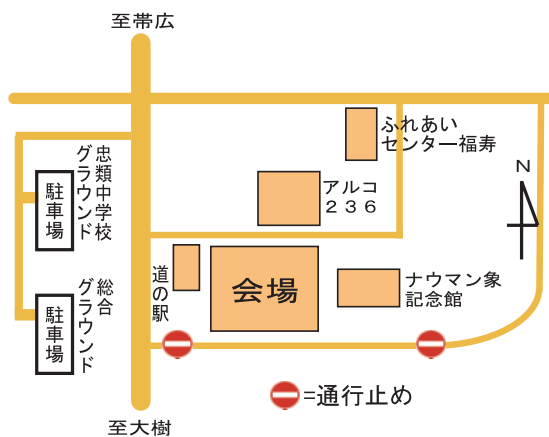

○ 連絡バスを運行します ○

「幕別～札内～まつり会場」間の連絡バスを次のとおり運行します。

・行き

幕別町役場発	札内支所発	会場着
8:30	8:50	10:00

・帰り

会場発	札内支所着	幕別町役場着
13:30	14:40	15:00

バスの乗車人数に制限がありますので、事前に申し込みを受け付けます。

- ・ 申込期限 10月13日(水) 17:30
- ・ 申込先 商工観光課 (☎【幕】54-6606)

フリーマーケットコーナーを設けます！

出店希望者(町内在住の方に限る)は、10月12日(土)までに、観光物産協会忠類支部事務局(忠類総合支所経済建設課 ☎【忠】8-2111)に申し込みください。申し込みが多数の場合は、10月13日(日)19:00より抽選会を行います。



主催/忠類どんどこいむら祭り実行委員会 主管/幕別町観光物産協会
問い合わせ先/観光物産協会忠類支部事務局
(忠類総合支所経済建設課内 ☎【忠】8-2111)

11月の健康講座

○幕別トレセン (☎【幕】54-2106)

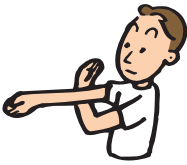
曜日 (日にち)	月曜日 (1・8・15・22・29)	火曜日 (2・9・16・30)	木曜日 (4・11・18・25)	金曜日 (5・12・19・26)
・時間 ・講座名 ・場所	13:30~14:15 転倒しない 体づくり 運動強度★★★★★ 武道館	19:30~20:15 enjoy! イキイキ サーキット 運動強度★★★★★ 2階会議室	 19:30~20:15 enjoy! イキイキ サーキット 運動強度★★★★★ 2階会議室	14:00~14:45 みんなで スッキリ サーキット 運動強度★★★★★ 武道館

○札幌スポセン (☎【幕】56-4083 / トレーニング室【幕】56-1044)

曜日 (日にち)	月曜日 (1・8・15・22・29)	火曜日 (2・9・16・30)	水曜日 (10・17・24)	金曜日 (5・12・19・26)
・時間 ・講座名 ・場所	19:30~20:15 enjoy! イキイキ サーキット 運動強度★★★★★ 2階研修室	13:30~14:15 転倒しない 体づくり 運動強度★★★★★ 武道場	14:00~14:45 みんなで スッキリ サーキット 運動強度★★★★★ 武道場	 19:30~20:15 enjoy! イキイキ サーキット 運動強度★★★★★ 2階研修室

○忠類体育館

(☎【忠】8-2201/コミセン内・生涯学習係)

曜日 (日にち)	木曜日 (4・11・18・25)
・時間 ・講座名 ・場所	14:30~15:15 ゆったり ストレッチ& 快適運動 運動強度★★★★★ 忠類体育館

- ◆料 金 無料です。
- ◆申し込み 事前の申し込みは不要です。
- ◆受付 講座開始15分前から各会場で受け付けしています。
- ◆参加対象 高校生以上で町内在住の方。
- ◆必要な物 運動しやすい服装・室内用運動靴・汗拭き用タオル・水分補給の飲み物



◆お問い合わせ先 保健課健康推進係(保健福祉センター内・☎【幕】54-13811)

◆定員 100人

◆講師 佐々木青磁先生(帯広メソナルクリニック院長)

◆内容 「多様化・増加するうつ病・あなたも私も『うつ』かも? 増えているって本当?」

◆場所 保健福祉センター 多目的ホール

◆日時 11月15日(月) 午後6時~8時

◆日時 11月15日(月)

うつ病を知る講演会
うつ病の重症化を防ぐため、治療方法や、家族・職場の対応方法について考えましょう。

うつ病を知る講演会

保健・福祉

※注 市外局番【幕】0155(忠)01558
※注 幕別地域・忠類地域は合併前の各行政区域

じぶんのまちを良くするしくみ

赤い羽根
共同募金

赤い羽根共同募金

赤い羽根でおなじみの共同募金運動は、皆さんに支えられて、今年で64回目を迎えました。

お寄せいただいた寄付金は、民間の社会福祉活動のために役立てられます。例えば、一人暮らしのお年寄りへの食事提供サービスや、ハンディキャップを持つ方の社会参加支援や療育キャンプ、在宅介護をしている方のための介護技術講習会やボランティアの育成・活動支援など、さまざまな分野に役立てられています。今年も皆さんのご協力をお願いします。



赤い羽根募金

ホームページで、赤い羽根共同募金の内容がわかります。

<http://www.akaihane-hokkaido.jp>

10月の集団子宮がん検診 予約を受付中です

子宮頸がんは、20〜30歳代の若年層で急激に増えていきます。

検診は細胞検査なので精度が高く、早期に発見できれば、子宮を温存した治療も可能です。

2年に一度、子宮がん検診を受けましょう。

◆対象 平成23年3月31日時点の年齢が偶数年齢の20歳以上の女性（奇数年齢で、前年度に子宮がん検診を受けられなかった方は、受診できる場合がありますのでご相談ください）

◆検査内容

- ・子宮頸部細胞診
- ・子宮超音波検査（卵巣や子宮の状態を超音波で調べます）

◆自己負担料金

- ・20歳〜70歳未満 1500円
- ・70歳以上 500円

◆検診日程

- ・10月12日（火） 保健福祉センター
 - ・10月13日（水） 札内福祉センター
 - ・10月14日（木） 札内福祉センター
 - ・10月15日（金） ふれあいセンター福寿
- 午前7時〜午後2時の1時間毎

☆40歳以上の女性の方には、乳がん検診も同時に実施しています。

ただし、日程によっては定員に達しておりますので、詳細は問い合わせください。

◆問い合わせ・申込先

- 〈幕別・札内地区〉
- 保健課健康推進係（保健福祉センター内）☎【幕】54-3811
- 〈忠類地区〉
- 保健福祉課保健予防係（ふれあいセンター福寿内）☎【忠】8-2910

今年度最後！スマイル検診の予約を受付中です

町では、5月・8月・11月に集団検診を実施していますが、11月の検診が今年度最後の集団検診となります。対象となる方で今年度まだ受けていない方は、ぜひお申し込みください。

◆内容

次の検診を選んでも受けることができます。

- ・胃がん検診
- ・大腸がん検診
- ・肺がん検診
- ・エキノコックス症検査
- ・肝炎ウイルス検査
- ・特定健診
- ・後期高齢者健診



◆場所・日時

- ・幕別会場 保健福祉センター
- 11月9日（火）
- ・札内会場 札内福祉センター
- 11月10日（水）、11日（木）、12日（金）、13日（土）

※受付時間は、午前7時・8時・9時・10時です。

◆対象・自己負担金

検診名	対象	自己負担金
胃がん検診	40歳〜69歳	1200円
	70歳以上	400円
大腸がん検診	40歳〜69歳	400円
	70歳以上	100円
肺がん検診	40歳〜69歳	300円
	70歳以上	100円
エキノコックス症検査	8歳〜69歳	300円
	70歳以上	100円
肝炎ウイルス検査	40歳〜69歳	500円
	70歳以上	100円
特定健診	幕別町国民健康保険加入者 40歳〜69歳 70歳〜74歳	1500円 無料
後期高齢者健診	後期高齢者医療制度加入者	無料

※年齢は、平成23年3月31日時点で迎える年齢です。（例えば、

昭和16年3月1日生まれの方は、70歳として考えてください）

※11月9日（火）の子宮がん・乳がん検診、10日（水）の子宮がん検診は同時に受診できます。対象・料

金等は、問い合わせください。

◆問い合わせ・申込先

- 保健課健康推進係（保健福祉センター内）☎【幕】54-3811

第3回乳がんセミナー

乳がんで生命や乳房をなくす女性を一人でも減らすために、乳がんに関する現状や、早期発見・診断・治療などの最新情報を学ぶためのセミナーです。

◆日時

10月16日（土）
午後2時〜4時30分

◆場所

ベルクラシック帯広2階（帯広市西2条南35丁目1の27）

◆内容

- ・「超」早期乳がん発見で生命と乳房を守ろう！
- 講師〜難波 清先生（北斗病院特別顧問・乳腺専門医）
- ・「乳房再建とアート」
- 講師〜酒井成身先生（国際医療福祉大学形成外科教授）

◆申し込み

直接、会場にお越しください。

◆参加料

無料

◆問い合わせ先

北斗病院 ☎0155-4818000、北斗クリニック ☎0155-4718000

幕別町歯科医師会実施 「フッ素の日」のお知らせ

虫歯予防に効果的なフッ素塗布を、フッ素の日にあわせて特別料金を実施します。

◆**日程** 11月2日(火)

◆**対象** 町内在住の幼児・学童

◆**料金** 1人500円(※通常料金は約1000円です。)

◆**場所** 下表の歯科医院で実施します。診療時間内にお越しください。予約の有無など不明な点は、各歯科医院に問い合わせください。

【フッ素のはたらき】

フッ素を歯の表面に塗ることで、再石灰化を促して、虫歯菌が出す酸に溶けにくい強い歯となることで、虫歯予防に効果的だと考えられています。フッ素を含む食品は飲み水や緑茶、りんごや大根など、自然界にもたくさんあるほか、フッ素入り歯磨き粉なども販売されています。虫歯予防にフッ素を使うことは、世界保健機構(WHO)や国際歯科連盟をはじめ、日本歯科医師会などでも推奨しています。

歯科医院名	住 所	電話番号
一宮歯科医院	本町79-1	【幕】54-2430
木下歯科医院	本町61-1	【幕】54-2228
幕別歯科医院	本町125	【幕】54-3381
大内歯科医院	札内豊町25-10	【幕】56-5223
河原歯科クリニック	札内西町95-13	【幕】23-8148
国安歯科医院	札内青葉町16-10	【幕】56-6555
杉村歯科医院	札内みずほ町143-66	【幕】56-6020
高橋歯科・小児歯科クリニック	札内北町21-18	【幕】56-7377
みずほ通り歯科クリニック	札内共栄町16-3	【幕】22-3118
村松歯科医院	札内泉町76-1	【幕】56-3600
忠類歯科診療所	忠類錦町439-1	【忠】8-2443



育児・教育

平成23年度町立わかば幼稚園 園児募集

◆募集人員および対象者

幕別町に在住の心身ともに健康な幼児。

対 象	募集員
3歳児 (平成19年4月2日～平成20年4月1日生まれ)	17人
4歳児 (平成18年4月2日～平成19年4月1日生まれ)	16人
5歳児 (平成17年4月2日～平成18年4月1日生まれ)	18人

◆満3歳児入園 わかば幼稚園では、通常入園の他、平成23年4月2日以降に3歳に達する幼児の「満3歳児入園」を実施しています。

・第1期 7月入園

(4～6月生)

・第2期 10月入園

(4～9月生)

・第3期 1月入園

(4～12月生)

※手続きは、入園する前々月の末まで(第1期は5月末日)

◆保育時間

午前8時45分～午後1時45分
(水曜日は午前11時30分まで)

◆休園日

土日、祝日、春・夏・冬休み等

◆諸経費

- ・入園料 3000円(新入児)
- ・保育料 7000円(月額)
- ・給食費 1504円

(月額188円×週2回×4週)

※世帯の所得により、幼稚園就園奨励費補助制度があります。

◆願書交付期間

10月13日(水)～10月19日(火)

※願書は幼稚園にあります。

◆願書受付期間

11月4日(木)～11月5日(金)

午前9時～午後4時

◆面接日

12月6日(月)～12月9日(木)

※面接日時は別途通知します。

◆入園決定通知 12月17日(金)に文書で通知します。

◆問い合わせ・申込先 わかば幼稚園(☎【幕】54-4223)



平成23年度 保育所・学童保育所の入所申し込み

平成23年度の保育所と学童保育所の入所申し込みを11月に行います。保育時間などの詳細は11月号の広報でお知らせします。

なお、へき地保育所は従来どおり、各運営委員長を通じてご連絡します。

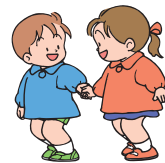

保育所

◆申込書配布 11月1日㊦～

◆申込書提出・面接日

入所を希望する第1希望の保育所の面接日に申込書を提出し、面接を受けていただきます。

面接日は、11月24日㊦～30日㊦(各日とも午後3時～6時)の期間中で各保育所が指定します。(日程は、広報11月号でお知らせします。)

◆入所決定 1月下旬に文書で通知します。

○保育所の入所要件

(保護者が次のいずれかに該当する場合)

- ・家庭外で仕事をしている。
- ・家庭内で子どもと離れ、家事以外の仕事をしている。
- ・妊娠中か、出産後間がない場合。
- ・病気や負傷、または精神や身体に障害がある。
- ・長期の病気や心身に障害がある同居の親族の介護をしている。
- ・災害などにより、子どもの保育ができない。
- ・上記の各号に類する常態にある。

※忠類保育所の3歳以上児には、上記入所要件はありません。

募集する保育所・定員など

保育所名	電話番号	住所	定員	入所年齢(生年月日)
幕別中央	【幕】54-2552	寿町	90人	・5歳児～0歳児(生後6カ月) 平成17年4月2日 ～平成22年10月1日生まれ ・忠類 5歳児～1歳児 平成17年4月2日 ～平成22年4月1日生まれ
札内南	【幕】56-3326	札内あかしゃ町	120人	
札内青葉	【幕】56-4131	札内青葉町	90人	
札内北	【幕】56-2049	札内新北町	90人	
札内さかえ	【幕】25-9011	札内北栄町	120人	
忠類	【忠】8-2658	忠類白銀町	70人	

学童保育所

◆対象児童 保護者の就労などにより、昼間、家庭での保育が受けられない小学1～3年生

◆申込書配布 11月1日㊦～

◆申込書提出期限 11月30日㊦

◆申込書の提出先 各学童保育所、こども課保育係(保健福祉センター内)、札内支所

◆面接(新入所児童とその保護者のみ)

入所を希望する学童保育所で1月下旬に面接を受けていただきます。(日程・時間は、文書で通知します。)

◆入所決定 2月中旬に文書で通知します。

募集する学童保育所・定員など

学童保育所名	電話番号	住所	定員
はぐるま	【幕】54-2028	新町(幕別南コミセン併設)	50人
あすなろ	【幕】56-6650	札内青葉町(白人小学校北側)	40人
つくし	【幕】56-3917	札内文京町(札内南コミセン併設)	90人
やまびこ	【幕】25-5223	札内桜町(札内北コミセン併設)	40人
ちゅうるい	【忠】8-2910	忠類白銀町(ふれあいセンター福寿内)	25人

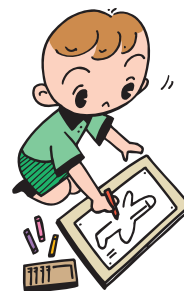

◆問い合わせ先 こども課保育係(保健福祉センター内)・☎【幕】54-3811
 保健福祉課福祉係(ふれあいセンター福寿内)・☎【忠】8-2910

講座・研修

《幕別町図書館合同企画》

パンプキンクッキーを作ろう

◆日時 10月16日⑤

午後1時～3時

◆場所 百年記念ホール

◆講師 家庭料理研究会パンプキ

ンの皆さん（幕別町文化協会加盟団体）

◆対象 小学生・15人

※応募多数の場合は抽選

◆受講料・材料費

無料

◆持ち物 エプロン、

バンドナ、手拭き

タオルなど

◆その他 ハロウイ

ンパーティー用お菓子の、ラッ

ピングのお手伝いがあります。

◆申込期限 10月9日⑤

◆問い合わせ・申込先 百年記念

ホール（幕）☎56-8600



こどもプチ講座

《バルーンアート・まつぼっくり
アート・切り絵でかぼちゃおぼけ
作りなど》

※講座内容が変更になる場合があります。

◆日時 10月16日⑤

午後1時～3時

◆場所 百年記念ホール

◆対象 小学生以下（申し込み不

要。当日自由参加）

◆受講料・材料費 無料

◆持ち物 特に必要なありません。

◆問い合わせ先 百年記念ホール

（幕）☎56-8600

心も体もリフレッシュ！

骨盤ダイエットヨガ講座

◆日程 10月18日⑤、25日⑤、11

月8日⑤、15日⑤、12月6日⑤、11

20日⑤

・午前コース 午前10時～11時30分

・午後コース 午後7時～8時30分

◆場所 百年記念ホール

◆講師 高島花吏奈さん（帯広地区

ヨガ講師・ヘルスアップヨガカンパ

ニ）

◆対象 一般・各コース12人ずつ

※応募多数の場合は抽選

◆受講料 3000円（6回分）

◆材料費 1000円（骨盤バン

ド代など）

◆持ち物 ヨガマット（またはバ

スタオル）、スポーツタオル、

水分補給用飲み物など

※ジャージなどの動きやすい服装
でお越しください。

◆申込期限 10月11日⑤

◆問い合わせ・申込先 百年記念

ホール（幕）☎56-8600

お気軽に入り色えんぴつで描いて

みよう！

やさしい色えんぴつ画講座

◆日程 11月5日⑤、19日⑤、12

月3日⑤、17日⑤、1月7日⑤、

21日⑤、2月4日⑤、18日⑤、

3月4日⑤、18日⑤

午前10時～正午

◆場所 百年記念ホール

◆講師 細木るみ子さん（帯広市在

住・美術作家、音更高校非常勤美術

講師）

◆対象 一般・12人

※応募多数の場合は抽選

◆受講料 5000円（10回分）

◆材料費 405円（画用紙、ね

りごむなど）

◆持ち物 色えんぴつ（24～36色

セット、無い方は1セット22

05円で注文可能です。）、デッ

サン用のえんぴつなど

◆申込期限 10月29日⑤

◆問い合わせ・申込先 百年記念

ホール（幕）☎56-8600

※注 市外局番【幕】01555【忠】015558
※注 幕別地域・忠類地域は合併前の各行政区域

《幕別ふるさと味覚工房》

食べるラー油作りとラー油を
使ったお料理講習会

今流行の食べるラー油を2種類
作り、そのラー油を使って料理を
作る講習会を開催します。お気軽
に申し込みください。

◆日時 10月21日⑤、25日⑤

午前10時～午後1時30分

◆場所 幕別ふるさと味覚工房

◆定員 各日10人

※応募多数の場合は抽選

◆材料費

1000円（容器代込み）

◆持ち物

エプロン、

三角巾、手

拭きタオル

◆申し込み期

間 10月6

日⑤～10日

⑤までの午

前10時～午後5時まで

◆問い合わせ先 幕別ふるさと味

覚工房（幕）☎57-2001



舞台「華々しき一族」主演：若尾文子・西郷輝彦

若尾文子、西郷輝彦、松村雄基、小林綾子ほかによる豪華キャスト。
※出演者都合により、一部キャストが変更しました。ご了承ください。



- 日時：11月22日⑩ 開場18:30 開演19:00 ●場所：百年記念ホール
- チケット：全席指定 S席4,500円 A席3,500円 B席2,500円 好評発売中！

百年記念ホール

編集 指定管理者
まくべつ町民芸術劇場
☎【幕】56-8600
🌐【幕】56-8602
URL www.m100.jp
メール info@m100.jp

【チケット発売所】

百年記念ホール・役場住民年金係・役場札内支所・教育委員会生涯学習係(忠類総合支所)・カシマ写真・勝毎サロン・藤丸チケットぴあ・帯広市民文化ホールチケットらびび

The Shuffle Club

幕別公演

札幌CUTY JAZZの付帯公演に3年連続で出演、海外のアーティストとしては群を抜いて人気の「シャッフルクラブ」(オーストラリア)。ファン待望のシャッフルクラブが幕別の秋をスウィングさせます。

- 日時：10月23日④ 開演18:00
- 場所：百年記念ホール(大ホール)
- チケット：全席自由2,500円 好評発売中！



村上良子さん

FUTURE LIVE vol.6

6回目を迎える管内最大のストリートダンス・DJパフォーマンスイベント。ZOOのボーカル・SATSUMIさんとダンサー・MARKさんのコラボレーションをお見逃しなく！

- 日時：10月10日⑩
開場17:00 開演18:00
- 場所：百年記念ホール(大ホール)
- チケット：全席自由1,500円(当日+500円)
※百年記念ホールのみ販売

LIVEのススメ 燦燦MUSIC出演者募集！

百年記念ホールでは、十勝管内で音楽活動をするアマチュアバンド、音楽サークル、個人などの発表の場を支援することを目的に、毎月第3日曜日にLIVE会場を無料で提供しています。音響、照明、ポスターなどの告知は全て百年記念ホールがバックアップします。腕や喉に自信がある方も全くない方も、とにかく気軽に燦燦ミュージックのステージでLIVEデビューしてみませんか？



果てし得ぬ夢のいくつや遠花火
萩は実にみじんの揺れもなき朝
横山利光(幕別弘風会)
山本弘(かたくり白会)

クラシックの杜 vol.4

クロマティックハーモニカ&ピアノの調べ
ハーモニカ：早川 健 ピアノ：波塚三恵子

日本を代表するクロマティックハーモニカ奏者の早川さんと、皆さんご存じの波塚三恵子さんの演奏をお楽しみください。

- 日時：11月27日④ 開演：18:30
- 場所：百年記念ホール(大ホール)
- チケット：全席自由1,000円(当日共) 好評発売中！

燦燦ミュージックvol.23 秋のアコースティックライブ 出演/ミニモク堂&帯広ブラックシープ

秋の夜長は、アコースティックな調べをたっぷりとお楽しみください。今回は哀川翔主演の「昆虫探偵ヨシダヨシミ」の劇中歌を歌っている帯広ブラックシープが、ミニモク堂と共にステージへ。絶対見逃せません！！

- 日時：10月17日⑩ 開場18:00 開演18:30
- 場所：百年記念ホール(講堂) ●入場無料

図書館



幕別町図書館 ☎【幕】54-4488
 札内分館 ☎【幕】56-4888
 (百年記念ホール内)
 忠類分館 ☎【忠】8-2910
 (ふれあいセンター福寿内)
 《休館日》 毎週火曜日、
 図書整理日 (毎月末、今は10/29)
 《開館時間》 午前10時～午後6時
 ※忠類分館は午後9時まで

■ 休館日
 ■ 札内分館夜間延長
 (午後8時まで)

10月						
日	月	火	水	木	金	土
					1	2
3	4	5	6	7	8	9
10	11	12	13	14	15	16
17	18	19	20	21	22	23
24/31	25	26	27	28	29	30

◇行事案内

ちるどらん

・今月はお休みです。

ババール

・10月23日㊤ 午前10時30分
 ・百年記念ホール 視聴覚室

あっちこっち紙芝居

・10月2日㊤、16日㊤
 午前11時 ・札内分館

おはなしの小箱

・10月27日㊤ 午前10時30分
 ・ふれあいセンター福寿

おはなしのたね

・10月15日㊤ 午後4時
 ・ふれあいセンター福寿

◇展示コーナー

【図書館特別展示】

「ピンクリボンってなあに？」
 ・10月1日㊤～31日㊤

【ふらっとあ〜と】

「30×30のアート LPジャケット展」
 ・10月1日㊤～31日㊤

レコードと音の文化史

日時 10月10日㊤ 午前10時～正午
 場所 図書館本館研修室
 講師 山内秋夫さん 共催 幕別ロータリー会



ハロウィンパーティー!

日時 10月16日㊤ 午後4時～6時
 場所 百年記念ホール 講堂
 内容 ストーリータイム (英語によるよみきかせ)、ゲーム ほか
 百年記念ホールとの合同開催です。

トリックオアトリート! ハロウィンがはじまるよ

日時 10月30日㊤ 午前10時30分～11時30分
 場所 図書館本館おはなしコーナー
 内容 絵本のよみきかせ、工作(まほうのポケット)

古本交換市

日程 11月1日㊤～7日㊤
 場所 図書館本館研修室
 交換冊数 1人30冊まで
 その他 雑誌・マンガ・事典の交換はご遠慮ください。



☆ 10月の新着図書を紹介します

■一般書

- ・四字熟語で愉しむ中国史 塚本 青史
- ・きな子日和 丸亀警察犬訓練所
- ・日本の幸福度 大竹 文雄
- ・不運の方程式 ピーター・バットリー
- ・デジタルカメラによる天体写真の写し方 中西 昭雄
- ・ワールド・イズ・ブルー シルビア・アール
- ・人口減少時代のまちづくり 中山 徹
- ・カラーワイヤークラフト 笠野 輝男
- ・おいしい「お茶」の教科書 大森 正司
- ・保存容器でつくる「おハコ」レシピ 検見崎 聡美
- ・葉で見わかる樹木 林 将之
- ・画家たちの「戦争」 神坂 次郎
- ・表装生活 麻殖生 素子
- ・かんたん手づくりおうちでおもちゃ 堀川 真
- ・サムライスピリット 神田 瀧夢
- ・少年野球基本・練習・コーチング 伊東 勤
- ・夫婦ゴルフのすすめ 青山 薫

■文学

- ・文豪たちの手紙の奥義 中川 越
- ・黄色い虫 由井りょう子
- ・声出していこう 朝倉 かすみ
- ・ストーリー・セラピー 有川 浩
- ・トロイメライ 池上 永一
- ・浅草のおんな 伊集院 静

- ・そのころ、白旗アパートでは 伊藤 たかみ
- ・酔眼の剣 稲葉 稔
- ・原稿零枚日記 小川 洋子
- ・いろいろあわせ 梶 よう子
- ・祭り囃子がきこえる 川上 健一
- ・北天の巨星 金 重明
- ・年下の彼 小手鞠 るい
- ・チェイス 国税査察官 坂元 裕二
- ・特異家出人 笹本 稜平
- ・チベットのラッパ犬 椎名 誠
- ・つばさものがたり 栗井 脩介
- ・引かれ者でござい 志水 辰夫
- ・鳴くかうグイス 不知火 京介
- ・蚊堂報復録 5 鈴木 麻純
- ・先生のあさがお 南木 佳士
- ・からくりがたり 西澤 保彦
- ・本日は、お日柄もよく 原田 マハ
- ・オーディンの鴉 福田 和代
- ・ヒコベエ 藤原 正彦
- ・世界でいちばん長い写真 誉田 哲也
- ・悪道 森村 誠一
- ・炎天の雪 上・下 諸田 玲子
- ・勝手にふるえてろ 綿矢 りさ
- ・新懐旧国語辞典 出久根 達郎
- ・おしんの遺言 橋田 壽賀子

■児童書

- ・ほんとのおおきさ恐竜博 真鍋 真
- ・どうぶつくらべっこ 内山 晟
- ・わたしの見たかわいそうなゾウ 澤田 喜子