

くらし・相談

6月1日は人権擁護委員の日 特設人権相談を行います

人権擁護委員はいつでも相談に応じています。相談は無料で相談内容についての秘密は守られます。また、釧路地方司法局帯広支局では、常時、人権相談所が開設されています。

なお、人権擁護委員の日に合わせ、特設人権相談を行います。

・日時 6月1日(火)
午後1時～3時

・場所 札内福祉センター
担当委員

・桑谷昌芳さん、桐山武博さん

◆問い合わせ先

福祉課社会福祉係(保健福祉センター内) ☎[幕]54-3811、
釧路地方司法局帯広支局 (☎)0155-124-5823)

5月の人権相談

◆幕別地域

・日時 5月20日(木)
午後1時～3時

・場所 札内福祉センター
人権擁護委員 桑谷昌芳さん
印牧洋子さん
・問い合わせ先 福祉課社会福祉係(保健福祉センター内) ☎[幕]54-3811)

5月の行政相談

◆幕別地域

・日時 5月20日(木)
午後1時～3時

・場所 札内福祉センター
行政相談員 松本茂敏さん
(新町) ☎[幕]54-5267)

◆忠類地域

・日時 5月20日(木)
午後1時～3時

・場所 忠類総合支所小会議室
行政相談員 澤口猪吉さん
(忠類栄町) ☎[忠]8-2370)

野焼きは禁止されています

野焼きは、黒煙・有毒ガス・ダイオキシンの発生、すすによる人や樹木などへの被害、火災の危険性など、多くの人の迷惑となりますのでやめましょう。

また、木くずや紙くず、廃プラスチックやビニールなどの廃棄物を屋外で燃やしたり、簡易なストーブ、ドラム缶やブロックを積

み上げただけの炉など(設備の十分でない焼却炉での焼却も同じ)を使って燃やすことは、禁止されています。

・違反すると、5年以下の懲役、1000万円以下の罰金、またはこの両方となります。

※一般的な家庭用の焼却炉は、完全燃焼や適切な排ガス処理等ができないため、ごみの焼却はできません。

◆問い合わせ先 町民課環境衛生係(☎[幕]54-6601)、忠類総合支所住民課(☎[忠]8-2111)

猫は室内で飼いましょう

「隣の猫が庭にふんをして困る」といった苦情が寄せられています。猫はえさが十分に得られれば、特に広い生活空間を必要としませんので、屋内で飼うようにしてください。

また、野良猫にえさを与えていて、その猫が周りの方に被害を与えた場合は、餌を与えた方に賠償責任が発生することがありますので、餌を与えないようにしましょう。

◆問い合わせ先 町民課環境衛生係(☎[幕]54-6601)

税金・料金

自動車税は、4月1日現在の登録に基づいて課税されます。使用しない自動車は抹消登録をしてください。また、次のような時は、手続きが必要です。

・住所が変わった時
・十勝総合振興局および運輸支局で変更手続きをしてください。

※北海道運輸局ホームページをご覧ください。
<http://www.tb.mlit.go.jp/hokkaido/>

自動車税の納期限は
5月31日(月)です。

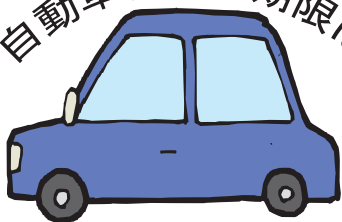

◆問い合わせ先 十勝総合振興局地域政策部納税課(☎)0155-27-8533)

※注 市外局番[幕]0155(忠)01558
※注 幕別地域・忠類地域は合併前の各行政区域

人事異動

＝幕別町発令＝

(4月1日付け) ()内は前職

■部長職

▼企画室長(議事事務局長) 堂前芳昭 ▼民生部長(会計管理者兼出納室長) 菅好弘 ▼会計管理者兼出納室長(民生部長) 新屋敷清志 ▼教育委員会へ出向(企画室長) 佐藤昌親

■課長職

▼総務部糠内出張所長(經濟部土地改良課長) 湯佐茂雄 ▼企画室参事(教育委員会学校教育課長) 伊藤博明 ▼民生部保健課長(民生部保健健康推進係長兼栄養指導係長) 境谷美智子 ▼經濟部土地改良課長(総務部糠内出張所長) 所拓行 ▼教育委員会へ出向(企画室参事) 長谷繁 ▼同(民生部保健課長) 羽磨知成

■係長職

▼総務部総務課財政係長(民生部子ども課児童福祉係長) 亀田貴仁 ▼同地籍係長(建設部土木課土木係長) 寺田治 ▼同税務課資産税係長(忠類総合支所経済建設課

農業振興係長) 川瀬康彦 ▼企画室企画情報担当副主幹(水道部水道課下水道事業係長) 岡田直之 ▼民生部副主幹(町社会福祉協議会) (教育委員会図書館札内分館図書係長) 安田百合子 ▼同子ども課児童福祉係長(同学校教育課学校教育係長) 武田健吾 ▼同幕別中央保育所保育所長(民生部子ども課札内さかえ保育所保育所長)

薩田妙子 ▼同同札内南保育所保育所長(教育委員会学校教育課学校教育係教諭長) 羽磨美智子 ▼同同札内北保育所保育所長(民生部子ども課札内青葉保育所保育所長) 詫間君恵 ▼同同札内さかえ保育所保育所長(同同札内南保育所保育所長) 中村友子 ▼同同幼児ことばの教室保育士長(同同札内青葉保育所保育士長) 辻恵 ▼同保健課健康推進係長兼栄養指導係長(同保健課介護支援係) 伊丹恵 ▼同町民課高齢者医療係長(総務部総務課財政係長) 山岸伸雄 ▼同住民年金係長(忠類総合支所住民課税務係長兼任民係長) 菅原隆行 ▼同同交通防災係長(經濟部土地改良課管理係長) 佐藤俊克 ▼經濟部農林課農政係長(民生部町民課高齢者医療係長) 白坂博司 ▼同土地改良課管理係長

(総務部総務課地籍係長) 島崎武志 ▼建設部土木課土木係長(建設部都市計画課計画係長) 須田明彦 ▼同都市計画課計画係長(企画室企画情報担当副主幹) 笹原敏文 ▼水道部水道課下水道事業係長(經濟部農林課農政係長) 新居友敬 ▼忠類総合支所住民課税務係長兼任民係長(東十勝消防事務組合派遣) 石野郁也

▼同経済建設課農業振興係長(民生部町民課住民年金係長) 廣瀬康友 ▼教育委員会へ出向(同副主幹) 菅原健一 ▼同(同子ども課札内北保育所保育所長) 久住陽子 ▼東十勝消防事務組合へ派遣(総務部税務課資産税係長) 土井秀樹

■係職

▼総務部総務課総務係(忠類総合支所地域振興課地域振興係兼管財係) 勝又淳 ▼同同同(総務部札内支所住民係) 富原博美 ▼同同職員係(同税務課納税係) 児玉隆良 ▼同同財政係(同同住民課係) 鈴木亮二 ▼同税務課住民課係(新採用) 長澤由貴 ▼同同納税係(民生部福祉課社会福祉係) 西明正博 ▼同札内支所住民係(出納室会計課会計係兼審査係) 広田瑞恵 ▼民生部福祉課社会福

祉係(民生部町民課国保医療係) 小川淳一 ▼同同障害福祉係(同保健課介護保険係) 甲谷英司 ▼同子ども課幕別中央保育所(同子ども課札内青葉保育所) 金田美由紀 ▼同同札内南保育所(同同同) 土井なおみ ▼同同同(同同同) 片岡一穂 ▼同同札内北保育所(新採用) 森愛美 ▼同同札内さかえ保育所(民生部子ども課幼児ことばの教室) 田中麻美 ▼同保健課介護保険係(水道部水道課庶務係) 宮町朋壮 ▼同同介護支援係(民生部保健健康推進係) 徳安こずえ ▼同同健康推進係(新採用) 岩花みか ▼同町民課国保医療係(総務部税務課住民課係) 大澤孝介 ▼同同同(忠類総合支所住民課住民係兼環境防災係兼税務係) 齋藤裕美 ▼經濟部農林課林務係(教育委員会学校教育課総務係) 中山元気 ▼同土地改良課農村整備係(新採用) 柴田勇司

▼建設部土木課管理係(教育委員会生涯学習課社会体育係) 森靖司 ▼同同公園維持係(建設部土木課管理係) 南浩樹 ▼同施設課建築係(新採用) 榎本浩志 ▼同同住宅係(經濟部農林課林務係) 山田慎一

▼水道部水道課庶務係（十勝中部
広域水道企業団派遣）佐々木洋
▼忠類総合支所地域振興課地域振
興係兼管財係（教育委員会生涯学
習課社会教育係）中山仁

▼教育委員会へ出向（総務部総務
課財政係）佐藤勝博 ▼同（同同
職員係）吉仲有希 ▼同（建設部
施設課建築係）田中聡 ▼同（同
同住宅係）宮下年功 ▼農業委員
会へ出向（総務部総務課総務係）
榎木良美 ▼北海道へ派遣（同同
同）谷口英将 ▼厚生労働省へ派
遣（民生部福祉課障害福祉係）小
野敦

||幕別町教育委員会発令||
(4月1日付け) ()内は前職

■部長職
▼教育部長（企画室長）佐藤昌親
▼議事事務局へ出向（教育部長）
米川伸宜

■課長職
▼学校教育課長（民生部保健課長）
羽磨知成 ▼図書館長（企画室参
事）長谷繁 ▼幕別町へ出向（学
校教育課長）伊藤博明

■係長職

▼学校教育課学校教育係長（総務
部総務課財政係）佐藤勝博 ▼同
学校教育係教諭長（民生部こども
課札内北保育所保育所長）久住陽
子 ▼図書館図書係長（同副主幹）
菅原健一 ▼同札内分館図書係長
（図書館図書係長）細川健二郎 ▼
幕別学校給食センター業務係長
（忠類学校給食センター業務係長）
古山悌士 ▼忠類学校給食セン
ター業務係長（幕別学校給食セン
ター業務係長）高橋靖亨 ▼幕別
町へ出向（学校教育課学校教育係
長）武田健吾 ▼同（同学校教育
係教諭長）羽磨美智子
▼同（図書館札内分館図書係長）
安田百合子

■係職

▼学校教育課総務係（総務部総務
課職員係）吉仲有希 ▼生涯学習
課社会教育係（建設部施設課住宅
係）宮下年功 ▼同社会体育係（同
同建築係）田中聡 ▼図書館図書
係（北海道教育委員会派遣）太刀
野亜也乃 ▼幕別町へ出向（学校
教育課総務係）中山元気 ▼同（生
涯学習課社会教育係）中山仁 ▼
同（同社会体育係）森靖司

||幕別町農業委員会発令||
(4月1日付け) ()内は前職

■係職
▼農地振興係（総務部総務課総務
係）榎木良美

||幕別町議会発令||
(4月1日付け) ()内は前職

■部長職
▼事務局長（教育委員会教育部長）
米川伸宜 ▼幕別町へ出向（事務
局長）堂前芳昭

||東十勝消防事務組合発令||
(4月1日付け) ()内は前職

■係長職
▼消防本部総務課総務係長（総務
部総務課資産税係長）土井秀樹
▼幕別町へ派遣（消防本部総務課
総務係長）石野郁也

※注 市外局番【幕】01555【忠】015558
※注 幕別地域・忠類地域は合併前の各行政区域

【退職】（3月31日付退職）

▼教育委員会図書館長・前川満博
▼民生部町民課交通防災係係長・堀
川雅盛 ▼同こども課幕別中央保
育所保育所長・中山奈美 ▼教育
委員会幕別学校給食センター業務
係・諸橋静子 ▼建設部土木課公
園維持係・窪田準 ▼民生部福祉
課社会福祉係・石丸博 ▼同同
同・永井準一 ▼農業委員会農地
振興係・氏家政枝



北海道から派遣で幕別町に来
ました「田向芳男」です。税
務課で納税係の仕事を担当し
ます。一年間よろしくお願
いします。

農業・産業

平成22年度幕別町の発注 予定工事等を公表します

町が、平成22年度に発注する工事等の予定を閲覧できます。(内容は公表時点での概要であり、変更となる場合があります。)

◆**閲覧場所** 役場総務課

◆**閲覧期限** 平成23年3月31日(木)

◆**閲覧時間** 役場開庁時間内

◆**その他** 公表内容は、町ホームページにも掲載しています。

◆**問い合わせ先** 総務課管財係
(☎【幕】54-6608)



◆**ふるさと寄付**
・ふるさと寄付をいただきありがとうございます。
指定していただいた事業で、有効に活用させていただきます。

◆3月25日

舞と歌チャリティの会 様
18万円

ジャガイモシストセンチュウ侵入防止にご協力 ください

ジャガイモシストセンチュウは、土壌中に存在する害虫で、土とともに移動します。一度畑に侵入すると、ジャガイモなどのナス科植物の根に寄生し数十倍に増殖、それ以外の作物の場合は、シスト(卵入りの袋)を作って休眠します。その生存期間は10年以上で、根絶するのは非常に困難です。シストセンチュウが発生した畑では、種いもの生産が禁止されたり、町内で多く作付けされているメークインやトヨシロ、ホツカイコガネなどのいもは抵抗性がないため、被害が大きくなり、農家の経営に大きな影響を与えます。

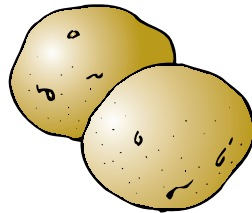

また、発生地域周辺では、土の移動を防ぐための車両洗浄が必要なほか、風評被害なども心配され、蔓延すれば経済的損失は多大となります。幕別町ではまだ、発生はありませんが、十勝管内では確認されています。侵入を防ぐために

次のことにご協力願います。
・山菜採りの際は、農地へ立ち入ったり、車を乗り入れたたりしないでください。

※種いも畑には、立ち入りを制限する看板が設置されています。
・家庭でジャガイモを植えるときは、正規に販売されている種いもを使用してください。

◆**問い合わせ先** 農林課農政係
(☎【幕】54-6605)

特定計量器(はかり)の 定期検査を実施します

商店・工場・学校・病院などで取引や証明上の計量に使用している「はかり・分銅・おもり」は、計量法に基づき2年に1回、知事が行う定期検査に合格したものでなければなりません。

前回(平成20年)の定期検査を受検された方は、5月に検査対象計量器の数や区分を調査します。新規に事業を始められた方で、定期検査の対象となる計量器を使用している方は、担当までご連絡ください。

※調査終了後、定期検査対象器物の個数、手数料、受検日時、場所をはがきで通知します。

※定期検査の前に、計量士による

代検査を受検し、届け出している場合は、検査が免除されます。

◆日時・場所

- ・6月8日(火)
午後2時30分～3時30分
忠類ふれあいセンター福寿
- ・6月9日(水)
午前9時30分～11時30分
札内福祉センター
- ・6月9日(水)
午後1時30分～4時30分
町民会館

◆問い合わせ先

- ・幕別地区 商工観光課商工振興係(☎【幕】54-6606)
- ・忠類地区 経済建設課商工観光係(☎【忠】8-2111)

ご利用ください「出前講座」

保健や介護のこと、農業のこと、税金や財政のこと、悪質商法のこと。知りたいけどよく分からないこと、説明して欲しいことがありましたらご連絡を。担当者が地域に出向いて説明します。

◆問い合わせ先

企画室企画情報担当
(☎【幕】54-6610)



狂犬病予防注射と犬の登録



■狂犬病予防注射

犬の飼い主は、飼い犬に狂犬病の予防注射を年1回受けさせることが法律で義務付けられています。次の日程で狂犬病予防注射を行いますので、必ず受けてください。

○該 当 犬 生後91日以上の子犬（室内犬も同じ）

○予防注射の費用 1頭 3,040円（注射料金2,490円、注射済票交付手数料550円）

※お釣りのないようにご用意いたします。

※動物病院などで実施済みの方は、注射済票交付手数料のみがかかります。

集合注射日程表

5月12日 水	忠類地区	時間	実施場所
		9:30～9:50	西当寿の家前
10:00～10:10	上当寿の家前		
10:50～11:00	西忠類寿の家前		
11:30～13:00	十勝農済南部事業所忠類分室前		
13:10～13:20	東宝会館前		
13:35～13:45	古里会館跡		
14:10～14:20	晩成 高橋和彦宅前		
14:30～14:40	幌内へき地保健福祉館前		
14:50～15:00	新生会館前		
15:10～15:20	元忠類寿の家前		
15:40～15:50	元忠類 原敦宅前		
16:00～16:30	本町せせらぎ団地空地 川瀬宅前		
17:00～18:00	忠類コミュニティセンター前		

5月13日 木	忠類地区	時間	実施場所
		9:00～9:30	忠類コミュニティセンター前
9:40～10:10	忠類体育館前		
10:20～10:50	商工会忠類支所前		
11:00～11:30	ふれあいセンター福寿前		

5月16日 日	幕別市街	時間	実施場所
		9:30～9:45	明野近隣センター
9:55～10:20	幕別北ふれあい交流館		
10:30～11:00	緑町 緑中央公園		
札内市街	11:30～11:50	桂町公園	
	13:10～13:40	あかしや近隣センター	
	13:55～14:30	暁町公園	
	14:40～15:10	札内支所	

5月19日 水	札内・幕別地区農村部	時間	実施場所
		9:40～10:05	古舞近隣センター
10:20～10:30	途別コミュニティ消防センター		
10:35～10:45	途別第三会館		
11:00～11:15	日新近隣センター		
11:25～11:30	日新 掛川牧場		
11:50～11:55	依田公園（野球場）		
13:10～13:20	依田近隣センター		
13:45～14:10	稲志別近隣センター		
14:25～14:40	千住西ふれあい交流館		
14:55～15:10	相川担い手会館		
15:15～15:35	相川北近隣センター		

5月23日 日	札内市街	時間	実施場所
		9:30～10:00	新北町近隣センター
10:10～10:40	札内北コミセン		
10:50～11:00	北栄町近隣センター		
11:20～11:40	働く婦人の家		
幕別市街	13:10～13:40	幕別南コミセン	
	13:50～14:05	南町公園	
	14:15～14:35	役場	

5月25日 火	幕別地区農村部	時間	実施場所
		9:40～10:00	駒島公民館
10:15～10:20	中里近隣センター		
10:35～10:50	美川近隣センター		
11:00～11:10	明倫近隣センター		
11:45～12:00	糠内コミセン		
13:20～13:40	新和近隣センター		
13:55～14:10	大豊近隣センター		
14:20～14:30	新川近隣センター		
15:00～15:20	猿別近隣センター		

■犬の登録

新たに犬を飼われた方は、犬の登録をしてください。

※登録は、1頭につき一度です。

※狂犬病予防注射の会場でも登録できますが、当日は混雑が予想されるため、事前に町民課環境衛生係、忠類総合支所住民課、札内支所で済まされることをお勧めします。

○登録料 1頭 3,000円

■問い合わせ先 町民課環境衛生係（☎【幕】54-6601）、忠類総合支所住民課（☎【忠】8-2111）

こんなときは届出をしてください

- ・ 飼い主が変わったとき
- ・ 飼い主の住所が変わったとき
- ・ 飼い犬が死亡したとき

犬による事故は飼い主の責任になります。

※注 市外局番【幕】01555【忠】015558
幕別地域・忠類地域は合併前の各行政区

募集・雇用

国勢調査員を募集します

今年5年ごとに行われる国勢調査の実施年で、この調査は、人口の実態や職業構成の地域別変化などを明らかにし、国の諸施策の基礎資料を得ることを目的とし、10月1日を調査基準日として実施しています。

調査員は、指定された調査区内での依頼や、回収などを行います。調査員を希望される方は、申込書に必要事項を記入の上、申し込みください。

◆応募資格

- ・ 町内在住で20歳以上の方。
- ・ 徴税、警察に直接関係のある仕事に従事していない方。
- ・ 責任を持って調査事務を遂行できる方。

・ 調査区が広いので、自家用車を所有し運転できる方。

※燃料代は報酬に含まれます。

◆調査期間

・ 9月6日①～11月5日②

◆報酬(予定)

・ 1調査区あたり39860円

◆提出書類 申込書

※申込書様式は提出先にあります。また、町ホームページからもダウンロードできます。

◆提出先 町民課住民年金係、忠類総合支所住民課、札内支所、糠内出張所

◆提出期限 6月15日①

◆その他

・ 応募多数の場合は抽選となります。

◆問い合わせ先 企画室企画情報担当(☎[幕]54-6610)

平成22年度 調理師試験の実施について

◆試験日時 8月31日①
午後1時30分～4時

◆試験地 帯広市(会場は受験票により個別に通知)

◆願書の受付期間

5月10日①～28日②

◆問い合わせ先 帯広保健所健康推進課健康推進係(☎01551-2718638)



臨時・要介護認定調査員を募集します

◆業務内容 要介護認定調査業務(週2日程度)

◆募集人員 1人

◆応募資格

- ・ 介護支援専門員資格を有する方
- ・ 認定調査員研修受講済みの方
- ・ 普通自動車免許証取得者

◆雇用条件 町臨時職員のうち、日額賃金および介護支援専門員賃金を支給する者の取り扱い基準による

◆雇用期間

6月1日①～

◆提出書類 履歴書(写真添付)、介護支援専門員証および認定調査員研修修了証明書の写し。

◆提出期限 5月20日①

◆面接日時 後日通知します。

◆提出先 保健福祉センター、忠類ふれあいセンター、福寿、札内支所

◆問い合わせ先 保健課介護支援係(保健福祉センター内・☎[幕]54-3811)



スポーツ・イベント

フラワーガーデンの花植えに参加しませんか

町民のいこいの場である花壇に、あなたも花を植えてみませんか? 参加は自由で道具も用意します。また、当日は会場で花の直売もします。

◆日時 5月22日① 午前10時～

※小雨決行、雨天の場合は中止

◆場所 フラワーガーデン駐車場(札内スポーツセンター南側、スマイルパーク内)

◆問い合わせ先 土木課公園維持係(☎[幕]54-6622)



パークゴルフ 公区親睦春季大会

◆日時 5月22日(土)午前8時受付

(小雨決行、雨天の場合は現地で判断)

◆場所 白人の森コース

◆参加対象 同一公区に住む3人から5人で編成されたチーム。個人参加も可。

◆参加料 1人500円

※申し込み時にお支払いください。

◆競技方法 団体戦(男女混合も可)・個人戦

◆申込期限 5月17日(日)

◆申込先

・クマガラハウス

◆(☎)幕[54-2289]

・札内スポーツセンター

◆(☎)幕[56-4083]

◆問い合わせ先 幕別町パークゴルフ協会事務局・堀内(☎)幕[56-7356]

北海道知事杯 第24回

パークゴルフ国際大会

◆開催日 6月20日(日)

◆主催 (NPO)国際パークゴルフ協会

◆後援

幕別町、町教育委員会

◆募集人数 小学5年生以上の愛好者250人。申し込み先着順。(定員になり次第締め切り)

◆競技部門

①一般の部(満69歳まで)

②シニアの部(大会日現在70歳以上)

③外国人の部

④小学生の部(5年生以上)

⑤中学生の部

⑥高校生の部

◆参加料 2000円(保険料、昼食代、参加賞、お楽しみ交流懇親会費を含む)

※小・中・高校生は無料

◆申し込み期間 4月30日(金)～5月21日(金)(必着)

◆申し込み方法 ①参加希望の部門、②氏名(フリガナ)・性別・生年月日・年齢、③住所、④電話番号・FAX番号、⑤小学・中学・高校生は保護者名と捺印、保護者引率の有無を記載の上、直接持参して申し込みか、郵便局の振替用紙に必要事項を記載して申し込みください。

《郵便振替の方》

・口座番号 027101715

1853

・加入者名 (NPO)国際パークゴルフ協会

※募集は先着順で締め切りのため、送金前に実行委員会(国際パークゴルフ協会)へ必ず確認してください。

※詳細は、問い合わせください。

◆問い合わせ先 (NPO)国際パークゴルフ協会

〒064-064

〒064-064

〒064-064

〒064-064

〒064-064

〒064-064

〒064-064

〒064-064

〒064-064

〒064-064

※募集は先着順で締め切りのため、送金前に実行委員会(国際パークゴルフ協会)へ必ず確認してください。

◆詳細は、問い合わせください。

◆問い合わせ先 (NPO)国際パークゴルフ協会(☎)幕[54-2260]

メール parkgolf@ipga.jp

ホームページ <http://ipga.jp>

◆日時 6月7日(日)～11日(金) 午後7時30分～試合開始

◆場所 運動公園ソフトボール球場

◆対象 公区または近隣公区の25人以内で編成するチーム。

※女性2人以上が常時出場。男性は5月1日現在で満40歳以上であること。

◆参加料 1チーム6000円

◆申し込み方法 5月14日(金)の午後7時から、町民会館で行われる監督会議で受け付けます。

※選手名簿と参加料を持参してください。

◆問い合わせ先 ソフトボール協会事務局・関根(☎)幕[54-13064]

〒064-13064

〒064-13064

〒064-13064

〒064-13064

〒064-13064

〒064-13064

〒064-13064

〒064-13064

〒064-13064

〒064-13064

〒064-13064

〒064-13064

〒064-13064

〒064-13064

〒064-13064

〒064-13064

第24回町民ナイター ソフトボール大会

◆日時 6月28日(日)～7月30日(金)

午後7時30分～試合開始

◆場所 運動公園ソフトボール球場

◆対象 公区または近隣公区の25人以内で編成するチーム。

・20代2人、30代3人、40代2人が常時出場。上位の年齢が多くなる編成は認める。

・女性は年齢・人数に制限なし。

※小・中・高校生は除く。

※年齢は5月1日現在の満年齢

◆参加料 1チーム6000円

◆申し込み方法 6月4日(金)の午後7時から、町民会館で行われる監督会議で受け付けます。

※選手名簿と参加料を持参してください。

◆問い合わせ先 ソフトボール協会事務局・関根(☎)幕[54-13064]

〒064-13064

〒064-13064

〒064-13064

〒064-13064

〒064-13064

〒064-13064

〒064-13064

〒064-13064

〒064-13064

〒064-13064

〒064-13064

〒064-13064

〒064-13064

〒064-13064

〒064-13064

〒064-13064

〒064-13064

〒064-13064



6月の健康講座

○幕別トレセン (☎【幕】54-2106)

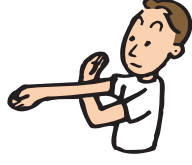
曜日 (日にち)	月曜日 (7・14・21・28)	火曜日 (1・8・22)	水曜日 (3・10・17・24)	金曜日 (4・11・25)	
・時間 ・講座名 ・場所	13:30~14:15 転倒しない 体づくり 運動強度★★★★★ 武道館	19:30~20:15 enjoy! イキイキ サーキット 運動強度★★★★★ 2階会議室		19:30~20:15 enjoy! イキイキ サーキット 運動強度★★★★★ 2階会議室	14:00~14:45 みんなで スッキリ サーキット 運動強度★★★★★ 武道館

○札内スポセン (☎【幕】56-4083 / トレーニング室【幕】56-1044)

曜日 (日にち)	月曜日 (7・14・21・28)	火曜日 (1・8・15・22・29)	水曜日 (2・9・16・23・30)	金曜日 (4・11・18・25)	
・時間 ・講座名 ・場所	19:30~20:15 enjoy! イキイキ サーキット 運動強度★★★★★ 2階研修室	13:30~14:15 転倒しない 体づくり 運動強度★★★★★ 武道場	14:00~14:45 みんなで スッキリ サーキット 運動強度★★★★★ 武道場		19:30~20:15 enjoy! イキイキ サーキット 運動強度★★★★★ 2階研修室

○忠類体育館・忠類コミセン

(☎【忠】8-2201/コミセン内・生涯学習係)

曜日 (日にち)	木曜日 (3・17)	木曜日 (10・24)
・時間 ・講座名 ・場所	14:30~15:15 ゆったり ストレッチ& 快適運動 運動強度★★★★★ 忠類体育館	19:00~19:45 ゆったり ストレッチ& 快適運動 運動強度★★★★★ 忠類コミセン

- ◆料 金 無料です。
- ◆申し込み 事前の申し込みは不要です。
- ◆受 付 講座開始15分前から各会場で受け付けています。
- ◆参加対象 高校生以上で町内在住の方。
- ◆必要な物 運動しやすい服装・室内用運動靴・汗拭き用タオル・水分補給の飲み物



「トレーニング室だより」を発行します

今年度から、トレーニング室情報満載の「トレーニング室だより」を発行します。内容は、「トレーニング」に関する豆知識「講座の案内」などです。ぜひご覧いただき、皆さんの健康づくりのきっかけとなるよう、指導員一同願っています。

◆発行 春夏秋冬の4回(季節の講座や臨時の講座は号外で対応)

◆配布場所 農業者トレセン(1階受付・トレーニング室)、保健福祉センター、町民会館、札内スポセン(受付・トレーニング室)、札内福祉センター、百年記念ホール

◆問い合わせ先 教育委員会社会体育係 (☎【幕】54-2006)

講座・研修

第4回ハンギングバスケット講習会

手づくりのまち推進委員会花づくり部(フラワーマスター)がハンギングバスケット講習会を開催します。初めての方も、ぜひお気軽にご参加ください。

また当日は、花木や庭造りに関する相談もお受けします。

◆日時 5月20日(㊄) 午後1時~3時

◆場所 札内福祉センター 第1講座室

◆対象者 町民の方

◆募集人数 30人(先着順)

◆受講料 2000円

(花苗、バスケット代等)

◆持ち物 手袋、持ち帰り用の箱(10kgのみかん箱程度の大きさ)、汚れても良い服装

◆講師 杉田吉弘さん(英国王位園芸協会日本支部ハンギングバスケットマスター)

◆申込期限 5月13日(㊄)

◆問い合わせ・申込先 手づくりのまち推進委員会花づくり部会
長・岡本 (☎【幕】56-2860)

切り絵入門講座

切り絵の楽しさを学ぼう！

- ◆日時 6月25日①、7月2日②、16日③、30日④、8月6日⑤（全5回）
午前10時～正午
- ◆場所 百年記念ホール
- ◆講師 松川利雄さん（幕別町在住）、山川友子さん（帯広市在住）
- ◆受講料 2500円（5回分）
- ◆材料費 3000円（画用紙など）
- ◆定員 15人
- ◆持ち物 デザインカッター（無い方は貸し出します。）
- ◆申込期限 6月18日①
- ◆問い合わせ・申込先 百年記念ホール（☎【幕】56-8600）

街角ギャラリー「切り絵二人展」

5月7日①～16日②
午前9時～午後6時（初日は午後1時～）
百年記念ホールギャラリー



韓流ドラマのための韓国語講座

韓国語をマスターして、韓流ドラマを楽しもう！

- ◆日時 6月12日①から月2回（日程は後日、申込者に連絡します。全10回）
午前10時～11時30分
- ◆場所 百年記念ホール
- ◆講師 曹元淑さん（チョウウォンスクさん、韓国語講師・通訳案内士）
- ◆受講料 5000円（10回分）
- ◆材料費 2000円程度（テキスト代）
- ◆定員 15人
- ◆※応募者多数の場合は抽選。
- ◆申込期限 6月5日①
- ◆問い合わせ・申込先 百年記念ホール（☎【幕】56-8600）

はじめてのラブバード講座

手彫り、手彩色の小鳥のアクゼサリ「ラブバード」を作りませんか？

- ◆日時 5月30日①、6月6日②、13日③、20日④、27日⑤、7月11日⑥（全6回）
午後1時～3時
- ◆場所 百年記念ホール

◆講師 田中輝顕さん（帯広市在住）

◆受講料 3000円（6回分）

◆材料費 1500円（小筆、絵の具、彫型代など）

◆定員 20人

◆持ち物 彫刻刀3本他（無い方は取り寄せ可能です。3本で6000円です。）

◆申込期限 5月23日①

◆問い合わせ・申込先 百年記念ホール（☎【幕】56-8600）

ラブバード テルアキ展

5月3日①～9日②
百年記念ホール



父の日のキーホルダー作り講座

手づくりキーホルダーをお父さんにプレゼントしよう！

- ◆日時 5月29日①
午後1時～4時



※注 市外局番【幕】01555（忠）015558
※注 幕別地域・忠類地域は合併前の各行政区

◆場所 百年記念ホール

◆講師 松川利雄さん（幕別町在住）

◆受講料 2000円

◆材料費 2000円（革、金具代）

◆定員 小学生・20人

◆※応募者多数の場合は抽選。

◆申込期限 5月22日①

◆問い合わせ・申込先 百年記念ホール（☎【幕】56-8600）

バイオリン製作会

一人に1台のバイオリン

バイオリンを作った後、音あわせをしてキラキラ星を演奏します。合奏もしますよ。

◆日時 6月13日①
午前9時～午後5時

◆定員 30人（小学生以下は保護者同伴で参加してください。）

◆※応募者多数の場合は抽選。

◆場所 百年記念ホール

◆受講料 5000円（材料費、弓代含む）

◆持ち物 クラフトナイフなど

◆申込期限 6月6日①

◆問い合わせ・申込先 百年記念ホール（☎【幕】56-8600）



保健・福祉

スマイル検診の予約受付中

スマイル検診では、各検診項目について年1回、検診費用の約7割を助成しています（70歳以上の方は約9割）。対象となる方で、まだ受診されていない方は、ぜひ申し込みください。（受け付けは先着順です）

◆検診内容・対象者・自己負担金

- 胃がん検診（胃バリウム検査）
 - 40歳～69歳 1200円
 - 70歳以上 400円
 - 大腸がん検診（便潜血検査）
 - 40歳～69歳 400円
 - 70歳以上 100円
 - 肺がん検診（胸部レントゲン検査）
 - 40歳～69歳 300円
 - 70歳以上 100円
 - エキノコックス症検査
 - 8歳～69歳 300円
 - 70歳以上 100円
 - 肝炎ウイルス検査
 - 40歳～69歳 500円
 - 70歳以上 100円
- ※対象者は、幕別町国民健康保険加入の方。

- 40歳～69歳 1500円
 - 70歳以上 無料
- 《後期高齢者健康診査》

※対象者は、後期高齢者医療制度加入の方。

◆場所・日程

- 【幕別会場 保健福祉センター】
 - 5月26日②、5月27日③
- 【札内会場 札内福祉センター】
 - 5月28日④、5月29日⑤
 - 5月30日⑥

※すでに定員に達している時間帯がありますので、予約時にご確認ください。

※年齢は、平成23年3月31日時点で迎える年齢です。（例えば、昭和16年3月1日生まれの方は、70歳と考えてください）

※検診は8月、11月にも実施します。詳細は問い合わせください。

◆問い合わせ・申込先

- 幕別・札内地区
 - 保健課健康推進係（保健福祉センター内）☎【幕】54-3811
- 〈忠類地区〉
 - 保健福祉課保健予防係（ふれあいセンター福寿内）☎【忠】81-2910

高齢者を対象とした訪問調査にご協力ください

町では「在宅介護支援センター」を設置し、今後の介護予防事業の基礎資料を得ることを目的に、訪問調査を行います。

調査は、在宅介護支援センターの相談員（所属機関の身分証を所持しているます）に委託して実施しますので、ご協力をお願いします。

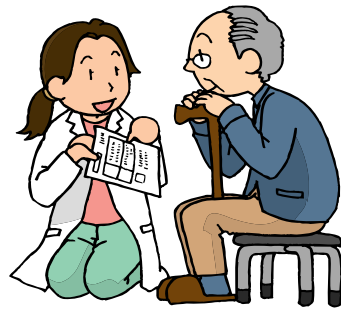

◆調査対象

平成22年4月1日現在で、74歳と79歳と84歳の方の中から抽出した200人を訪問します。

◆調査委託機関

- 在宅介護支援センター幕別（幕別町社会福祉協議会内）
 - 在宅介護支援センター札内（特別養護老人ホーム札内寮内）
- ◆問い合わせ先 保健課介護支援係（保健福祉センター内）☎【幕】54-3811

「寄り合い」にお気軽に「ご参加ください」

町では、「閉じこもり」の予防を目的に、高齢者が自由に集まり、おしゃべりや体操をする場として「寄り合い」を開設しています。

◆対象 おおむね65歳以上の町民

◆開催日時
毎週火・金曜日

午前10時～11時30分

※祝祭日は除きます。日程などの詳細は問い合わせください。

◆開催場所

道営とち野団地集会所（札内文京町25番地の55）

◆その他

高齢者世話付き住宅の生活援助員が、活動をお手伝いします。

◆問い合わせ先

道営とち野団地生活援助員 ☎【幕】56-5200



※注 市外局番【幕】01555【忠】015558
※注 幕別地域・忠類地域は合併前の各行政区

幕別町歯科医師会実施 「フッ素の日」のお知らせ

虫歯予防に効果的なフッ素塗布をフッ素の日にあわせて特別料金で実施します。

◆**日程** 6月3日(㊟)

◆**対象** 町内在住の幼児・学童

◆**料金** 1人500円(通常料金は約1000円です。)

◆**場所** 次の歯科医院で実施しますので、診療時間内にお越しください。予約の有無など不明な点は、各歯科医院に問い合わせください。

【フッ素のはたらき】

フッ素を歯の表面に塗ることで、再石灰化を促して、虫歯菌が出す酸に溶けにくい強い歯となることで、虫歯予防に効果的だと考えられています。フッ素を含む食品は飲み水や緑茶、りんごや大根など、自然界にもたくさんあるほか、フッ素入り歯磨き粉なども販売されています。虫歯予防にフッ素を使うことは、世界保健機構(WHO)や国際歯科連盟をはじめ、日本歯科医師会などでも推奨しています。

歯科医院名	住 所	電話番号
一宮歯科医院	本町79-1	【幕】54-2430
木下歯科医院	本町61-1	【幕】54-2228
幕別歯科医院	本町125	【幕】54-3381
大内歯科医院	札内豊町25-10	【幕】56-5223
河原歯科クリニック	札内西町95-13	【幕】23-8148
国安歯科医院	札内青葉町16-10	【幕】56-6555
杉村歯科医院	札内みずほ町143-66	【幕】56-6020
高橋歯科・小児歯科クリニック	札内北町21-18	【幕】56-7377
みずほ通り歯科クリニック	札内共栄町16-3	【幕】22-3118
村松歯科医院	札内泉町76-1	【幕】56-3600
忠類歯科診療所	忠類錦町439-1	【忠】8-2443



育児・教育

町立わかば幼稚園 体験入園を実施します

町立わかば幼稚園では、平成22年度1回目の「一日体験入園」を実施します。第2回は9月、第3回は12月を予定しています。希望される方は、事前にわかば幼稚園まで連絡ください。

◆**日時** 6月2日(㊟)

午前10時～11時

◆**場所** 町立わかば幼稚園(錦町)

◆**対象者** 未就学児童がいる家庭で、体験を希望される方

◆**内容** 「園児と一緒に仲良く遊ぼう」



◆**必要なもの**

体験児、保護者ともに上履きをご用意ください。

◆**問い合わせ・申込先** わかば幼稚園(㊟【幕】54-4223)

札内青葉保育所指定管理者 の団体名称と代表者の変更

札内青葉保育所の指定管理者に指定した団体から、名称と代表者

の変更の届け出がありましたのでお知らせします。

◆名称の変更

【変更前】

社会福祉法人中土幌福祉事業会

【変更後】

社会福祉法人温真会

◆**代表者の変更**

【変更前】 松浪 雪江

【変更後】 松浪 浩之

◆**問い合わせ先** こども課保育係(保健福祉センター内・㊟【幕】54-3811)

いじめ防止標語の

優秀作品を紹介します

●あのがお いじめなくせば

また見れる

白人小学校4年 内藤萌杏

●笑顔はね みんながもってる

宝物

途別小学校2年 高橋和寿

●「やめなよ」と

言えないあなたも いじめ役

白人小学校6年 栗飯原楓

●見えないが 心の中は

泣いている

札内南小学校6年 石倉 理

●悲しいな いじめがふえる

この世界

札内南小学校6年 榎本泰一



「講演会ごっこ」～笑いが空から降ってくる～

伊奈かっぺい 文化講演会

東北弁を使った話の達人、伊奈かっぺいが、文句なしにお腹の底から笑わせてくれます。

- 日時：6月19日㊥ 開場：18:00 開演18:30
- 場所：百年記念ホール（大ホール）
- チケット：全席自由 2,000円（当日共）
チケット好評発売中！

百年記念ホール

編集 指定管理者

まくべつ町民芸術劇場

☎【幕】56-8600

🌐【幕】56-8602

URL www.m100.jp

メール info@m100.jp

【チケット発売所】

百年記念ホール・役場住民年金係・役場札内支所・教育委員会生涯学習係(忠類総合支所)・カシマ写真・勝每サロン・藤丸チケットぴあ・帯広市民文化ホールチケットらびび

高嶋ちさ子「12人のヴァイオリニスト」

クラシックをお茶の間にまで浸透させたヴァイオリニスト、高嶋ちさ子がプロデュースする「12人のヴァイオリニスト」と共に幕別へ。華やかなステージをぜひお楽しみください。

- 日時：8月8日㊥ 開場13:30 開演14:00
- 場所：百年記念ホール(大ホール)
- チケット：全席指定 A席4,500円、B席3,500円
(当日+500円) ※好評発売中！

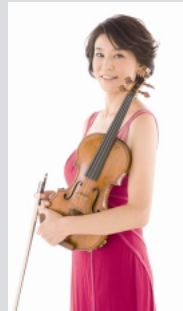

勝野八重子さん

真部 裕&神原 大 ～ヴァイオリンとピアノ初夏の陣～

今年も幕別へ。さまざまなミュージシャンと共演している2人によるピアノとヴァイオリン。初夏の爽やかな風に乗せて届けます。

- 日時：5月16日㊥ 開場15:30 開演16:00
- 場所：百年記念ホール(講堂)
- チケット：全席自由 3,000円(当日共)

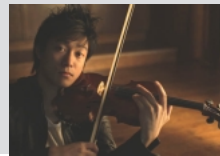

トライアングルアコースティックライブ

松尾一彦(元オフコース)、宮城伸一朗(チューリップ)、ヨンボ(元とんぼちゃん)。同じ高校出身の3人が奏でる懐かしのメロディーで、「あの頃」へとタイムスリップする一夜を。

- 日時：6月5日㊥ 開場18:00 開演18:30
- 場所：百年記念ホール(講堂)
- チケット：全席自由 5,000円(当日+500円)
好評発売中！



大谷徹瑛(あおたてつじょう)文化講演会

～あなたの心のお薬を処方いたします～

薬師寺の僧侶として全国を飛び回り、年間300本の講演をこなす大谷さん。アンコールにお応えして幕別で2度目の講演を開催します。

- 日時：5月13日㊥ 開場18:30 開演19:00
- 場所：百年記念ホール(講堂)
- 入場無料 (宗教のお話ではありません)

燦燦ミュージックV.O.1.18

ピアノ倶楽部コンサートin幕別

波塚三恵子さんをはじめ、十勝のピアノ指導者を中心にしたグループ「ピアノ倶楽部」のメンバー12人によるコンサートです。ピアノの名曲の数々をお楽しみください。

- 日時：5月16日㊥ 開演17:10 開場17:30
- 場所：百年記念ホール(大ホール)
- 入場無料

青い空一声残し鳥帰る 厚谷千鶴子(かたくり向会)
死んだふり猫にもありし四月馬鹿 高島信一(幕別弘風会)

百年記念ホールで開催する講座の情報は、27ページに掲載しています。

図書館

幕別町図書館 ☎【幕】54-4488
 札内分館 ☎【幕】56-4888
 (百年記念ホール内)
 忠類分館 ☎【忠】8-2910
 (ふれあいセンター福寿内)
 《休館日》 毎週火曜日、
 図書整理日 (毎月末、今月は5/31)
 《開館時間》 10:00～18:00
 ■ 休館日
 ■ 札内分館夜間延長
 (夜 8 時まで)

5月						
日	月	火	水	木	金	土
						1
2	3	4	5	6	7	8
9	10	11	12	13	14	15
16	17	18	19	20	21	22
23	24	25	26	27	28	29
30	31					

図書特別展示

「私のガーデニング」

春が待ち遠しいという方にお勧めの、
 ガーデニング・園芸・野菜作りの本を展
 示します。

期 間 5月30日④まで
 場 所 全館展示コーナー

どよう 紙芝居



「札内分館」

・5月 1日④、15日④
 午前11時～
 ・対象 幼児から

よみきかせ



「図書館本館研修室」

・5月13日④ 午前10時～
 ・対象 幼児

「百年記念ホール視聴覚室」

・5月29日④ 午前10時30分～
 ・対象 幼児から

「ふれあいセンター福寿」

・5月14日④ 午後4時～
 ・対象 小学低学年
 ・5月26日④ 午前10時30分～
 ・対象 幼児

◆幕別町図書館20周年記念事業 オリジナル紙芝居コンクールの作品を募集します

幕別町図書館は、今年で開館20周年を迎えます。当館では、紙芝居の収集に力を入れてきたことから、「オリジナル紙芝居コンクール」を実施することになりました。

詳しくは、各館カウンターにあります募集要項をお読みください。皆さんからのたくさんのご応募、お待ちしております。

◆こどもの読書週間行事 「みんなでぶらぶらブラザーズ」

日 時 5月8日④ 午前10時30分～正午
 場 所 全館の児童閲覧コーナー
 対 象 幼児以上
 持ち物 はさみかカッター、お菓子などの空き箱
 内 容 いろいろな空き箱で、人形「ぶらぶらブラザーズ」を作ってみよう。

☆5月の新刊を紹介します

■一般書

・人物で読む平城京の歴史 河合 敦
 ・優しさはどこから 細谷 亮太
 ・誰が誰に何を言ってるの? 森 達也
 ・放っておくと危ないストレス、こわい病気 長田 昭二
 ・年収200万円からのマイホーム戦略 榊 淳司
 ・世界紛争地図 世界情勢探究会
 ・葬式は、要らない 島田 裕巳
 ・炊飯器でカンタンお菓子ふっくらパン
 ・栄養「こつ」の科学 佐藤 秀美
 ・北海道盲導犬物語 菅井亜沙子
 ・お年寄りのためのひとり分料理
 ・ねんきん生活。入門編
 ・症状からすぐにひける家庭の医学事典

■文学

・男の背骨 山本 一力
 ・高く手を振る日 黒井 千次
 ・とうさんは、大丈夫 佐川 光晴
 ・御隠居忍法魔物 高橋 義夫
 ・やすらい花 古井 由吉
 ・春の小夜 松本 侑子
 ・六つの星星 川上未映子
 ・Railway Stories 大崎 善生
 ・下流の宴 林 真理子
 ・波羅蜜 藤沢 周
 ・主よ、永遠の休息を 誉田 哲也
 ・小さな理由 森 浩美
 ・乱心タウン 山田 宗樹
 ・命もいらず名もいらず 上・下 山本 兼一
 ・小説一途 田辺 聖子
 ・ピストルズ 阿部 和重
 ・オー!ファーマー 伊坂幸太郎
 ・神苦楽島 上・下 内田 康夫
 ・真昼なのに昏い部屋 江國 香織

・ブラックチェンバー 大沢 在昌
 ・あのとき始まったことのすべて 中村 航
 ・我★神 花村 萬月
 ・光媒の花 道尾 秀介
 ・ヒミツのカンケイ 山門 敬弘
 ・鹿王丸、翔ぶ 岩井三四二
 ・囃同心 稲葉 稔
 ・女ともだち 角田 光代
 ・織部の密書 楠木誠一郎
 ・剛爺(ゴージャ)コーナー 逢坂 剛
 ・たんぼほの日々 俵 万智
 ・志賀越みち 伊集院 静
 ・リミット 五十嵐貴久
 ・亡国前夜 江上 剛
 ・モラトリアムな季節 熊谷 達也
 ・あすなる三三七拍子 重松 清
 ・パイブルDX 真藤 順丈
 ・剣客春秋 鳥羽 亮
 ・逃げる 永井すみみ
 ・オランダ宿の娘 葉室 麟
 ・更年期少女 真梨 幸子
 ・本日の議題は誘拐 木宮条太郎
 ・ナマコのからえぱり 3 椎名 誠
 ・マドンナ・ヴェルデ 海堂 尊

■児童書

・らくだい魔女とさいごの砦 成田サトコ
 ・とんねるをめけると 片山 健
 ・幕末維新の人物事典
 ・13歳からの英語ノート 小野田博一
 ・ナナのたんぼほカーニバル あんびる やすこ
 ・ジャッキーのはつこい あだち なみ
 ・かえんだいこ 川端 誠
 ・アネモネ探偵団 近藤 史恵
 ・ココロ?あみ→初めての両思い 武内 昌美