



元気いっぱい、お祭りだ!!

幕別町子ども会育成連絡協議会設立20周年記念「子ども会フェスティバル」が15日、百年記念ホールを会場に行われ、たくさんのチビっ子たちが参加。子ども会旗授与式の後、パフ・ファミリーコンサート、子どもサミット、縁日コーナーなどで楽しい一日を過ごしました。

特集 ■ ごみ減量

捨てないで

一つのごみでも自然はかい

三好祐希君（札幌北小学校）のごみリサイクル標語

ものを買うときのポイント

「ごみの発生をくい止める」

毎日発生し続けるごみ。そのごみを毎日何気なく収集場所に出している私たち。そんな生活を何十年も続けてきた結果、増え過ぎたごみに今日本中が困っています。このごみを減らすことができるのは、ごみを発生させてきた私たち自身。少しでもごみが減らせるよう考えてみませんか？

ところで、幕別町で毎日出されるごみの量を知っていますか？

平成八年度で一日に一九・五トン、一年で七、一四〇のごみが出されています。一世帯当たりでは約二〇、〇〇〇円の処理費がかかっています。これが日本全国になると一体いくらになるか、想像できませんね。

ごみの中には、資源として再利用できるものがたくさん含まれています。必ず分別してリサイクルするようにしましょう。また、日常生活の中でごみを少なくする努力、ものを捨てない生活習慣を身につけましょう。

ごみは、そもそも買物をした時点から発生が約束されています。ということ、もしも全く買物をしなれば、ごみは発生しないということになります。しかし、買物をしないで生活するのは無理。「ごみを発生させない買物」をすることが大切です。

包装の厚着をした商品が至る所で見られます。一つ一つが小袋に入られ、バラバラにならないようにプラスチックの浅いトレイに並べられ、さらに大きな袋にしまわれているお菓子。少量づつプラスチック・発砲スチロールのトレイに収められ売られている野菜、肉、魚、加工食品といったあらゆる食品。十二単を身にまとったかのような贈り物…。

外見で商品を選ぶのではなく、中



パパは……

身で選びたいものです。バック持参で簡易包装のものを買うことが、私たちには必要なのではないのでしょうか。

ものを使うときのポイント

〔最後まで使い切る〕

子どもの頃は、食べ残しをしたら親に叱られたものです。それなのに、今は堂々と食べ物を捨てている私たち。自分で買ったものなのに、食べるつもりだったものなのに、腐らせてしまったり、賞味期限を過ぎてしまったり、調理したのに食べきれなかったりと、捨てる理由はいろいろです。「余ったら捨てればいい」などと軽く考えたりせず、さまざまな事情を考慮した上で「大量に買い過ぎないこと」が生ごみを減らす基本です。冷蔵庫に対する過信も禁物です。

〔使い捨て商品〕

手軽で便利な使い捨て商品。例えば、お弁当持参で遠出するときは、はし、フォーク、弁当箱、おしぼりなどの一式をすべて使い捨てグッズで揃えて、食べ終わってから現地でポイッ。「帰りは荷物がなくて便利ね」といった具合です。

忙しい現代社会。使った商品を捨てることによりわずらわしい手間が省け、楽ができる……これは確かです。使い捨て商品の生産と消費は、ともに増加しています。これから先、もっと驚くような商品が登場することでしょう。それをよしとするか嘆かわしく思うかは、人によって意見が分かれるかもしれません。しかし、ほんの少し楽をした代償は、地球が払っているのです。地球の意見……それは今さら聞かなくてもわかるでしょう。

ものを捨てるときのポイント

購入時、使用時と、ごみを出さないためにいろいろ考えてきました。が、それでもごみは出てしまいます。しかし、ごみの中には、資源ごみが混ざっています。きちんと分別して資源ごみとして出せば、さらにごみは減らせます。

● 燃やせるごみ

台所のごみ……庭のある人は生ごみを埋めてみましょう。コンポスターを使ってみましょう。

紙くず……庭にスペースがある人は焼却炉を使ってみましょう。

雑草……庭に埋めて堆肥にしてみましょう。

● 燃やせないごみ

資源ごみは絶対入れない、トレイの弁当容器は洗ってから出すようにしましょう。中身が入ったまま捨てると、ネズミ、カラス、きつねが寄ってきて不衛生になります。

● 資源ごみ

ペットボトルは、マークのあるものだけ回収しています。洗剤の容器は燃えないごみです。また、びん、缶、紙パックなどの資源ごみを出すときは、キャップを取る、中を洗う、紙パックは洗って開く、そして透

明・半透明の袋に入れて出すようにしましょう。



捨てるなら、譲ろう、売ろう

家具や電気製品、自転車、衣類……大きいごみを捨てるには、ちよっとした勇氣がいるものです。少しばかり傷んでいても、もらってくれる人がいるかも知れません。

- ・ バザーに出す
- ・ リサイクルショップに売る
- ・ 知人に譲る
- ・ 新聞や雑誌に広告を出す
- ・ などしてみましょう。

「ごみは、私たちの便利で豊かな生活の残骸です。そのごみを減らすのですから、少々の不便さは覚悟しなくてはなりません。みんなの小さな手間が、大きな力となってごみを減らすのです。何か一つからでも始めてみませんか？」

9月1日から変わりました

老人保健制度・医療保険制度

薬剤費の一部負担金

平成9年9月1日から、外来で受診し、薬剤の支給を受けた場合、患者は次のような薬剤費の一部負担金を支払うことになります。ただし、6歳未満の小児および市町村民税非課税世帯の老齢福祉年金受給者は除かれます。

●内服薬（1日分）	1種類……………	0円
	2～3種類…………	30円
	4～5種類…………	60円
	6種類以上………	100円
●外用薬…湿布薬・塗布薬・目薬など		
	1種類……………	50円
	2種類……………	100円
	3種類……………	150円
●頓服薬…鎮痛剤・解熱剤など		
	1種類……………	10円

お年寄りの医療費

70歳以上（寝たきりの人は65歳）以上のお年寄りの診察は、老人保健制度によって受けられますが、その時の一部負担金が次のように変わりました。

外 来
1回500円 1ヵ月4回まで
(1つの病院、診療所について)

入 院
1日 1,000円 (500円)
平成10年度 1日1,100円 (500円)
平成11年度 1日1,200円 (500円)
〈 〉内は市町村民税非課税世帯の老齢福祉年金受給者

患者負担額はこうなる

医療機関で外来診療を受け、3種類の内服薬を3日分もらった場合

国保の被保険者



老人保健で診療を受ける人

70歳（ねたきりの人は65歳）以上

同じ月に同じ医療機関で4回外来診療を受け4種類の内服薬を3日分、計2回もらった場合



幕別町行政手続条例が平成9年10月1日からスタートします

町では、町民との日常的な接点である行政手続についての**事務の迅速化・公正化・透明化を一層推進**し、町民の権利利益を保護することを目的に幕別町行政手続条例を制定しました。

この条例は、条例・規則等に基づき町が許認可等や届出の処理をする場合の共通するルールを定めたものです。

おもな内容は

- ①許可、認可、承認を得る場合の手続において、判断基準となる**審査の基準**や申請から許認可等をするまでの**標準的な期間を設定**し、窓口に備え付けます。

このことにより、許可、不許可の見通しやその時期が分かりやすくなり、処理が透明で迅速になります。
- ②許認可の**取消や改善命令などの不利益処分の基準**についても、窓口に備え付けます。

このことにより、不利益な処分を受ける場合が分かりやすくなり、また、処分に先立ち意見を述べる機会が保証されます。
- ③行政指導については、**相手の任意の協力を前提**とし、これに従わないことを理由に不利益な取扱いしてはならないことを明らかにします。

このことにより、行政指導の濫用を防ぐとともに、その内容等が分かりやすく透明になります。

問い合わせは、役場総務課総務係（内線351）まで

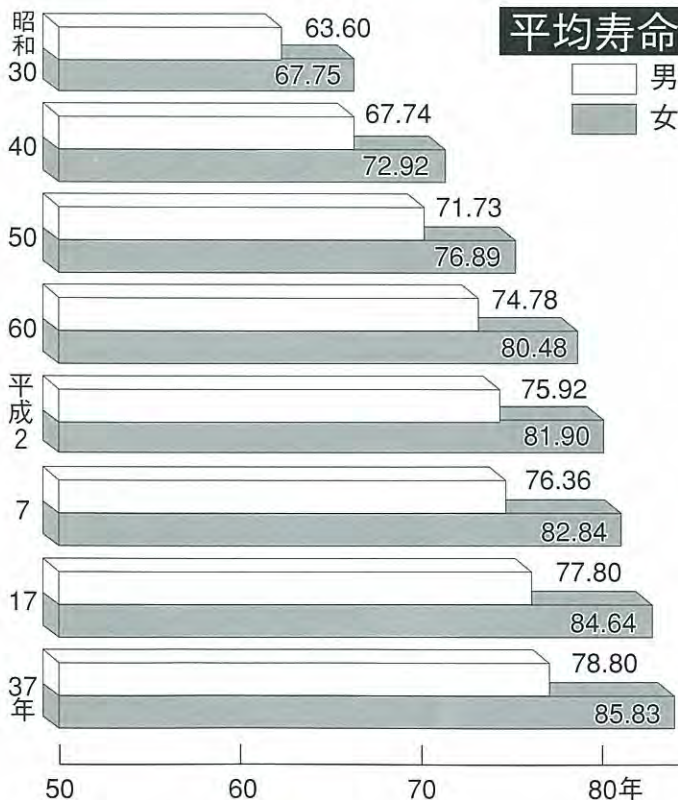

わが国の平均寿命は、その長さとともに延びの速さも世界で群を抜いています。平成七年には男が七十六・三六年、女が八十二・八四年に達し、昭和三十年と比較すると男が十三年、女が十五年も延びています。国立社会保障・人口問題研究所の推計によると、平成三十七年までに男が二年、女が三年程延びる見込みです。

長い老後生活を豊かにするためには何が必要でしょうか。「年金だけの生活に不安がある。確かにそうかもしれない。しかし、その年金さえも受けることができなかつたらどうなるのでしょうか。」
老後の支えの一つとして年金を受ける権利だけは確保しておきたいものです。

あなたは平均寿命まで生きられるとして後何年ありますか？

目で見る国民年金

第16回福祉大会&ふれあい広場 第12回健康まつり

福祉大会&ふれあい広場、健康まつりが八月三十一日、保健福祉センターで行われ、参加者はノーマライゼーション、健康について理解を深めました。



- ①当日は天候にも恵まれ、たくさんの方が訪れた
- ②リサイクルバザーはおおにぎわい
- ③ひまわりの家による草細工体験
- ④元気いっぱいによさこいソーランを体験
- ⑤ドライカレーに挑戦。はたしてその味は？
- ⑥車椅子ってこんなに大変！車椅子試乗
- ⑦ふれあいトークのゲスト松永さんと記念撮影
- ⑧健康が一番！健康相談室





達者でなにより

平成9年度敬老会が
札内スポーツセンターで

↑祝賀会では、和やかな雰囲気です長寿を祝い、楽しいひとときを過ごした

→林町長から米寿対象者に記念品と額入り写真が送られた



今年で四十八回目となる敬老会が十日、札内スポーツセンターで盛大に開催されました。
町内の七十五歳以上の対象者千五百四十五人のうち当日参加したおじいちゃん、おばあちゃんは約七百八十人。林町長から米寿を迎えた五十三人に記念品と額入り写真が手渡され、その後の祝賀会では九本栄一さんの民謡を観ながら、たのしいひとときを過ごしました。
これからも元気で過ごしくたさいね。

百年記念ホール内に140台収容の駐車場が完成

百年記念ホール内に造成されていた駐車場がこのたび完成、9月上旬から利用されています。

この駐車場は、今までの駐車場(118台)に隣接して拡充。140台が収容できるスペースになっています。

オープン以来、利用者数は増加傾向にあり、それに伴って頭を悩ませていたのが車の置き場所。特に、演劇やコンサートなどの大きな催し物があると駐車場の混雑が心配されていたため、この駐車場の完成により、これからはゆったりと催し物を楽しむことができます。





第四十六回十勝女性大会が八月三十一日、百年記念ホールで開かれました。「ふれあい・いきがい・輝く女性に」をテーマに管内から約四百五十人が参加。午後から行われた文化交流会では、講師を迎えてフォークダンス、コーラス、また、映画上映など三部門に分かれ、親睦を深めました。

ふれあい・いきがい・輝く女性に



公区・サークルの活動などを広報広聴担当に連絡ください

みんなで街並みを探索

住まいづくり体験塾が8月24日、町民会館で開かれ、小学生30人が参加してまちづくりを勉強しました。

「まちのお話を聞く」では、まくべつ（まちくべつ）の歴史や建築物について勉強。その後、幕別駅周辺の街並みを探索、五感でウォッチングしたことを探検図にして発表しました。



節目を盛大に祝う
緑町第三公区創立二十周年記念式典・祝賀会が七日、町民会館で盛大に行われました。式典では、公区の発展に貢献のあった歴代の役員に感謝状を授与。祝賀会では公区の歩みを和やかに語り合い、節目を祝いました。



新得町民大学寿教室と交流
しらかば大学と新得町民大学寿教室との交流会が十一日、百年記念ホール講堂で開かれました。それぞれの学校委員による自己紹介の後、しくみや学習方法などについて質問し合い、交流を深めました。

Queen's English with Daniel

The United Kingdom

The UK is made up of four different countries.
(イギリスは、4つの異なる国から成ります。)

- ・ In the north is Scotland.
(北にあるのが、スコットランドです)
- ・ In the south is England.
(南にあるのが、イングランドです)
- ・ In the south-west is Wales
(西南にあるのが、ウェールズです)



・ The island off the west coast of the UK is called Ireland. The northern part of Ireland is part of the UK.

(イギリスの西海岸から離れている島が、アイルランドです。アイルランドの北部は、イギリスの一部です)

Queen Elizabeth is queen of the UK and Prince Charles is the future king of the UK. Queen Elizabeth comes from England. She is English. I come from Scotland and I am Scottish. We both come from the UK so we are both called British.
(エリザベス女王はイギリスの女王であり、チャールズ皇太子は、イギリスの将来の国王です。エリザベス女王はイングランド出身のイングランド人であり私はスコットランド出身のスコットランド人です。私たちは共にイギリス出身ですから、イギリス人です)

When we meet friends in the street in Scotland we say "all right?" or "hey, how's it going?" In England many people say "hi", "hiya" or "hello".

(街中で友だちに会うと、スコットランドでは "all right?" または "hey, how's it going?" のような言い回しを使います。イングランドでは、多くの人々が "hi" "hiya" "hello" などを使います。)

See if you can match up the capital cities of the four countries in the UK with their country's name.

(4つの市がどこの国の首都なのか考えてみましょう)

Northern Ireland	London
England	Cardiff
Wales	Edinburgh
Scotland	Belfast



有事に対する心がまえを新たに

幕別消防団の連合演習が7日、運動公演陸上競技場で行われ、本番さながらの演習を繰り広げました。

演習は、各分団と女性消防団員の入場行進でスタート。ポンプ車操法では、団員による迅速な行動の後、一斉放水が行われ、有事に対する心がまえを新たにしました。

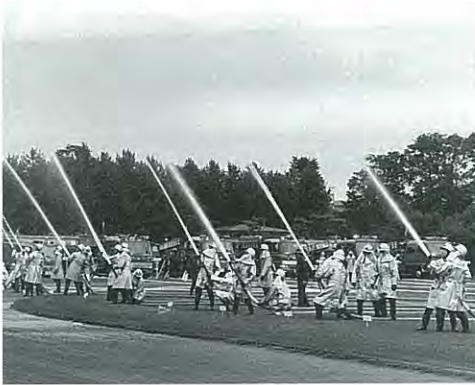

元気いっぱいパレード
中央保育所では十一日、保育所で育てていた野菜の収穫を祝って町内パレードを行いました。園児らは、おじいちゃん、おばあちゃんと一緒に作ったみこしを担いで元気いっぱい町内を回りました。



開成町の職員が幕別を視察
神奈川県開成町から十八日、職員二人が幕別町を訪れました。開成町は、パークゴルフフネットワーク会議のメンバーの一町。福祉対策やパークゴルフ効果について研修を受けた後、町内の各施設を視察しました。

健康づくり

ホットライン

第19回 「スマイル君、介護保険に目覚める!!」

あら、スマイル君こんにちは。えらいわね、新聞読んでの!

「☺ うん、最近はいやなニュースばかりだよね……9月から保険料の自己負担額も増えたしね…あ、そうそう介護保険というのも今度できるんだよね。よくわかんないけどな」

そうなの、私たちも今勉強しているところなんだけど…そうね、今回はみんなにも知っておいてもらいたいことを少し説明することにするわね。

介護保険

【めざしていること】

- 1 利用する人が自由にサービスを選択して利用できる
- 2 介護に関する福祉と医療のサービスを総合的に、一体的に提供していく
- 3 画一的ではなく多様な効率的サービスを提供する
- 4 社会的入院を是正し医療費の無駄を解消していく

【提案されている内容のポイント】

- 1 保険者は市町村である
- 2 受給者（サービスを受けられる人）は40歳以上
- 3 保険の給付は保険者の介護認定を受けただうえで在宅・施設の両面にわたり介護サービスが計画的に提供される
- 4 保険料は満40歳以上の国民から徴収する
- 5 受給者の負担は介護サービス費用の割で、施設の場合には食費の額が自己負担となる
- 6 介護保険のスタートは平成12年

まあこんなことがいわれているんだけどね。どう少しは分かってきた?

「☺ そうだね、つまり介護していくというのはとても大変なことだから、国でもきちんと体制を作って考えていこうということだね」

ええ、今65歳以上で6ヶ月以上寝たきりや虚弱だった人の割合は2人に1人ということで、家庭ではその人の介護をしているのは9割が女性であり、5割が60歳以上の人なんですって

「☺ これはもっともっと勉強して、みんなのためになる生きた法律にしていきなくてはいけないね」

保健福祉センターにはいろいろな資料もあるので、疑問なことや心配なことをいつでも相談にきてね。

みんなの ページの



泉町 PN.こだま



泉町 PN.龍月 14歳



相川 PN.のぶらー 14歳



共栄町 PN.ママママン 13歳



あかしゃ町 PN.あいまん 10歳



若草町 PN.梧字 14歳

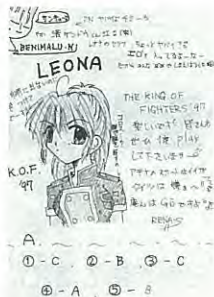

桜町 PN.飛沫れな 14歳



泉町 PN.ぐろまき♡光一 14歳



あかしゃ町 PN.SARA



あかしゃ町 PN.まめざる



泉町 桜沢 優子 12歳



緑町 PN.金の宿屋 13歳



千住 PN.ましよう 15歳



共栄町 PN.渚ゲンドウ 15歳

広報クイズ— 127

5人に500円の図書券が当たる

10月!!

スポーツの秋!!

- 表紙から。子ども会フェスティバルが行われた場所は?
 ① 町民会館
 ② 百年記念ホール
 ③ 保健福祉センター
- 増え続けるごみ。幕別町で1日に出土されるごみの量は?
 ① 19.5トン ② 20トン ③ 20.5トン
- 札内スポーツセンターで行われた平成9年度敬老会。当日の参加者は?
 ① 約760人 ② 約770人 ③ 約780人
- まちのニュースから。8月24日に開催、みんなで街並みを探索したのは?
 ① 住まいづくり体験塾
 ② そばづくり体験塾
 ③ 芋掘り体験塾
- 町民の皆さんの健康増進と競技力の向上を図る施設として今年オープン。それは?
 ① 農業者トレーニングセンター
 ② 幕別町保健福祉センター
 ③ 幕別運動公園陸上競技場

【応募方法】

★はがきに答えの記号(例 ①-①)、住所、氏名、年齢と、ご意見ご要望、広報を読んで一言などを書き添えてください。

全問正解の人の中から抽選で5人に500円の図書券をプレゼントします。応募は1人1通に限ります。ご意見などのほか、イラスト、漫画、詩、コントなども大歓迎です。イラストや漫画は黒で濃く書いてくださいね。

★あて先=〒089-06 幕別町本町130番地
幕別町役場・広報広聴担当

★締め切り=10月21日

★前回の正解は、①-③、②-②、③-③、④-①、⑤-②。応募37通と多数で、35通が正解。抽選で次の5人に図書券が当たりました。(敬称略)

PN.クリリン(15・みずほ町) 高橋洋樹(6・青葉町) PN.あいまん(10・あかしゃ町) 桜沢優子(12・泉町) PN.ユウキ(11・あかしゃ町)

町長きのう今日あした

9月の主な動き

- 1日…更別村開村50周年記念式典
中札内村開村50周年記念式典
- 2日…第24回農政懇談会、十勝町村会政策懇談会
- 5日…第3回町議会定例会（行政報告）
- 7日…幕別消防団連合演習
- 9日…十勝農協連・管内農協組合長との懇談会
- 10日…敬老会
- 11日…第3回町議会定例会（一般質問）
- 12日…第3回町議会定例会（一般質問・議案）
- 15日…幕別町子ども会育成連絡協議会20周年記念子ども会フェスティバル「子どもサミット」



- 17日…第3回町議会定例会（最終日）
- 18日…道路特定財源堅持・高速道路等整備促進全道総決起東京大会
- 24日…幕別豊頃学校給食組合臨時会、牧場運営委員会
- 27日…神本三也道議会副議長就任激励会
- 28日…幕別町商工会秋季会員親睦会
第14回幕別町ばん馬競技大会
- 29日…畑作物価格等中央要請 於：東京
第2回正副団長・署長会議

林町長の話

このほど、保健福祉センターを会場に「社会福祉大会」、「健康まつり」、「ふれあい広場」が開催されました。この行事のねらいの1つは、町民の皆さんに保健福祉センターに来ていただいてその施設設備を見てもらい、自らの健康や全町的な福祉の広がりについて考えてもらう機会にしようとするものです。

当日は、社会福祉協議会の皆さんやボランティア団体の皆さんなど多くの方々の協力をいただき、出店などもたくさんあり盛大に終わることができました。

少子高齢化の時代ともいわれる新たな時代、いつでも、どこでも、だれもが必要とする保健福祉サービスを受けることのできる条件整備が急がれます。

そのために、今までの施策を見直し、新たな施策を考えていくことも必要となります。町民みなさんの理解のもとに。

幕別町図書館本館、札内分館で見ることができ、役場企画室、札内支所、糠内出張所

町民の皆さんがさまざまな場面で映っていますので、一度ご覧になってみてはいかがでしょうか。このビデオは、「温故知新」をメインテーマとし、その中から「未来へのメッセージ」を浮かび上がらせようとして作られたものです。

『風の歲月』ができました

開基一〇〇年を記念して制作されていたビデオ『風の歲月』ができました。

一〇〇年記念ビデオ



(内線363)

で貸し出しも行っています。また、購入希望者には、役場出納室、札内支所において一本三、〇〇〇円で販売しています

●問い合わせ

役場企画室広報広聴担当

からだを動かして、健康づくりしませんか？

…保健福祉センター「健康増進室」…

「体脂肪を減らしてスリムになりたい」「運動不足で疲れやすくなった」などと感じている方は目的に合ったトレーニングをおすすめします。

そして長く楽しく続けるためにも、自分の体力に合った運動が効果的です。

同センターで一度“体力測定”をしていると、コンピューターによる“運動メニュー”が表示されます。目的に合ったコースが選べ、目安となる脈拍数、歩くときの速度、時間などを知ることができます。

ぜひご利用下さい！

- 1 らくらくコース……………初心者向き
- 2 シェイプアップコース…体脂肪を燃焼させたい方向き
- 3 体力アップコース……………今より少し体力を上げたい方向き

インストラクターもいますので気軽に聞いて、今後のトレーニングにお役立て下さい。

～あなたにあった運動のアドバイスをしています～⑦

〔インストラクターから一言〕

運動する時、みなさんは水分補給をしていますか。

水分を補給することによって脱水症状など防ぐことができます。

体調を整えるためにも、必ず水分補給をするように心掛け、楽しくトレーニングしましょう。



(中原 素子さん)

開室時間

- 10:00～13:00 ●14:00～17:00 ●18:00～20:45
- (※毎週火曜日と祝祭日は休館日となります。)

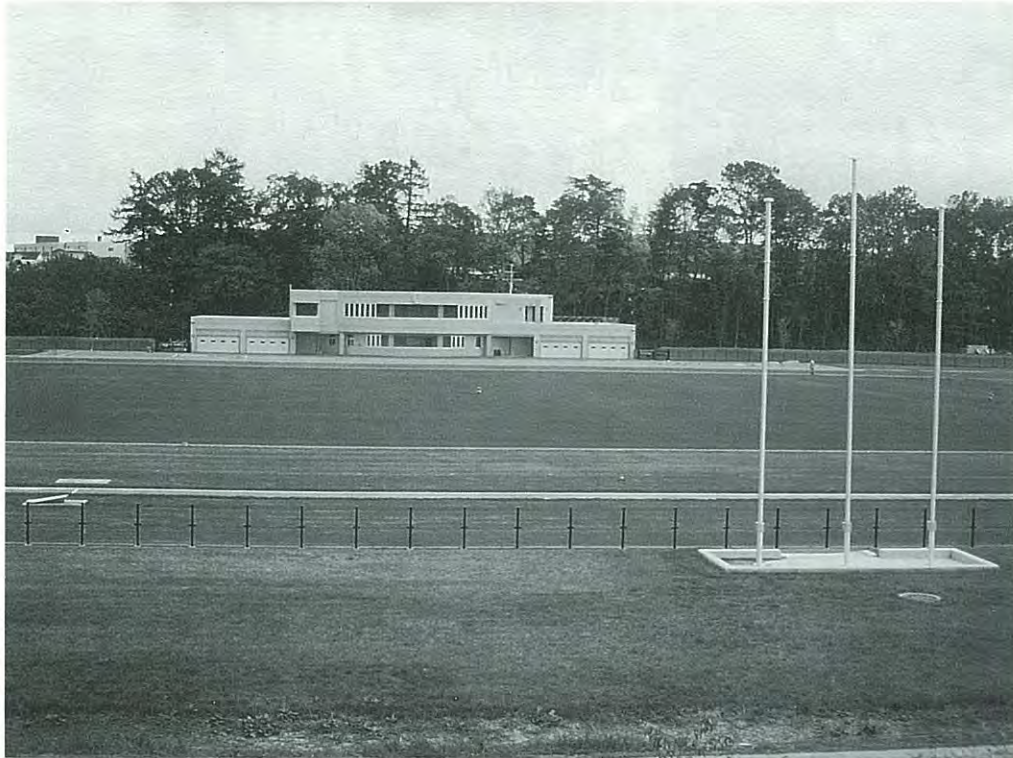

幕別運動公園陸上競技場

町民の皆さんの健康増進と競技力の向上を図る施設として、今月オープン予定。この施設は、1周400mのトラック（8コース）、直線135mの練習走路（2コース）を備え、トラックには衝撃弾力性に優れたグリーンダスト素材を使用。また、フィールドはサッカー、ラグビーなどの競技にも利用することができる。（ただし、今年度は芝生の根付きが不十分なため、陸上競技のみの利用）メインスタンドは一部二階建てで、一階に大会役員室、選手更衣室、二階に観覧席を兼ねた会議室、放送室などを備えている。

こちら編集室です

▽今月の表紙は、子ども会フェスティバルから。あいにくの強風の天候ながらも、遊び体験や軽食コーナーで参加者はみんな笑顔、笑顔、笑顔。その元気を忘れずに幕別二世紀を創っていつてくださいな。

▽資源ごみの収集がスタートしてから半年が経過。もう皆様のご家庭では徹底していませんよね!? めんどくだなんていわないでください。ちよつとした心がけがごみ減量、そしてリサイクル促進に貢献するのです。これからもご協力お願いします。

▽ダニエル先生の英語講座が今月号からスタートしました。学校の授業などでもうすっかり覚えていただきましたよね!! 輝かしい笑顔が印象的なダニエル先生。いろいろな写真とともに毎月掲載します。お楽しみに。

▽季節は秋。朝、夕すっかり寒くなつてストーブが欠かせなくなりました。体調管理には十分注意し、そしてこれから迎える冬を乗り切りましょう。

(T)

人の動き《平成9年8月末日現在》

人口	23,804人	(+13人)
男	11,489人	(+9人)
女	12,315人	(+4人)
世帯数	8,414戸	(+6戸)

広報まくべつ —1997年10月号

■発行 幕別町

■編集 企画室広報広聴担当

(〒089-06 北海道中川郡幕別町本町130番地)

TEL 0155-54-2111 FAX 0155-54-3727

町機関の電話番号

役 場	54-2111
役場札内支所	56-2111
役場糠内出張所	57-2140
役場駒島出張所	57-2171
教育委員会	54-2006
保健福祉センター	54-3811
車両センター	54-2171
町民会館	54-3030
札内福祉センター	56-2111
百年記念ホール	56-8600

まくおしらせ

No.610

べつ



スマイルタウン
まくべつ

笑顔で人々がふれあうまちづくり

1997年
(平成9年)

10・1

平成十年度 町立わかば幼稚園の 園児を募集

◆願書交付期間

十月二十七日(月)～十月三十一日(金)
※願書はわかば幼稚園に用意してあります。

◆受付期間

十一月十一日(火)～十一月十二日(水)

◆提出先 町立わかば幼稚園

(八時四十五分～十六時三十分まで)

◆募集人員

五歳児二十九名、四歳児八名、三歳児二十名

◆募集対象児

平成四年四月二日～平成七年四月一日までに生まれた、心身共に健康な幕別町在住の幼児。

◆面接 各自に通知します。

十二月十日(水)～十二月十一日(木)

◆入園の決定 面接後、決定次第結果を保護者に通知します。

◆その他

・保育時間 八時四十五分～十三時四十五分(水・土曜日は十一時三十分)、第二・第四土曜、日曜、祝祭日は休み。夏・冬・春休みもありません。

四・五歳児の四月、三歳児の四月八月は午前保育とします。

◆諸経費

・保育料 六、〇〇〇円(月額)
・入園料 三、〇〇〇円(年額)

※その他、月額二、五〇〇円程度の経費がかかります。
また、所得によっては、就園奨励費補助制度もあります。

高年齢者・女性ドライバー 交通事故防止

第三回 技能実習会

高年齢者と女性ドライバーを対象として実施します。ご自分の運転安全度を試してみませんか。

◆日 時 十月二十三日(木)

・午前の部 九時～正午

・午後の部 一時～四時

◆場 所 幕別自動車学校

◆定 員 四十名

(高年齢者六十歳以上の方・女性を含む)

◆申し込み 十月十五日(水)までに、

町民課交通防災係(内線103)へ。

●主 催/幕別町

幕別町交通安全協会
幕別自動車学校

巡回行政相談所を開設

あなたの声を聞かせてください。
総務庁の行政監察局から委嘱された行政相談員(千葉良治氏)が相談に応じます。相談料は無料です。

◆場所・日時

・糠内コミセン 十月十五日(水) 午前十時～正午

・札内福祉センター 十月十六日(木) 午前十時～正午

・役 場(相談室) 十月十六日(木) 午後二時～四時

一日合同行政相談所

行政に携わる関係機関等が合同で、一日合同行政相談所を開設します。

◆日 時 十月十七日(金)

午前十時～午後四時

◆場 所

藤丸デパート七階 特設会場

◆相談内容 道路、年金、登記、税金、交通安全、行政サービス

など行政全般および法律相談。

◆詳 細 釧路行政監察分室

☎0154-231100

(行政苦情110番)

第20回 まくべつ 産業まつり

- と き 10月5日(日) 午前10時～午後4時
- と ころ 幕別町百年記念ホール 前広場 特設会場
- 催し物 歌謡ショー・芝オケ大会・プレート落とし・女子尻相撲・パークゴルフお楽しみ大会 マシュマロキャッチャー 他
- 主 催/幕別町観光協会

第3期分の町税納期

10月16日(木)～10月31日(金)

道町民税・固定資産税
国民健康保険税

忘れずに納期に納めましょう

— 完納であなたが創る —
豊かな郷土

《幕別町・幕別町納税貯蓄組合連合会》

幕別運動公園陸上競技場

オープン

オープン記念

第二十二回 幕別町陸上競技

選手権大会

町民の皆さんの健康増進と競技力の向上を図る施設として、「幕別運動公園陸上競技場」がオープンします。

この施設は、陸上・サッカー・ラグビー等の競技に利用することができ、今年度は十月十二日(日)から十月三十一日(金)まで利用できます。

(但し、今年度は芝生の根つきが不十分なため、陸上競技のみの利用になります。)

陸上競技大会では、小学生から一般の方まで多数の参加をお待ちしております。

◆日 時 十月十九日(日)

・記念式典 午前八時三十分

・大会開会式 午前九時

◆場 所 幕別運動公園陸上競技場

(寿町一五二番地)

◆申し込み・お問い合わせ

教育委員会社会体育係

(☎54-2006)へ。



第33回 全町卓球大会

◆日 時 十月十二日(日)

午前九時より

◆場 所 幕別トレセン

◆種 目

①個人戦シングルス(男女別)

・小学生低学年 (四年生以下)

・小学生高学年 (五・六年生)

・中学生

・一般・壮年(五十歳以上)

②ダブルス(一般)

◆受付

・小・中学生

午前九時～九時十五分

・一般・壮年

午後零時三十分～一時

パークゴルフ場の閉鎖

一年間楽しんでいただきましたパークゴルフ場は次の日程で閉鎖します。

・つつじ・サーモン・新田の森・

エルム・ちろつとの森・はらつ

ぱ36・さくらコース

(十月二十六日(日)まで)

※クマガラハウスも同時に閉鎖します。

・俳句村 (十一月九日(日)まで)

・牧水の森 (十一月九日(日)まで)

・糠内やまびこ(十一月九日(日)まで)

※天候やコースの状況により、閉鎖

が早まる場合もあります。

幕別町百年記念ホール

こけら落とし一周年記念

大倉由紀枝・五十嵐修

ジョイントリサイタル

「カルメン」のソリストが

再び幕別へ!

昨年、幕別町百年記念ホールこけら落とし事業「カルメン」ハイライトにてミカエラ役を演じて、美しいソプラノを聴かせてくれた大倉由紀枝さんと、ドン・ホセ役で素晴らしい演技とテノールを聴かせてくれ、多くの方々に大きな感動を与えてくださいました五十嵐修さんが、再度、来町し、日本の歌曲やオペラの名場面を演奏してくれることになりました。

この機会に多くの町民の方々が声楽の素晴らしさと本物の感動を今一度味わってください。

◆日 時 十月十九日(日)

・開 場 午後六時

・開 演 午後六時三十分

◆場 所 幕別町百年記念ホール

◆チケット取扱所

・幕別町百年記念ホール

・役場住民係窓口・札内支所

・MINAステーション

・勝毎サロン

・藤丸チケットセゾン

・幕別混声合唱団

◆問い合わせ先

☎56-2742 (吉村学)

●プログラム●

	内 容	日 時	場 所
作品展示会	菊花展・木彫展・書道展 陶芸展・生花展ほか。	11月2日(日) 午前9時～午後8時	札内公民館 (札内福祉センター) 1階和室・講座室など
		11月3日(月) 午前9時～午後3時	
芸能祭	民謡・民舞・日舞・吟詠 追分・大正琴ほか。	11月3日(月) 午前10時～午後1時	札内公民館 (札内福祉センター) 2階講堂

平成9年度 札内公民館まつり

札内地区のみなさんによる手づくりの公民館まつりです。ぜひ多数のご来場をお待ちしています。

「展示会・芸能祭」

参加者募集!!

参加希望の方は、十月二十日(日)まで幕別町百年記念ホール(☎56-8600)または札内支所(☎56-2111)まで。

家屋評価にご協力ください

税務課では、平成九年中に新築または増築した家屋について、平成十年度からの固定資産税を課税するための家屋の評価調査を実施しています。調査に要する時間は三十分程度ですので、職員がお伺いした際は、ご協力をお願いします。

なお、調査日、時刻等に希望のある方は、早めに税務課資産税係（内線223）までご連絡ください。

ご連絡ください

家屋を所有している方へ
固定資産税は、毎年一月一日現在で土地、家屋（住宅・倉庫等）を所有している方に課税される税金ですが、次の事由に該当する場合は、税務課資産税係（内線223）までご連絡ください。

●家屋を取り壊したとき・未登記家屋の所有者が変わったとき

家屋を取り壊したり、災害、積雪等により家屋が壊れた場合は、「家屋滅失届」の提出をお願いします。また、未登記家屋（法務局に登記をしていない家屋）を売買、贈与等し所有者が変わった場合は、「未登記家屋名義変更届」の提出をお願いします。これらの届け出がないと、そのまま課税されたり、旧所有者に課税されることもありまので、ご注意ください。

10月1日から11月12日までは『国民年金制度推進運動月間』です

帯広社会保険事務所では国民年金制度を正しく理解していただくため、次のとおり「移動年金相談所」を開設します。この機会に、加入手続き、保険料の納付方法・給付の内容など、年金についての日頃の疑問をご相談ください。料金は無料です。お気軽にお越しください。

日時・場所

- 十月二十日(月) 長崎屋帯広店二階センタープラザ
 - 十月二十四日(金) 藤丸八階催事場
- （時間はいずれも午前十時から午後三時まで）

自衛隊生徒を募集します

◆受付期間

平成九年十一月四日(火)

平成十年一月四日(日)

◆応募資格

中学校卒業（見込み含む）の方で平成十年四月一日現在、十五歳以上十七歳未満の男子。（昭和五十六年四月二日～昭和五十八年四月一日までの間に生まれたもの）

◆試験期日

- 一次試験 平成十年一月五日(月)
- 二次試験 平成十年一月二十一日(水)～一月二十五日(日)までの間

の指定する一日。

◆詳細 役場総務課（内線351）

または、自衛隊帯広募集案内所（帯広市西五条南十三丁目第一いせきビル二階） ☎23-8718

共有財産返還のおしらせ

北海道庁では、「北海道旧土人保護法」に基づいて知事が管理してきた次の共有財産の返還手続きが進められています。

返還の対象となる方の範囲、具体的手続きなどについては、北海道庁環境生活部総務課アイヌ施策推進室または各支庁社会福祉課までお問い合わせください。

●返還の対象となる共有財産の区分とその金額

- (1) 河西郡芽室村旧土人共有 六三、〇九五円
- (2) 河東郡上士幌村旧土人共有 一、六七〇円
- (3) 中川郡幕別村旧土人共有 五四、〇一五円
- (4) 全道旧土人教育資金 一九八、四一五円
- (5) 手塩国天塩郡、中川郡、上川郡旧土人教育資金 一三、四四五円
- (6) 勇払郡鶴川村旧土人共有 二〇、六五六円
- (7) 勇払郡苦小牧町旧土人共有 一、五一六円
- (8) 虻田郡虻田村旧土人共有 五八一円
- (9) 勇払郡穂別村旧土人共有 二二六、九四四円
- (10) 勇払郡厚真村旧土人共有 一〇、一五三円
- (11) 虻田郡弁辺村旧土人共有（現豊浦町） 一、三七五円
- (12) 白老郡白老村旧土人共有および胆振国白老郡白老敷生両村旧土人共有 二、三七五円
- (13) 有珠郡伊達町旧土人共有 三、八五二円
- (14) 室蘭市旧土人共有 二、六四六円
- (15) 沙流郡各村旧土人共有 九、四〇八円
- (16) 色丹郡斜古丹村旧土人共有 一〇〇、〇九一円
- (17) 旭川市旧土人五十名共有 七五四、五一九円
- (18) 厚岸郡厚岸町土人共有 二一八、三四二円

◆連絡先

北海道庁環境生活部 総務課アイヌ施策推進室
（札幌市中央区北三条西六丁目）
☎011-231-4111 （内線24-135）

《十月六日より》

釧路信用金庫帯広支店が新たに幕別町収納代理金融機関となります。

お支払い・口座振替等にご利用ください。

来年、小学校に 入学される児童へ

10月15日(水)から健康診断実施

来年四月に小学校へ入学される児童(平成三年四月二日〜平成四年四月一日までの出生)を対象に次のとおり健康診断を実施します。

健康診断の通知文書は保護者宛に郵送しますが、転入、転居等で通知もれがありましたら、教育委員会(☎54-2006)へご連絡ください。

●就学児童健診日程

会場	入学校名	健診月日	受付時間	内科 医院	歯科 医院
保健福祉センター	幕別小	10月16日	午後1時～1時30分	勝山	木下
札幌福祉センター	白人小 途別小 古舞小 札幌南小 札幌北小	10月15日 10月22日		おち 大内	
糠内小学校	糠内小 明倫小 駒高小	10月21日		景山	一宮

歯科健診とフッ素塗布

◆対象

一歳から就学前の幼児

◆場所・日程

- 札幌福祉センター 十月二十日(月)
- 保健福祉センター 十月二十三日(木)

◆時間

- 一歳の歯科健診対象の方
- 十三時四十五分

・一歳二カ月以降の方

八時四十五分・九時

九時十五分・九時三十分

九時四十五分・十三時

十三時十五分・十三時三十分

◆料 金 五〇〇円

◆持ち物 歯ブラシ・母子手帳・ハンドタオル

◆申し込み

各日一週間前までに保健予防係

(☎54-3811)へ。

骨粗鬆症検診の実施

二十〜三十代でしっかりカルシウムを貯蓄し、骨を強くしておかないと老後は骨がボロボロに。まだまだ私は大丈夫と思っているあなたこそ受けてみませんか。

◆場所・日程

・保健福祉センター

十月二十七日(月)

・札幌福祉センター

十月二十二日(水)・三十一日(金)

◆受付時間

各日、午前九時三十分〜午後三時三十分まで三十分ごとの時間指定。

◆対象・定員

十九歳以上の女性、各日二〇〇名

◆料 金 一、〇〇〇円

◆申し込み

保健福祉課保健予防係

(☎54-3811)

10月『健康づくり体操教室』 参加者を募集

※いずれの教室も年齢、経験は問いません。興味のある方は、気軽にお問い合わせください。

●場 所：保健福祉センター (☎54-3811)

教室	日付	時間	定員	内 容	持ち物
肩こり予防体操	10月 8日(水)	10:30~11:30	20名	肩周辺の筋肉を動かすと血行が良くなり、肩こりもスッキリ。 家でもできる運動を行います。	タオル
らくらく エアロビクス	10月22日(水)	18:30~19:30	20名	初心者大歓迎!! 音楽に合わせてインストラクターの動きを見ながら、体を動かすものです。	バスタオル 運動靴
	10月24日(金)	10:30~11:30	20名	誰でも簡単にでき、軽く汗を流す程度の運動です。 楽しく体を動かしてみませんか。	
リラックス体操	10月30日(水)	15:30~16:30	15名	座ったまま、寝たままできるストレッチを中心とした運動です。 ゆっくり気持ち良くからだを伸ばし、心身共にリラックスしませんか!?	

※骨粗鬆症検診は、三年ごとくらいが目安です。去年、受診して異常のなかった方はご遠慮ください。また、治療中の方もご遠慮ください。



まくおしらせ

へ

No.611



スマイルタウン
まくべつ

笑顔で人々がふれあうまちづくり

1997年
(平成9年)

10・15

町機関の電話番号

役場	54-2111
役場札内支所	56-2111
役場糠内出張所	57-2140
役場駒島出張所	57-2171
教育委員会	54-2006
保健福祉センター	54-3811
車両センター	54-2171
町民会館	54-3030
札内福祉センター	56-2111
百年記念ホール	56-8600

平成九年度

しらかば大学祭

- ◆日 時 十月二十四日(金)
- ◆会場 百年記念ホール
- ◆催し内容
- ① 作品展示

午前10時～午後2時
園芸、毛筆、硬筆、手芸、ちぎり絵
陶芸、写真、その他

② 芸能発表

午前10時～20分、午後0時～30分
カラオケ、舞踊、詩吟等

③ お茶室

午後0時30分～2時

④ リサイクルバザー

午後0時30分～2時

※町民の皆様、地域長寿会の皆様のご来場をお待ちしております。

母子家庭、寡婦および

父子家庭移動相談

母子家庭および寡婦などで、家庭や子ども、その他法律に関する悩みなどに、弁護士、社会福祉士、母子相談員などの専門職員が相談に応じます。

◆日 時 十一月二十一日(金)

◆会場 午前10時～午後3時
札内福祉センター

◆問い合わせ
(☎56-2111)

保健福祉課福祉係(内線111)

家屋評価にご協力ください

税務課では、平成九年中に新築または増築した家屋について、平成十年度からの固定資産税を課税するための家屋の評価調査を実施しています。調査に要する時間は三十分程度ですので、職員がお伺いした際は、ご協力をお願いいたします。

なお、調査日、時刻等に希望のある方は、早めに税務課資産税係(内線223)までご連絡ください。

公区対抗

バレーボール大会

◆日 時 十一月九日(日)
午前九時～

◆場所 札内スポーツセンター

◆対象 同一公区チーム、または近隣二公区でチーム編成可能。

◆競技 九人制(登録十五人以上、四十五歳未満の男子三名以内。男女問わず。)

◆参加料 三、〇〇〇円

◆申し込み 十一月六日(木)午後七時より札内福祉センターにて行われる監督会議席上にて。

11月の老人福祉センターバス	
幕別線	駒島・美川線
5日 20日	7日 25日
新和・札内線	古舞線
4日 17日	6日 21日

10月16日(木)～10月31日(金)は

(固定資産税) (道町民税) (国民健康保険税)

第3期分の納期です

納付の際は必ず納付書をご持参してください。

●平成9年度 町税の納期(※軽自動車税は1期のみです。)

第1期分 6月16日(月)～6月30日(月)

第2期分 8月18日(月)～9月1日(月)

第3期分 10月16日(木)～10月31日(金)

第4期分 12月1日(月)～12月25日(木)

●詳細 「町税」についてのお問い合わせは 税務課(内線222～224)へご連絡ください。

完納で

あなたが創る

豊かな郷土

—幕別町・幕別町納税貯蓄組合連合会—

平成9年度 まくべつ芸術祭

町民のみなさんによる 手作り芸術祭.....
 ぜひ ご家族でご来場になり日頃のサークル活動の成果をご覧ください。

《開催日程》

社交ダンスの夕べ

10月31日(金) 午後6時～
 【会場】札内福祉センター 2F
 ●ダンスで楽しいひとときを過ごしてみませんか？
 お気軽に参加してください。

幕別豊穰太鼓 幕別カラオケの夕べ

11月1日(土) 午後6時～
 【会場】幕別町百年記念ホール

菊花展

11月1日(土)～3日(月) 午前9時～午後7時
 (3日は午後4時で終了)
 【会場】幕別町民会館 1F
 ●幕別菊花友の会会員育成の小菊のポット植えを
 安価にて販売いたします。

札内カラオケの夕べ

11月2日(日) 午後6時30分～
 【会場】札内福祉センター 2F

百年記念ビデオとしつき 「風の歳月」上映会

11月3日(月) 午前10時～午後5時
 【会場】幕別町百年記念ホール(視聴覚室)
 ●幕別町開基百年を記念して制作したビデオです。
 この機会にぜひご覧ください。

民謡・民舞・日舞・ 吟詠・追分・大正琴・ バレエ・バトン など 発表会

11月3日(月)
 ●子供バトン、バレエの部 午後2時～
 ●一般の部 午後5時～
 【会場】幕別町百年記念ホール

《作品展示会場》

	会 場	日 時
菊 花 展	幕別町民会館	11月1日(土) 午前9時～午後7時
俳 句・短 歌	幕別町民会館	
生 け 花	幕別町民会館	
絵 画	幕別町百年記念ホール ギャラリー	11月2日(日) 午前9時～午後7時
木彫り・パッチワーク	幕別町民会館 2階 小会議室	11月3日(月) 午前9時～午後4時
陶 芸・木 工 芸	幕別町百年記念ホール 講堂	11月1日(土)～3日(月) 午前10時～午後3時30分
お 茶	幕別町百年記念ホール 茶室 (1日・2日は裏千家、3日は宗偏流)	
写 真	幕別町百年記念ホール ギャラリー	

*11月3日(月)は、図書館札内分館も臨時開館(午前10時～午後5時)しますのでご利用ください。

●主 催/幕別町文化協会 ●後 援/幕別町教育委員会

国民年金の耳寄りな話⑤

このままでいると年金受給権が付かない方、老齢基礎年金の額が満額にならない方に「高齡任意加入」をお勧めします。

Q. 私は今月55歳になります。国民年金に加入していますが、過去に保険料を納めることができず未納になっている期間があります。このままにしておくと65歳から国民年金（老齢基礎年金）を受給するときに満額（平成9年度で785,500円）の年金を受けることができないと言われました。なにかよい方法はないでしょうか。

20歳	30歳	35歳	55歳	60歳
厚生年金(納付)	国民年金【未納】	国民年金(納付)	国民年金<納付予定>	
10年	5年	20年	5年	

A. 国民年金は20歳（昭和36年4月にすでに20歳を越えている方は昭和36年4月から）から60歳になるまで納めると65歳から満額の老齢基礎年金を受給することができます。

あなたは、30歳から35歳までの5年間に未納がありますので60歳まで納めても満額の年金額を受給することができません。

国民年金にはこのような方のために「高齡任意加入」の制度があります。60歳になったら役場の窓口で「高齡任意加入」の届け出をしてください。届け出がないと加入になりませんので加入する場合は必ず届け出が必要となります。また、届け出が遅れると「届出日」が「加入日」となりますので、5年間「高齡任意加入」することができなくなります。5年間保険料を納めて満額の年金を受給してください。

もし、あなたが30歳から55歳までの25年間未納であった場合はどうなるでしょうか。25年の受給資格期間を満たしていませんので、65歳まで納付しても年金を受給することができません。

国民年金はこのような方にも年金受給権を付けていただくために70歳まで「高齡任意加入」できる制度となっています。

年金受給権のある方は65歳までですが、受給権のない方は70歳まで加入できます。ただし、年金は受給権がついてからでないと受けることができませんので、60歳から70歳になるまで「高齡任意加入」をして70歳から年金を受給することになります。なお、このような場合は年金の繰り下げ請求の扱いにはなりません。

幕別町百年記念ホール 11・12月催し物案内

	月	日	曜	催 物 名	開 演	入 場 料 等
大	11	1	土	まくべつ芸術祭 幕別カラオケの夕べ	18:30	芸術祭共通券300円
	11	2	日	白人小学校開校100周年記 念式典	10:00	未 定
	11	3	月	まくべつ芸術祭舞台部門 発表会	14:00	未 定
ホ	11	8	土	まくべつこども音楽祭	10:00	入場無料
	11	9	日	さかえ・札内北保育所合同 お遊戯会	9:00	未 定
ル	11	15	土	帯広吹奏楽団定期演奏会	未 定	未 定
	11	16	日	江陵高等学校吹奏楽部 定期演奏会	未 定	未 定
	11	22	土	十勝こども大会	9:00	未 定
		23	日			
	11	28	金	年末調整説明会	13:00	未 定
	12	7	日	渋谷・妹尾ピアノ教室発表会	未 定	未 定
12	14	日	瀬上ピアノ教室発表会	未 定	未 定	
12	23	火	渡辺・林音楽教室発表会	未 定	未 定	

「まくべつこども音楽祭」の開催

今年度より、幕別町内の小・中学校および高校が一同に会して、音楽をとおり交流を図る発表会です。日頃の児童・生徒の練習成果をぜひ、たくさんの方々にご覧になっていただきたいと思っております。

入場は無料となっておりますので、お気軽に会場へ足をお運びください。お待ちしております。

◆日 時 十一月八日(土) 午前十時

◆場 所 百年記念ホール

◆問い合わせ 百年記念ホール

(056-86600)

※百年記念ホールの年末年始の休館日は12月30日～1月6日までです

「幕別町文化講演会」の開催
森村誠一さんが講演

昭和四十四年「高層の死角」で江戸川乱歩賞を、昭和四十七年「腐食の構造」で日本推理作家協会賞を、昭和五十一年には「人間の証明」で角川小説賞を受賞。推理小説、社会小説と幅広く活躍する小説家、森村誠一さんを講師としてお招きし、平成九年度幕別町文化講演会を開催いたします。たくさんの方のご来場をお待ちしています。

◆日時 十月二十五日(出) 午後六時三十分
◆場所 百年記念ホール講堂

◆テーマ 「人生と小説の関わり方」
◆入場料 無料(整理券発行)
※入場整理券は、百年記念ホールその他、幕別町商工会、役場、札内支所、糠内出張所、幕別町図書館にて配布しています。

孔版画教室を開設します

◆日時 十一月七日(金)から毎週金曜日、午後七時より、計四回
◆講師 千葉 定是
◆受講料 一、五〇〇円
◆材料費 一、〇〇〇円(実費)
◆用意するもの 毛筆用の小筆、定規(十五cm、二十cm)、鉛筆(2Bぐらいの軟らかいもの)、

カッターナイフ、サインペン、消しゴム、ぼろきれ少々。
◆定員 十五名
◆申し込み 十月二十七日(月)までに百年記念ホール(☎56-8600)へ申し込みください。

《講座開設のご案内》

クリスマスリース&お正月飾り講座

クリスマスリースとお正月の飾り、今年は手作り豪華な作品をみなさんで作ってみませんか。市販のものよりも安価で大きく、素敵な作品ができますよ。
◆クリスマスリース講座
◆日時 十一月十六日(日)

午前十時〜午後0時三十分
◆受講料 一、〇〇〇円
◆材料費 三、〇〇〇円(実費)
◆定員 二十名
◆お正月飾り講座
◆日時 十二月十四日(日)

午前十時〜午後0時三十分
◆受講料 一、〇〇〇円
◆材料費 三、〇〇〇円(実費)
◆定員 二十名

◆講師 堂前きよみ(正光未生流代表・百年記念ホールフラワールアレンジ講座講師)
◆申し込み 十月三十一日(金)までに百年記念ホール(☎56-8600)へ申し込みください。

11月の保健ガイド

日	曜	内 容	時 間	会 場
5	水	赤ちゃんクラブ	10:30~11:30	保健福祉センター
"	"	赤ちゃんクラブ 札内北地区	10:00~11:00	札内福祉センター
"	"	赤ちゃんクラブ	10:00~11:00	途別近隣センター
"	"	"	13:30~14:30	古舞近隣センター
"	"	"	13:30~14:30	糠内コミュニティセンター
"	"	"	13:30~14:30	駒 畠 公 民 館
"	"	家族のための 介 護 講 座	詳細は左記の※ をご覧ください。	保健福祉センター
6	木	お母さん教室	9:30~12:00	"
7	金	断 酒 会	19:00~21:00	町 民 会 館
10	月	赤ちゃんクラブ 札内南地区	10:00~11:00	札内福祉センター
"	"	ツ反予防接種	13:00~13:30	保健福祉センター
"	"	"	13:00~13:30	札内福祉センター
12	水	B C G 予防接種	13:00~13:30	保健福祉センター
"	"	"	13:00~13:30	札内福祉センター
13	木	リハビリ教室	13:00~15:30	保健福祉センター
17	月	ツ反予防接種	13:00~13:30	"
"	"	"	13:00~13:30	札内福祉センター
18	火	総 合 検 診	申込み予約制。詳細は10月15日号の 折り込み「チラシ」 をご覧ください。	保健福祉センター
19	水	"	"	札内福祉センター
"	"	B C G 予防接種	13:00~13:30	保健福祉センター
"	"	"	13:00~13:30	札内福祉センター
20	木	赤ちゃんクラブ リサイクリングマサニ	11:00~12:00	"
25	火	お母さん教室	9:30~12:00	保健福祉センター
27	木	リハビリ教室	13:00~15:30	"
"	"	献 血	詳細は11月1日号の 「おしらせ」をご覧ください。	"
28	金	"	"	"

11月の乳幼児健診

日	曜	健 診 名	受付時間	対 象 児	会 場
4	火	3歳児健診	12:45~13:00	平成6年7~9月生	保健福祉センター
20	木	1歳半児健診	12:45~13:00	平成8年3・4月生	"
21	金	"	12:45~13:00	平成8年 4月生	札内福祉センター
28	"	7か月児健診	13:00~13:15	平成9年 3月生	"
"	"	3か月児健診	12:45~13:00	平成9年 7月生	"

日曜当番医 (午前9時~)

11月 2日	おち小児科医院 札内新北町 ☎56-5522
11月 9日	木 村 医 院 札内中央町 ☎56-5102
11月 16日	勝 山 医 院 本 町 ☎54-2053
11月 23日	景 山 医 院 錦 町 ☎54-2350
11月 30日	塚 田 医 院 宝 町 ☎54-2725

※ 「家族のための介護講座」開催します
主催/北海道地域介護実習普及センター
● 場 所 幕別町保健福祉センター
● 日 時 十一月五日(水)〜六日(木)
● 申し込み締め切十月二十九日(水) (問い合わせ申し込みは...)
● 先着五十名です。
町社会福祉協議会へ