

2016

10

No.777



【今月の題字】小林 令衣さんの作品です

町を襲った台風10号

増水した札内川

(8月31日午前8時30分頃撮影)

幕別町の総人口…27,306人(2016年8月末)

♂ 男性 12,975人

♀ 女性 14,331人

👤 世帯数 12,260世帯

📅 8月の異動…転入69人・転出70人・出生15人・死亡25人



台風10号による大雨災害の経過(概要)

8月30日(火)

10:47	「大雨注意報」、「強風注意報」発表
11:38	「洪水注意報」発表
17:00	糠内川の増水により「自主避難」を発令 (糠内市街/31世帯73人) ●糠内分遣所に避難所を開設
19:24	「大雨(土砂災害)警報」発表
19:30	札内川の増水により「避難準備」を発令 (千住1・2、西町1・2、桜町北・中央・南、北町1・2・3、札内区、北栄町1・2、共栄町1・2・3、新北町東・西/3,283世帯7,244人) ●札内中学校に避難所を開設
22:00	札内川の増水により「避難勧告」を発令 (千住1・2、西町1・2、桜町北・中央・南、北町1・2・3、札内区、北栄町1・2、共栄町1・2・3、新北町東・西/3,283世帯7,244人) ●札内南小学校に避難所を開設
23:30	糠内分遣所 最大避難者数3人

8月31日(水)

0:45	札内中学校 最大避難者数574人
1:07	札内南小学校 最大避難者数125人
2:53	「洪水警報」発表
3:00	十勝川(千代田)の増水により「避難指示」を発令 (明野北・南、新川/95世帯241人) ●農業者トレーニングセンターに避難所を開設
4:20	途別川(千住12号橋)、旧途別川、猿別川の増水により「避難指示」を発令 (千住1・2・東/80世帯178人) (相川、相川東・南、猿別/141世帯、322人)
4:45~5:10	町民からの連絡を受け、猿別市街の冠水を確認。消防の救助活動を開始。
9:00	農業者トレーニングセンター 最大避難者数212人 猿別市街全世帯の安否確認終了
11:12	「大雨(土砂災害)警報」解除
14:00	「避難指示」解除 (千住1・2・東/80世帯178人) 「避難勧告」解除 (西町1・2、桜町北・中央・南、北町1・2・3、札内区、北栄町1・2、共栄町1・2・3、新北町東・西/3,230世帯7,120人)

9月1日(木)

5:30	「大雨注意報」解除
9:30	「避難指示」解除 (明野北・南、新川、相川、相川東・南、猿別/236世帯、563名)



1・2 パークゴルフ場「はらっば36」周辺。札内川の増水により甚大な被害を受けた。 3 札内橋橋桁。水位が河川氾濫危険水位に達している。 4・5・6 相川地区の冠水。事務所や住宅が床下・床上浸水し、国道38号線が通行止めに。 7・8・9・10 猿別地区の市街地が冠水。 11 畑の冠水により、たまねぎなどの農作物も被害を受けた。 12 農業者トレーニングセンター避難所 13 札内中学校避難所

さらに午前4時20分には、途別川、旧途別川、猿別川の増水による氾濫の恐れが出たことから千住1、千住2、千住東の3公区80世帯178人と相川、相川東、相川南、猿別公区の141世帯322人に避難指示を発令し、札内南小学校と農業者トレーニングセンターを避難所に指定しました。河川の増水に加え、猿別水

門の不具合でゲート操作に遅れが生じ、その間に増水した猿別川の流水が旧途別川に逆流し、猿別地区と相川地区が冠水。近辺の住宅や事務所、店舗など50件以上が床下・床上浸水する事態となりました。この度の台風10号の影響を受け、被災されました皆さまに心からお見舞い申し上げます。

翌31日午前3時ごろ、十勝川も水位が上昇し、明野北、明野南、新川公区95世帯241人に避難指示を発令し、農業者トレーニングセンターに避難所を開設。

札内川は午後4時30分ごろ氾濫注意水位となり、その後も水位が上昇し続けたことから、午後10時に札内川流域の3,283世帯7,244人に避難勧告を発令し、午後7時30分に開設した札内中学校に加えて札内南小学校にも避難所を開設。

町では、30日午前10時47分に大雨注意報と強風注意報が、午前11時38分には洪水注意報が発表され、午後4時45分ごろ糠内川の水位が上昇したため、午後5時に糠内市街地31世帯73人に自主避難を発令し、幕別消防署糠内分遣所に避難所を開設。

2016.8.30(火)~8.31(水) 台風10号襲来 災害発生、その時——

8月30日夜に岩手県に上陸した台風10号は、暴風域を伴ったまま北海道に接近し、上陸はしなかったものの、十勝に甚大な被害をもたらしました。

防災グッズチェックリスト(例)

非常持出品	備蓄品
<input type="checkbox"/> 飲料水(1.5ℓ程度)	<input type="checkbox"/> 衣類、防寒具
<input type="checkbox"/> 非常食(乾パン、缶詰など)	<input type="checkbox"/> 保存食・飲料水
<input type="checkbox"/> 懐中電灯	<input type="checkbox"/> 簡易食器
<input type="checkbox"/> ラジオ	<input type="checkbox"/> 簡易トイレ
<input type="checkbox"/> 現金	<input type="checkbox"/> ウェットティッシュ
<input type="checkbox"/> 衣類、下着	<input type="checkbox"/> ラップ・アルミホイル
<input type="checkbox"/> 常備薬・持病薬	<input type="checkbox"/> 洗面道具
<input type="checkbox"/> 救急用品(消毒薬、包帯など)	<input type="checkbox"/> 工具類
<input type="checkbox"/> ヘルメット	<input type="checkbox"/> ローソク・ランタン
<input type="checkbox"/> スニーカー・登山靴	<input type="checkbox"/> 新聞紙
<input type="checkbox"/> マスク	<input type="checkbox"/> 非常用給水袋・タンク類
<input type="checkbox"/> タオル	<input type="checkbox"/> 布ガムテープ
<input type="checkbox"/> 万能ナイフ類	<input type="checkbox"/> 毛布
<input type="checkbox"/> ホイッスル	<input type="checkbox"/> ポリ袋
<input type="checkbox"/> 雨具(ポンチョ、カッパ)	<input type="checkbox"/> レジャーシート
<input type="checkbox"/> 使い捨てカイロ	<input type="checkbox"/> カセットコンロ・鍋
<input type="checkbox"/> 軍手 など	など

※詳細は「防災のしおり」14～15ページをご覧ください。

防災グッズを備えましょう



いざという時の非常食や飲料水、救急医療品などの防災グッズは、災害発生時にすぐに持ち出すべき必要最低限の「非常持出品」と、自宅や職場などに備えておく「備蓄品」に分類することができます。赤ちゃんや高齢者、介護が必要な方など、家族構成に合わせ、必要なものを持ち出せる範囲で準備してリュックサックなどにまとめておきましょう。また、1年に2回は中身の点検や見直しをしましょう。

一番大切なことは、防災への強い意識と行動です。大規模災害が起きた場合は、各地で被害が同時に多発し、道路や交通網が寸断されてしまう事態も考えられ、すぐには消防や警察などの助けが行き届かない可能性も十分に考えられます。災害が起きたその瞬間に自分の命を自分で守るためには、誰かに頼るのではなく、主体的に防災に備える意識を持つことが大切です。自然の営みによってもたらされる地震や洪水、土砂崩れなどの災害は、想定外のことが起こりえます。「あの時、ああしておけば助かったのに」とならないためにも、日ごろから防災への意識と備えを忘れないでください。

最新の情報に注意し、早めに行動を開始しましょう

今回のような大雨による河川の氾濫や土砂災害の場合、天気予報や大雨警報、河川の水位などの最新の情報をチェックすることによって危険を察知し、被害を防いだり軽減することができます。台風や大雨が近づいているときは、防災グッズなどの備

えと災害時の避難ルートや指定避難所をもう一度確認しましょう。また、避難することになった場合はどう行動すれば自分や家族の命を守ることができるのか、シミュレーションしておきましょう。

命を守るために

防災について学びましょう

自主防災訓練

10月23日④、地域の連携と防災体制の強化を目的として、「幕別北コミュニティセンター」、「農業者トレーニングセンター」、「札内北小学校」を指定避難所とする公区を対象に合同避難訓練を行います。前年度の参加者からは「避難所生活を体験でき、備蓄品を見直すきっかけになった」「避難ルートを確認できてよかった」などの声をいただいています。上記3カ所が指定避難所となっている公区にお住まいの方はこの機会にぜひご参加ください。※対象公区や訓練内容などの詳細は11ページをご覧ください。

☎ 防災環境課防災危機管理係 ☎ 54-6601

防災出前講座

町職員が防災について説明する出前講座を行っています。日時、場所、講座の内容などご希望に応じて行います。まだ自主防災組織を立ち上げていない町内会や会社、団体などでご利用ください。

☎ 防災環境課防災危機管理係 ☎ 54-6601

3段階の「避難情報」を理解しましょう

災害時、危険度に応じて町から「避難準備情報」「避難勧告」「避難指示」を発令します。これらの違いを正しく理解し、避難情報が発令された場合に備えましょう。

▶ 避難準備情報

人的被害の発生する危険性が高まった状況で発令。高齢者など、避難の際に支援が必要な方、その支援をする方は避難を開始します。その他の方も避難の準備を始めてください。

▶ 避難勧告

人的被害の発生する危険性が明らかに高まった状況で発令。避難ができるすべての方は指定された避難所にすみやかに避難を開始してください。

▶ 避難指示

人的被害の発生する危険性が非常に高まった状況、もしくはすでに人的被害が発生した状況で発令。まだ避難していない方はただちに指定された避難所に避難します。間に合わない場合は状況に応じて命を守る行動をとってください。

▼ 幕別町洪水ハザードマップ

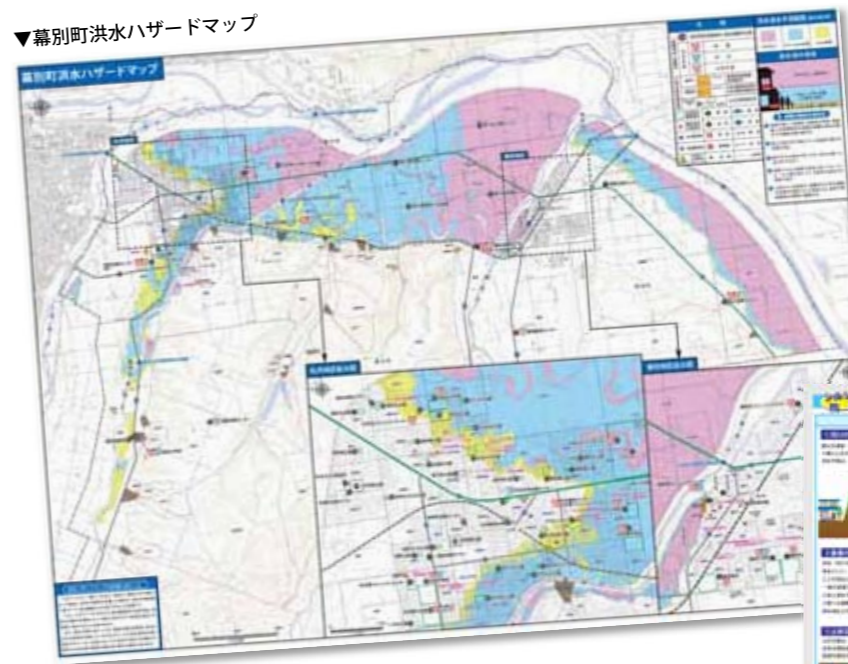

2014年12月に全戸配布した「防災のしおり」には公区別の緊急避難場所や指定避難所、避難のしかたなど、防災の備えが1冊にまとめられています。大雨時の危険箇所や土砂災害警戒区域、避難場所などの情報を細かく確認できるハザードマップも付属。役場防災環境課、町ホームページでもご覧いただけます。(トップページ>防災情報>防災のしおり)



防災のしおりを活用しましょう



防災情報メールに登録しよう!
「気象情報」や「避難情報」など、町から最新の防災情報をお知らせする登録制メールサービスです。ぜひ登録ください。





ま ち の わ だ い

町内の主なできごとと、頑張っている皆さんの姿をお伝えします！

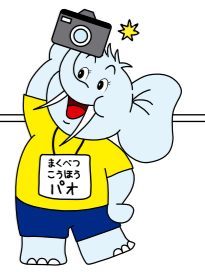

9/12



忠類上尾会「とうきび狩り」

元気いっぱい収穫体験

忠類上尾会の「とうきび狩り」に忠類保育所の園児が招待され、秋の収穫を楽しみました。今年は長雨や台風の影響でトモロコシの背丈は通常の半分ほど。例年より約2週間遅れてのオープンとなりました。園児は次々と畑に分け入り、元気いっぱいにトモロコシをもぎ取りました。



9/11



食生活改善推進員協議会30周年記念講演

日常の"食の改善"をテーマに講演会

町食生活改善推進員協議会の創立30周年を記念し、帯広大谷短期大学非常勤講師の山崎民子さんを招き、特別講演会を行いました。講演後は参加者に手づくりのごぼう茶やあずき茶、きなこ菓子が振る舞われ、お土産として30周年記念レシピ集、お赤飯が配られました。



9/4



ふるさと館まつり

昔の道具や遊びに夢中

昔の道具を使った体験や遊びなどを通して、昔の生活を体験できる「ふるさと館まつり」が開催されました。参加した子どもたちは餅つきや石臼体験、竹馬などで遊んだり、つくたてのお餅や焼き立てのおせんべいを試食したりと昔懐かしい遊びと味を楽しみました。



8/28



2016MTB北海道選手権

泥だらけで白熱レース

2016MTB北海道選手権in幕別忠類白銀台が忠類白銀台スキー場で開催され、クロスカンントリーと耐久レースが行われました。雨の影響でコースは泥区間が多かったものの、出場した67人はものともせず斜面を走り抜け、最後まで互いに譲らぬ白熱したレース展開に会場が沸きました。



9/21



議場DEコンサート

議場に響く美しい調べ

町民に親しまれる議会づくりの一環として、東京都交響楽団の田中雅弘さんを招き、幕別町議会議場で初のコンサートを開催しました。「アイネ・クライネ・ナハトムジーク(モーツァルト作曲)」や「チェロ四重奏組曲(ファンク作曲)」などが演奏され、弦楽の音色が議場に響きわたりました。議員席と傍聴席で聴き入った67人は「美しい音色にうっとりしました」とクラシック音楽を堪能していました。

9/17



農作物収穫体験会

実りの秋 ジャガイモとニンジン収穫

農業試験園場^{ほむら}で農作物収穫体験会が開催され、家族連れなど46人が参加し、ジャガイモ(北あかり、インカのめざめなど)とニンジンの収穫を楽しみました。参加者は午前10時のスタートと同時に畑を掘り起こし、ゴロゴロと顔を出すジャガイモに「あった!」「大きい」と歓声を上げていました。



9/7



忠類中1年 交通安全街頭啓発

安全運転を願っています

忠類中学校1年生が交通安全街頭啓発を行い、道の駅やキャンプ場など3か所に分かれてドライバーに安全運転を呼びかけました。生徒が手づくりした交通安全祈願のストラップと地元産のプラムを受け取ったドライバーは「ありがとう、大事にします」と笑顔で答えていました。



9/7



忠類小学校地域探究学習

地域を学ぶウォークラリー

地域を学ぶ「地域探究学習」が忠類小学校で行われ、児童は神社や給食センターなどに置かれたチェックポイントの旗を集めながら地域を巡りました。「町のカンントリーサインを描きましょう」などの出題もあり、それぞれが協力して取り組みながらゴールのナウマン公園を目指しました。



ナウマン公園に3つの大型遊具とブランコを新設し、さらに楽しさがパワーアップします！ぜひご家族みんなで遊びにきてください！

長さ40M! ナウマン象の長〜い鼻を滑ろう
ローラースライダー

NEW



忠類ナウマン公園に 大型遊具広場が誕生!

NEW

みんなで一緒にポヨヨ〜ン
ネットランポリン



気分はターザン?!
スカイロープ



公園の定番!
4連ブランコ

NEW



NEW スリル満点! 頂上は高さ9M!
ザイルクライミング



小さな子どもでも
楽しく安全に遊べる
ロッキング遊具



ワクワク感とチャレンジ心を刺激する
コンビネーション遊具



ナウマン公園 (忠類白銀町383)



忠類ICを降りてすぐ目に入る、ファミリーやカップルで1日中のんびりと過ごせる公園です。晴れた日は水遊びや、お弁当を広げてピクニックもおすすめ。時間を忘れてゆったりとした休日をご過ごしてみませんか?
☎ 忠類総合支所経済建設課 (☎ 8-2111)

周辺のおすすめスポット

- ナウマン温泉ホテル アルコ236
忠類白銀町384-1 ☎ 8-3111
- 道の駅・忠類
忠類白銀町384-12 ☎ 8-3236
☎ 9:00~18:00 ⑩ 12/31~1/3
- 忠類ナウマン象記念館
忠類白銀町383-1 ☎ 8-2826
☎ 9:00~17:00
⑩ 火曜・12/30~1/5

幕別町地域自主防災訓練を実施します

「幕別町地域自主防災訓練」とは、平成27年度から平成31年度までの5年間で、市街地を中心とした指定避難所ごとの対象公区で行う防災訓練です。

今年度は「幕別北コミュニティセンター」、「農業者トレーニングセンター」、「札内北小学校」を指定避難所とする公区を対象に、3カ所同時に避難訓練を行います。

一人ひとりが地域の特性を知り、災害に備えるために何をしておけばよいか、災害の時はどう行動すればよいかを学び、いざという時は自分や家族の身は自分たちで守り、近隣住民や地域の人たちが互いに助け合える地域を目指し、防災力を強化しましょう。

◆と き 10月23日⑩ 午前9時～午前11時30分(予定)

◆ところ 各公区の指定避難場所、幕別北コミュニティセンター、農業者トレーニングセンター、札内北小学校



◆対象公区

【幕別北コミセン】旭町1、旭町2、旭町4

【農業者トレーニングセンター】

本町1、本町2、本町3、幸町、錦町1、錦町2、相川、相川東、相川南、相川西、相川北

【札内北小学校】

共栄町1、共栄町2、共栄町3、新北町東、新北町西、北町1、北町2、北町3、桜町北、桜町中央、桜町南

◆訓練内容

震度7を想定し、指定緊急避難場所への避難、公区が計画した避難訓練計画に基づいた安否確認と要支援者対策、町と公区の連携による避難所の運営の訓練を行います。

※悪天候などにより訓練を中止する場合は当日午前7時に判断し、対象公区を通じて参加者へ連絡します。

☎各公区、防災環境課防災危機管理係 ☎54-6601

功績をたたえて

10月1日⑩に平成28年度幕別町功労者と幕別町町民栄誉賞の表彰を行います。功労者表彰は、自治・社会・産業・文化の発展などの分野で顕著な功績のあった個人・団体を、町民栄誉賞は、町民に希望と活力を与える顕著な功績があり、広く町民が敬愛する方を表彰するものです。

社会功労



小笠 巖さん
札内新北町・76歳

平成10年に民生委員児童委員、平成22年からは幕別町民生委員児童委員協議会会長として、地域住民から信頼と尊敬を寄せられました。また、幕別町民生委員推薦会委員、介護保険運営等協議会委員、幕別町社会福祉協議会理事、評議員として多大な貢献をされました。

社会功労



佐竹 正明さん
忠類錦町・60歳

平成2年に忠類歯科診療所歯科医師として就任以来、地域住民の歯科医療の確保に尽力されています。また、幕別町嘱託医師、国民健康保険運営協議会委員などの要職を務められ、地域医療・保健福祉の進展に多大なる貢献をされています。

産業功労



高橋 光秀さん
日新・65歳

平成7年に札内農業協同組合理事に就任、平成22年から組合長として、堅実かつ健全な農協事業の展開、地域農業の発展と農家組合員経済の向上に努められました。また、幕別町農業委員、十勝農業協同組合連合会理事などを歴任し、地域農業の発展に大きく寄与されました。

文化功労



村谷 勝司さん
札内桂町・81歳

平成9年にまくべつ町民芸術劇場の会長に就任し、平成18年の特定非営利活動法人まくべつ町民芸術劇場の設立にご尽力されました。通算16年にわたり、理事長として多くの方に芸術鑑賞、生涯教育等の機会を提供し、地域の芸術文化の振興と発展に貢献されました。

善行賞



まくべつ・おもちゃの病院

平成18年の開院から、壊れたおもちゃを修理することで子どもたちの「ものを大切にする心や科学する心」を育ててこられました。また、電気技術や金属・木材、プラスチックの加工技術者の活躍の場を作り、地域の会館や福祉施設などの備品の加工、製作、修理にも協力をされています。

社会功労



町田 芳子さん
軍岡・71歳

平成7年から民生委員児童委員として保護指導にあたり、地域住民から信頼と尊敬を寄せられました。更に、幕別町奨学資金選考委員会委員や、幕別町社会福祉協議会評議員として社会福祉の増進やまちづくりに多大な貢献をされました。

社会功労



三島 徹朗さん
忠類錦町・60歳

昭和57年に消防団員を拝命以来、34年以上の永きにわたり消防活動に従事し、その積極果敢な行動力と卓越した指導力は消防団員の模範でありました。

また、平成21年4月からは幕別消防団忠類分団部長として多大な貢献をされました。

産業功労



山田 守治さん
猿別・67歳

平成7年に幕別町農業協同組合監事、平成13年に代表監事に就任。健全な農協運営のため、的確な指導・助言を呈し、組合員から信望と尊敬を集められました。

平成21年からは十勝地区農協監事協議会の会長を務めるなど、地域農業の振興にご尽力されました。

町民栄誉賞



桑井 亜乃さん
旭町出身・26歳

昨年女子7人制ラグビーアジア予選で、第1戦の香港大会、第2戦の日本大会ともに優勝し、日本チームは、アジア地区の代表としてオリンピック出場権を獲得しました。桑井さんは、その主力メンバーとして活躍されました。

今年8月に開催されたりオデジャネイロオリンピックでは女子7人制ラグビー日本代表として選出され、日本チーム初トライ、日本の初勝利に結びつくトライを挙げるなど、目覚ましい活躍をされました。

日本代表として多くの報道機関に取り上げられるなど、幕別町の名を全国に広めるとともに、オリンピック出場にあたって町民に希望と活力を与えてくれました。

台風10号等大雨災害義援金の受け付け

平成28年8月30日の台風10号による大雨等で被災された幕別町の皆さまの生活支援や再建のための義援金を受け付けます。お寄せいただいた義援金は、直接被災された皆さまにお届けします。

振込口座の増設や口座振込以外での受け付けなどの追加事項については町ホームページでお知らせします。

◆受付期間

11月30日⑩まで(1回目)

◆税法上の措置(控除)について

災害義援金は、所得税法、地方税法、法人税法上の寄付金控除や損金算入の取扱いを受けることができます。税の申告をされる場合は、「金融機関の振込票(原本)」、町ホームページ(専用口座掲載部分)の写しが必要です。

◆受領書について

災害義援金受領書をご希望の方は「受領書発行依頼書」が必要となります。詳細はお問い合わせください。

☎出納室会計課 ☎54-6607

HP <http://www.town.makubetsu.lg.jp/>

(トップページ>特別なお知らせ>台風10号等大雨災害義援金の受け付け)

◆義援金受け付け

口座名義人:幕別町災害義援金(マクベツチョウサイガイギエンキン)

銀行名	北洋銀行	帯広信用金庫	十勝信用組合
本・支店名	幕別支店	札内支店	幕別支店
科目	普通	普通	普通
口座番号	3265524	1271661	1055379

銀行名	幕別町農業協同組合	札内農業協同組合	忠類農業協同組合
本・支店名	本所	本所	本所
科目	普通	普通	普通
口座番号	0027455	0023139	0016798

銀行名	ゆうちょ銀行	
振込元・振込先	ゆうちょ銀行→ゆうちょ銀行	他金融機関→ゆうちょ銀行
本・支店名	-	〇一九
科目	-	当座
口座番号	00180-4-486815	0486815

※ゆうちょ銀行、北洋銀行本支店での窓口・ATMは手数料無料。その他金融機関は窓口振込は無料、ATM振込は有料。

※役場会計課、札内支所、忠類総合支所、糠内出張所でも受け付けます。現金をお持ちください。

会員募集中

地域で子育てを支え合おう 10月1日からファミリーサポート 事業がスタート!

幕別町ファミリーサポートセンター(通称:ファミサポ)は、育児のサポートをしてほしい人(「おねがい会員」)に育児のサポートをしてくれる人(「まかせて会員」)を紹介し、子育てを援助し合う会員組織です。
「残業で子どもの保育所の送迎ができない」、「病院に行く間、子どもを預けたい」など育児のサポートを受けたいときや急用ができたときなどに、会員同士で育児のサポートを行います。

◆利用可能時間

午前7時～午後9時

◆利用料金(子ども1人)

月曜～金曜

…30分間250円

土・日曜、祝日

…30分間300円

◆会員数

●まかせて会員…19人

●おねがい会員…21人

●どっちも会員…13人

(平成28年9月23日現在)

ファミサポ利用の流れ

- ①会員登録
- ②援助依頼
 - おねがい会員→センター
サポートを依頼したいときにセンターへ連絡。
 - センター→まかせて会員
まかせて会員にサポートを依頼。
 - まかせて会員
サポートの内容を確認し、依頼を受けるかを判断。
- ③まかせて会員紹介
センターからおねがい会員にまかせて会員を紹介。
- ④事前打合せ
まかせて会員宅でおねがい会員と子どもを交え、事前に打ち合わせ(マッチング)を行う。
- ⑤援助活動→サポート終了
 - まかせて会員
サポート終了後、活動報告書を作成。活動報告書と事前打合せ書をセンターに提出。
 - おねがい会員
活動報告書の内容を確認し、署名押印。まかせて会員に利用料金を直接支払う。

ファミサポのしくみ

ファミサポセンター

- 会員の登録受付
- 講習会等の開催
- おねがい会員からの依頼を受け、まかせて会員を紹介
- おねがい会員とまかせて会員のマッチング

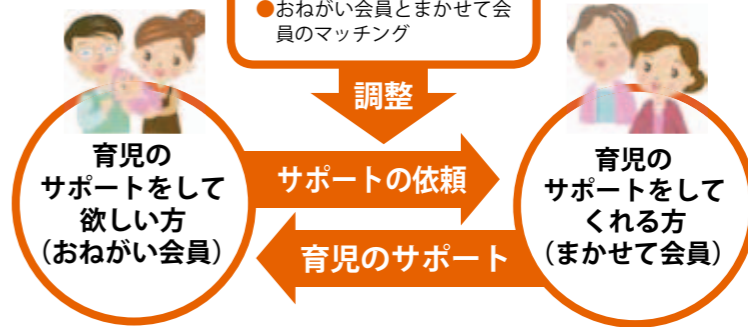

町内在住で、生後6カ月から小学校6年生までの子どもがいる保護者

子どもを預かることができ、自分の急用時には子どもを預かって欲しいという方は「どっちも会員」になることもできます。

町内在住の20歳以上の方
※資格は不要ですが、24時間の講習の受講が必要(受講料は無料)。

※会員登録方法やファミサポの詳細などについてはお問い合わせください
問・申 幕別町ファミリーサポートセンター(子育て支援センター内) ☎26-4467



幕別町120年・合併10周年、NHK帯広放送局開局80周年 「NHKのど自慢」出場者募集

- ◆とき 11月20日⑥
午前11時45分～午後1時30分(予定)(開場:午前11時)
【予選会】11月19日④ 午前11時45分(受付:午前11時)
- ◆ところ 百年記念ホール
- ◆申込方法 出場は無料ですが、事前の申し込みが必要です。郵便往復はがきに次の事項を明記し、お申し込みください。
- ◆締め切り 10月6日⑥必着
- ◆放送予定 11月20日⑥ 午後0時15分～午後1時
(総合テレビ・ラジオ第1/全国放送・国際放送)
※応募の際にいただいた情報は、選出・抽選結果の連絡のほか、NHKでは受信料のお願いに使用することがあります。

◆申し込み方法

往復はがき表面	返信はがき裏面
〒080-0015 往復 (住所不要) NHK帯広放送局 「NHKのど自慢」 出場係	※何も記入しないでください 選出結果を印刷して返送します。

返信はがき表面	往復はがき裏面
〒 返信 返送先の ①郵便番号 ②住所 ③名前	出場希望者の ①郵便番号 ②住所 ③名前(ふりがな) ④年齢 ⑤性別 ⑥電話番号 ⑦職業(具体的に) ⑧歌う曲目と歌手名 ⑨選曲理由(詳しく)

- ・応募は1人(1組)1通。
- ・対象は中学生以上、原則としてアマチュアの方(中学生は、予選会・本選ともに保護者の同伴が必要です。保護者の名前と電話番号を記入してください)。
- ・グループで申し込む場合は、全員の名前(ふりがな)、年齢、性別、職業を記入して代表者がお申し込みください。
- ・民謡の場合は尺八の長さを記入してください。
- ・キーの指定や応募後の曲目の変更はできません。
- ・中学生、高校生、大学生の方は職業の欄に部活動などを記入してください。

未来の幕別町をいっしょに描いてみませんか? 「まちづくりワークショップ」参加者募集

町では、新たなまちの総合指針となる「第6期幕別町総合計画」を平成28年度から平成29年度にかけて策定します。策定にあたって、町民の皆さんの声を反映したまちづくりを進めるため、幕別町について「将来どんなまちになってほしいか」「良いところ、のびたいところ」「残念なところ、改善したいところ」などをテーマに、まちづくりの方向性やアイデアなどをいただくためのワークショップを開催します。

◆ワークショップについて
11月～平成29年5月上旬までの土曜日(午後)に月1回計5回の開催を予定しています。※交通費支給
町内の各施設の見学などを行い、意見交換をした後、アイデア発表を行う予定です。

◆募集人数 15人

- ◆参加条件 町内在住の満18歳以上の方
 - ◆募集期限 10月20日⑥まで
 - ◆申し込み方法
応募用紙(役場政策推進課、忠類総合支所地域振興課、札内支所、糠内出張所に設置)を窓口へ直接提出、または①住所 ②氏名 ③年齢 ④職業 ⑤性別 ⑥電話番号 ⑦幕別町に対する思いを、郵便、FAX、電子メールのいずれかで提出してください(任意の様式)。
※電子メールで送信する場合は、件名を「まちづくりワークショップ参加申し込み」としてください。
- 問・掲 政策推進課(〒089-0692 幕別町本町130番地1) ☎54-6610 FAX0155-54-3727 seisakutanto@town.makubetsu.lg.jp

あおぞら共済
(一財)とかち勤労者共済センター
働く皆さまを応援します
各種施設の優待利用や慶弔給付金の支給など勤労者の皆さまのための助成制度を用意しています。

新規加入事業所大募集!!
1人・入会時入会金 **200円**
1人・月額会費 **800円**

お問合せ 帯広市西6条南6丁目3 ソネルビル4F
TEL.0155-22-6186 FAX.0155-22-6189
ホームページで最新情報をご確認ください。
http://www.aozora-kc.or.jp/

人も、会社も、もっと元気に!
中退共済
小企業退職金共済制度

- 掛金の一部を国が助成
- 掛金は全額非課税、手数料も不要
- 外部独立型なので管理が簡単
- パートさんの加入もOK

詳しくはホームページへ
TEL.05-6907-1234 FAX.03-5955-8211

平成28年10月1日から
北海道の最低賃金は
1時間786円
(22円引き上げ)
北海道内で事業を営む使用者、その事業場で働くすべての労働者(臨時、パートタイマー、アルバイト等を含む)に適用されます。

家庭電気・家庭金物・住宅設備住まいのコンサルタント
ガレージ・物置・カーポートの展示場ガレージプラザ

ホームプラザ

NCカード・日専連カード・各種ローン・クレジットご利用ください
幕別町札内共栄町176(国道38号線沿)
☎(0155)27-2480

ひとりで悩まないで！秘密は厳守、無料で相談ができます ご存知ですか？ まちの身近な相談窓口



行政相談

10月17日⑨～10月23日⑩は行政相談週間です。国では、行政相談制度について広く理解され、利用していただけよう毎年10月の一週を「行政相談週間」と定めています。行政相談制度とは、行政相談員が役所の仕事に関する相談や意見、要望などを受け、それらが改善されるよう、関係行政機関と調整し、解決を図っていく制度です。町では毎月、町民会館や札内福祉センターで無料で行政相談を行っています。お気軽にご相談ください。

▶幕別・札内地域担当

松本 茂敏さん(新町)

日10月19日⑩ 午後1時～午後3時

所 町民会館
問・☎54-5267

▶忠類地域担当

澤口 猪吉さん(忠類栄町)

日10月20日⑩ 午後1時～午後4時

所 忠類総合支所2階小会議室
問・☎8-2370



人権相談

差別、いじめ、体罰、暴行、虐待、セクハラ、パワハラ、名誉毀損、プライバシー侵害などで困ったり悩んだりしていることをご相談ください。

☎ 住民生活課住民活動支援係 (☎54-6602)

▶札内会場 人権擁護相談員：

齊藤彰彦さん、佐藤恵子さん

日10月19日⑩ 午後1時～午後3時

所 町民会館

▶忠類会場 人権擁護相談員：

三島まゆみさん、前川満博さん

日10月19日⑩ 午前10時～正午

所 ふれあいセンター福寿

北海道女性の活躍支援センター出張相談会

「趣味・特技を生かして起業したい」、など、女性の結婚、子育て、仕事や起業などに関する相談に専門家がお答えします。

日11月1日⑩ 午後1時50分～午後3時30分

所 十勝総合振興局3階研修室 (帯広市東3条南3丁目)

定 5人程度 ※先着順
期 10月28日⑩まで

他 相談員：伊藤順子さん(榊ワタラクシア代表取締役、行政書士)

問・申 北海道女性の活躍支援センター (☎011-204-5711 ※受付：月・火・木・金曜 午前10時～午後4時 / 水・土曜 午前10時～午後1時)

ひとり親家庭巡回相談会

ひとり親家庭のお母さん・お父さんが安心して子育てと仕事を両立できるよう、離婚、生活、就業などの相談や求人情報の提供などを行います。

日11月8日⑩ 午後1時30分～午後3時30分

所 保健福祉センター研修室

対 ひとり親家庭の父母

定 4人 ※先着順
期 11月4日⑩まで

他 事前申し込みが必要。

問・申 帯広市社会福祉協議会 母子家庭等就業・自立支援センター (☎0155-20-7751)

法テラス 無料法律相談

借金、家庭、職場の問題など、生活上の悩みについて、弁護士、司法書士による無料の法律相談を利用することができます。

日11月9日⑩ 午後1時～午後4時 相談時間は1人30分程度

所 帯広市役所10階会議室 (帯広市西5条南7丁目1)

定 24人 ※先着順

期 10月24日⑨～11月4日⑩ ※事前申し込みが必要。電話でお申し込みください。

問・申 法テラス釧路 (☎0503383-5567)

秋のすずらん 無料法律相談

釧路弁護士会による秋のすずらん無料法律相談を実施します。

日11月15日⑩ 午後1時～午後4時 ※相談時間は1人30分程度

▶幕別会場 長谷川亮弁護士

所 町民会館

▶札内会場 鈴木茂雄弁護士

所 札内福祉センター

【相談内容】金銭、交通事故、土地建物、夫婦関係、相続、債務整理など

期 11月4日⑩～11月11日⑩

他 予約が必要です。予約時にご相談の概要を伺い、担当弁護士に引き継ぎします。相談案件によっては相手方と担当弁護士に関わりがある場合(利害相反の場合)、相談を受けられない場合がありますのでご了承ください。

問・申 総務課総務係 (☎54-6608)



冬季プレミアム付き商品券を販売します



幕別町商工会では、消費拡大による地域経済の活性化を目的に「プレミアム付き商品券」を販売します。

◆販売額 1セット5,000円(1,000円券6枚入/6,000円分)

◆購入限度 1人6セットまで

◆予約申込期限 10月15日④まで(当日消印有効)

◆申し込み方法

幕別町商工会事務所(札内事務所、忠類事務所を含む)に備え付けの申込書を提出するか新聞折込チラシで配布する予約申し込みはがきを郵送してください。

◆商品券利用期限

11月1日④～平成29年2月28日④

◆商品券取扱加盟店(事業所)

町ホームページ、新聞折込チラシ等でお知らせします。

◆商品券販売セット総数 4,300セット

◆注意事項

- ①予約申し込みは1人1回。
- ②販売予定セット以上の申し込みがあった場合は抽選

で当選者を決定し、当選者に商品券購入引換券を郵送します。個別の当落選確認、到達確認はできません。

③商品券との引き換えは、商品券購入引換券と購入代金を持参のうえ、予約申込書で希望した会場で引き換えを行ってください。

幕別町商工会本所(幕別パークプラザ内・錦町141-19) 11月1日④～11月8日④ 午前10時～午後5時

幕別町商工会札内事務所(札内中央町336)

11月4日⑤～11月5日⑤ 午前10時～午後5時

幕別町商工会忠類事務所(忠類白銀町201)

11月4日⑤～11月5日⑤ 午前10時～午後5時

◆商品券の利用について

- ①本事業に加盟登録している事業所のみ利用できます。(昨年利用可能だった大型店では利用できません)
- ②つり銭は出ません。また、店舗の特定商品、金券等の購入ができないなど利用制限があります。

問・申 幕別町商工会 (☎54-2703)

給付金の申請はお済みですか？申請受け付けは12月12日⑩まで

平成28年度臨時福祉給付金 障害・遺族年金受給者向け給付金

給付金の支給対象の可能性のある世帯に9月上旬から順次申請関係書類を送付しています。

同封の案内文書をよくお読みいただき、お近くの窓口で給付申請をしてください。

制度の概要、給付対象者などの詳細は広報9月号、町ホームページに掲載しています。

×支給対象外の世帯 → 書類は何も送付しません。

※平成28年1月2日以降に本町に転入した方で、平成28年度分の住民税が課税されていない方は給付金の対象となる場合があります。平成28年1月1日時点で住民登録をしていた市町村にお問い合わせください。

○支給対象の可能性のある世帯

→9月上旬から順次申請関係書類を送付しています。お近くの窓口で給付申請をしてください。

◆申請に必要な書類

- ①申請書 ②給付金の振り込みを希望する通帳の写し ③本人が確認できる書類の写し(給付対象者全員分)

◆申請受付期間 12月12日⑩まで

☎ 役場福祉課、札内支所、糠内出張所、ふれあいセンター福寿

問・申 福祉課社会福祉係 (☎54-6612)

HP <http://www.town.makubetsu.lg.jp>

! 給付金を装った「振り込め詐欺」や「個人情報の詐取」が発生しています

- 市町村や厚生労働省などがATM(銀行・コンビニなどの現金自動支払機)の操作をお願いすることは絶対にありません。
- 市町村や厚生労働省などが給付金支給のために手数料の振り込みを求めすることは絶対にありません。
- ATMを自分で操作して、他人からお金を振り込んでもらうことは絶対にできません。

自宅や職場などに不審な電話がかかってきたり、郵便が届いたら、役場や警察にすぐ連絡を！

健康・保健

▶インフルエンザワクチン接種費用の助成

- ◆対象者
 ①接種日に満65歳以上の方
 ②60～64歳の方で、心臓、じん臓、呼吸器の機能に日常生活が極度に制限される程度の障害を有する方、ヒト免疫不全ウイルスによる免疫機能に障害を有する疾病のある方
 ③中学3年生と高校3年生相当の年齢の方
 ④妊婦の方
 ※③、④に該当する方は、10月中旬に案内文書を郵送します。
 ◆料金 自己負担1,000円(接種は1回のみ)
 ※①、②に該当する生活保護世帯の方は無料(接種と助成申請時に生活保護手帳を提示してください)。

◆助成対象期間

10月17日(月)～12月30日(金)接種分まで

◆接種方法

【町内指定医療機関で受ける場合】
 窓口で年齢・住所を証明できるもの(運転免許証や保険証など)を提示してください。
 【町内指定医療機関以外で受ける場合】
 接種費用の全額(医療機関により異なります)を接種医療機関に支払ってください。接種後、各役場窓口で助成の申請を行います。※申請受付期間は平成29年2月28日(火)まで。

◆提出書類

- ①申請書(振込先口座を記入) ②印鑑
 ③インフルエンザワクチン領収書(医療機関発行のもの)
 ④インフルエンザ予防接種済証(医療機関発行のもの)

◆町内指定医療機関 ※必ず予約をしてください

指定医療機関名	住所	電話番号
景山医院	錦町117	☎54-2350
緑町クリニック	緑町21-55	☎54-6900
おち小児科	札内新北町4-1	☎56-5522
柏木内科医院	札内青葉町311-1	☎56-5151
札内北クリニック	札内共栄町19-5	☎20-7750
さつない耳鼻咽喉科	札内北栄町2-15	☎21-4187
十勝の杜病院	千住193-4	☎56-8811
忠類診療所	忠類幸町11-1	☎8-2053

☎・☎保健課健康推進係(☎54-3811) / 保健福祉課保健係(☎8-2910・ふれあいセンター福寿内)

▶スマイル検診(今年度最後の検診です)

症状が出る前に変化に気づき、早いうちから予防・改善を図るため、1年に1度検診を受け、ご自身の健康をチェックしましょう。スマイル検診は、短時間・低料金で自分に必要な検診を選択して受けることができます。今年度最後の検診となりますのでお早めにお申し込みください。



検診内容	対象	料金	
		40歳以上 69歳以下	70歳以上
大腸がん検診 (便潜血検査)	町内在住の40歳以上	400円	100円
胃がん検診 (胃バリウム検査)		1,200円	400円
肺がん検診 (胸部レントゲン検査)		300円	100円
肝炎ウイルス検査 (血液検査)	8歳以上	500円	100円
エキノコックス症検査 (血液検査)		300円	
幕別町国保特定健診 (血液検査ほか)	国民健康保険加入者	無料	
後期高齢者健診 (血液検査ほか)	後期高齢者医療制度加入者		

※年齢は平成29年3月31日時点の年齢。
 ※エキノコックス症検査は小学3年生・中学2年生は無料。

とき	ところ	受付時間
11月8日(火)	保健福祉センター	7:00 8:00
11月9日(水)～12日(土)	札内福祉センター	9:00 10:00

※エキノコックス症検査のみの方は午前7時30分受け付け。

古くなった消火器を回収します

北海道消防設備協会帯広支部が家庭や事業所の古くなった消火器を回収処分します。

日10月22日(土) 午前10時～正午

※雨天決行

所 幕別消防署駐車場(錦町90)

¥1本1,000円～

(大きさにより金額が変わります)

他 幕別消防署では上記日時以外の引き取りはできません。

☎ 幕別消防署(☎54-2434)

10月15日(土)～10月31日(月)

秋の全道火災予防運動が始まります

▶「消しましょう その火その時 その場所で」

(平成28年度全国統一防火標語) 暖房器具を使用する季節が近づいてきました。暖房器具の点検、住宅用火災警報器の設置と維持管理を行い、火災を防ぎましょう。住宅用火災警報器は、定期的にボタンを押す、ひもを引くなどをして音が鳴るか作動確認をしましょう。作動確認や電池交換は高所での作業となりますので十分注意してください。

▶サイレン吹鳴と消防団巡視を行います

秋の火災予防運動に伴い、町内の防火を目的とした啓蒙活動としてサイレンを吹鳴し、消防団員が車両による町内巡視を行います。

日10月15日(土)～10月19日(水)

午後8時

☎ 幕別消防署(☎54-2434)

町教育委員会 活動状況に関する点検・評価報告書の公開

町教育委員会では、効果的な教育行政の推進を図るため、平成27年度の教育委員会の事務事業について点検・評価を行い、公表しています。

▶公表期間

10月1日(土)～31日(月)

▶公表場所

町教育委員会、忠類総合支所生涯学習係、役場1階ロビー、札内支所、糠内出張所、図書館(本館、札内分館、忠類分館)

※閉庁日、休館日を除く。

※報告書は町ホームページでも公開します(教育・文化・スポーツ>教育委員会>点検・評価報告書)。

☎ 教育委員会学校教育課

(☎54-2006)

HP <http://www.town.makubetsu.lg.jp>

平成29年度合併浄化槽設置を受け付けします

町の下水道処理区域外の浄化槽設置の受け付けを開始します。

▶受付期間

10月3日(月)～12月9日(金)

▶受付数 20基

※設置数に上限がありますので上記期間内にお申し込みください。詳細はお問い合わせください。

☎・☎水道課水道係(☎54-6624)

献血のお願い

移動献血車「ひまわり号」が来町します。献血にご協力ください。

日10月26日(土)

午後1時30分～午後4時

所 忠類農業協同組合

☎ 福祉課社会福祉係(☎54-6612)

10月24日(日)人気投票終了! 上位入賞のラストチャンス! パオくん1日1票の投票をお願いします!

全国のゆるキャラの人気を競う「ゆるキャラグランプリ2016」のホームページからアクセス



順位は9月23日現在1,418キャラ中736位です。皆さんの熱いご声援と1日1票の応援をお願いします。



▶投票方法

10月24日(日)まで

▶投票方法

- ①「ゆるキャラグランプリ2016」のホームページからアクセス
 - ②「投票はこちらから」をクリック
 - ③画面中央部の検索窓から「パオくん」と検索
 - ④ページ内から「投票」をクリック
- ※初めて投票する場合は、IDの登録が必要です(2回目の投票からは登録不要)。

※左記QRコードから直接パオくんの投票ページにアクセスできます。

☎ 商工観光課観光係(☎54-6606)

HP <http://www.yurug.jp>

不用品のことならまとめておまかせ!

プレミアム商品券使用可能!

- 引越しゴミ、粗大ゴミ
- 故人の遺品整理
- 訳ありゴミ
- 物置の整理、解体撤収作業

高価買取もあります

家電のリサイクルも受付中!

有限会社 鈴屋 見積もり無料

幕別町環指会第146号 古物商許可 幕別町札内中央町330-57 担当者TEL 090-2071-3561

悩む前にまず電話!

不用品処分・片付け・引越し
 草刈り・草取り・ハチの巣駆除
 庭木伐採・剪定・除雪・排雪・雪降し
 お困り事、なんでもご相談下さい!

かたやま便利サービス

電話0155(56)8001 札内青葉町
 携帯090-8279-8287 19-6

一般電気工事設計・請負
 北海道電力株式会社指定

有限会社 U 電 舎

代表取締役 大上 雄 司

中川郡幕別町札内あかし町61の27
 TEL・FAX (0155) 56-6404 番
 携帯 090-8901-1477 番

手づくり惣菜と日替わり弁当

日替わり弁当...600円 ※デザートまたはみそ汁付き
 日替わり惣菜...100円～400円

ソフトジェラート、ポテト、ドリンクなどもあります。

幕別町札内みずほ町160-37 営業時間:11:00～18:00
 ☎080-2863-8874 定休日:日曜、月曜

募集

農家のみなさんへ
農用地排水改善対策
事業補助金のご案内

町内の農業者が農用地の排水性改善を図る事業を実施した場合に補助が受けられる制度です。台風10号や大雨による被害を受けた農用地の湿害対策としてご活用ください。

- ▶**対象事業**
- ①**明渠・暗渠整備事業**
(明渠の清掃、暗渠の新設)
…農業用掘削機械借上料、機械運搬経費の一部補助
 - ②**小規模暗渠整備事業**(対象面積1ha未満)
…暗渠整備の一部補助
- ※詳細はお問い合わせください。
問・申 JA幕別町・JAさつない・JA忠類・JA帯広大正／農林課土地改良係(☎54-6605)

白銀台スキー場
管理員募集

募集職種	①管理員(リフト担当) ②管理員(事務所担当)
募集人数	①5人 ②4人
勤務日	シフト制(週休2日)
勤務時間	午前8時30分～午後9時15分のうち7時間45分
勤務場所	白銀台スキー場
業務内容	①リフト管理棟での補助業務など(外勤) ②リフト券の販売など(内勤)
賃金	①時給990円 ②時給840円 ※通勤手当(片道2km以上)、時間外手当支給、社会保険・労災保険加入
雇用期間	平成28年12月20日～平成29年3月15日

- ▶**提出書類**
臨時職員申込書(自筆・写真添付)
※申込書は提出先にあります。
- ▶**応募方法** 郵送、下記に直接提出
期10月24日⑨(※当日消印有効)
他面接日時は後日連絡します
提地域振興課、商工観光課、札内支所、糠内出張所
問忠類総合支所地域振興課(〒089-1707 幕別町忠類錦町439-1 / ☎8-2910)

認知症サポーター養成講座

認知症に対する正しい知識を持ち、認知症の方や家族を温かく見守り、支援する認知症サポーター養成講座を開催します。受講終了後、認知症サポーターの目印として「オレンジリング」というブレスレットを差し上げています。町では、このリングが関係の印になり、認知症になっても安心して暮らせるまちを目指しています。

とき	ところ	
10月13日⑩	午後2時～午後3時30分	幕別／幕別町保健福祉センター
10月20日⑩		札内／札内福祉センター
10月27日⑩		忠類／ふれあいセンター福寿

- ¥無料 対20歳以上の方
内 認知症の症状や治療、認知症予防、認知症の人に接するときの心構え、介護者の気持ちの理解などについて学びます。
期 各会場、開催日の1週間前までにお申し込みください。
問・申 保健課高齢者支援係(☎54-3812)／保健福祉課保健係(☎8-2910)

地域力で守る子どもの安全
「子ども110番の家」の登録にご協力を!

- ▶**「子ども110番の家」とは**
子どもが誘拐や暴力、痴漢など、身の危険を感じたときに、保護や救護を求めることができる緊急の避難所です。現在、町内では地域の皆さんのご協力により約220カ所登録されており、町内全域での登録増加を目指しています。
ご家庭でも、通学路や近所にある「子ども110番の家」の確認と、緊急時はすぐに駆け込み、「いつ・どこで・何があったか」を伝えられるよう子どもへの指導をお願いします。
- ▶**協力していただけるご家庭や事業所を募集しています**
「子ども110番の家」は、子どもたちに安心感を与え、犯罪への大きな抑止力になります。子どもたちの安全のため、協力して下さるご家庭や企業を随時募集しています。
- 目印の旗やステッカーが劣化・破損した場合は、新しい旗と交換します。
- 問教育委員会社会教育係(☎54-2006)／防災環境課交通防犯係(☎54-6601)



緑町の住宅用地を分譲しています

- ▶**区画面積** 555.93㎡(168.16坪)
▶**販売価格** 600万9,000円
▶**所在地** 幕別町緑町1-18
※幕別町マイホーム応援事業補助金対象
※詳細はお問い合わせください。
問幕別町土地開発公社(商工観光課内・☎54-6606)

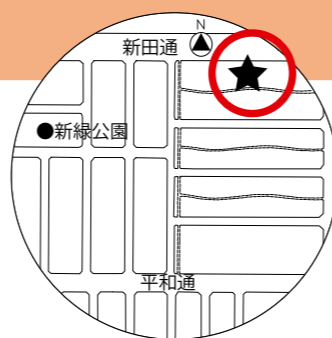

保育所(園)・学童保育所の入所申し込みを
11月1日⑩から受け付けします

平成29年度の保育所(園)・学童保育所の入所申し込みを行います。保育時間などの詳細は、11月号でお知らせします。

【保育所】

保育所(園)	住所	電話番号
幕別中央保育所	寿町2番地5	☎54-2552
札内さかえ保育所	札内北栄町23番地1	☎25-9011
札内青葉保育所	札内青葉町310番地36	☎56-4131
札内北保育所	札内新北町75番地1	☎56-2049
札内南保育園	札内あかみや町56番地73	☎56-3326
忠類保育所	忠類白銀町402番地1	☎8-2658

- ▶**対象** 0歳児(生後6カ月)～5歳児(平成23年4月2日～平成28年10月1日生まれ)
※忠類保育所は1歳児～5歳児(平成23年4月2日～平成28年4月1日生まれ)
- ▶**保育所入所要件** 保護者が「保育の必要な事由」に該当すること。
※忠類保育所の3歳以上児童には入所要件はありません。
- ▶**申込書配布** 11月1日⑩～
- ▶**受付期間** 11月1日⑩～11月30日⑩
- ▶**提出先** 第1希望の保育所
- ▶**面接日** 新入所児童(前年度と別の保育所を希望する児童を含む)は、面接を実施します。日時等の詳細は文書で通知します。
- ▶**入所決定通知** 2月中旬に文書で通知します。

【学童保育所】

学童保育所	住所	電話番号
はぐるま	新町139番地3	☎54-2028
あすなろ	札内青葉町185番地12	☎56-6650
つくし	札内文京町28番地8	☎56-3917
やまびこ	札内桜町132番地1	☎25-5223
ちゅうるい	忠類白銀町384番地10	☎8-2910

- ▶**対象** 保護者の就労などにより、昼間家庭での保育が受けられない小学生。
- ▶**申込書配布** 11月1日⑩～
- ▶**受付期間** 11月1日⑩～11月30日⑩
- ▶**提出先** 各学童保育所、役場1階こども課保育係、札内支所
- ▶**面接日** 1月下旬ごろに入所を希望する学童保育所で面接を行います(新入所児童と保護者のみ)。日時等の詳細は文書で通知します。
- ▶**入所決定通知** 2月下旬に文書で通知します。
問こども課保育係(☎54-6621)・保健福祉課福祉係(ふれあいセンター福寿内・☎8-2910)

募集

平成29年度
わかば幼稚園園児募集

- ▶**募集対象者・定員**
町内在住の心身ともに健康な幼児
- | 年齢 | 生年月日 | 定員 |
|-----|---------------------|-----|
| 3歳児 | 平成25年4月2日～平成26年4月1日 | 20人 |
| 4歳児 | 平成24年4月2日～平成25年4月1日 | 30人 |
| 5歳児 | 平成23年4月2日～平成24年4月1日 | 30人 |
- ※通常入園のほか、平成29年4月2日以降に3歳になる幼児の「満3歳児入園」を実施しています。
第1期…7月入園(4月～6月生)
第2期…10月入園(4月～9月生)
第3期…1月入園(4月～12月生)
※手続きは入園する前々月の末日まで(第1期は5月31日まで)。

- ▶**保育時間**
午前8時45分～午後1時45分
※水曜は午前11時30分まで
- ▶**休園日**
土・日曜、祝日、春・夏・冬休みなど
- ▶**諸経費**
保育料………月額7,000円
給食費………月額1,500円程度(1食194円×週2回×4週)
延長保育料…1時間200円
その他………450円
※保育料は世帯の所得等で減額となる場合があります。
- ▶**願書の配布期間**
10月17日⑨～10月31日⑨
※わかば幼稚園で配布しています。
- ▶**願書の受付期間**
11月1日⑩～11月11日⑩
- ▶**面接日** 12月5日⑨～12月9日⑨
※面接日時の詳細は別途通知します。
- ▶**入園決定通知** 12月16日⑨
問・申わかば幼稚園(☎54-4223)

「美肌の湯」や、地産地消にこだわった料理が心と体を癒します。

<p>◆温泉 ※町民割引あり</p> <ul style="list-style-type: none"> ・大人…400円(通常500円)中学生以上 ・小学生…200円(通常250円)幼児無料 <p>【入浴時間】11:00～23:00(22:30受付終了)※無休</p>	<p>◆食事 ※入浴、ワンドリンク付</p> <ul style="list-style-type: none"> ・お弁当プラン………2,600円 ・御膳・円卓プラン…3,800円コース 5,600円コース <p>10名様以上で無料送迎バスあり</p>	<p>◆宿泊 郷土料理を堪能できる「郷里膳コース」</p> <p>1泊2食付…10,140円～(1室4名様ご利用の場合)</p>
---	---	---

ナウマン温泉ホテルアルコ236 幕別町忠類白銀町384番地1 国道236号線沿(忠類IC出口から3分) ☎01558-8-3111

催し・イベント

まくべつ芸術祭

作品展示やダンス、カラオケ、一般舞台、バレエ、バトンなど、多彩なジャンルの芸術、芸能を発表します。

▶百年記念ホール会場

【菊花展・作品展(陶芸、絵画、木工他)】

日11月3日(土)～11月6日(日)

午前9時～午後5時

【バレエ&バトン発表会】

日11月6日(日) 午後1時

(開場:午後0時30分)

【薄茶席】 ※先着100人限定

日11月3日(土)、11月6日(日)

午前10時30分～午後3時

【一般舞台】

日11月3日(土) 正午(開場:午前11時)

※送迎バスの運行があります。詳細は右記をご覧ください。

▶町民会館会場

【カラオケ発表会】

日11月5日(土) 午後0時30分

(開場:午前11時30分)

しらかば大学
創立40周年記念大学祭

町の高齢者学級「しらかば大学」の生徒が制作した手芸、陶芸、ちぎり絵などの展示や、民謡、ダンス、カラオケなどの芸能発表、バザーを行います。

日10月22日(土) 午前10時～午後5時

作品展、バザー
10月23日(日) 午前10時～午後2時

芸能発表、作品展、バザー

所百年記念ホール

問教育委員会生涯学習課

(☎54-2006)



▶札内南コミュニティセンター会場
【ダンスの夕べ】

日11月3日(土)

午後5時30分～午後8時

▶送迎バス

11月3日(土)のみ一般舞台の会場まで送迎バスを運行します(事前申し込み不要)。

●行き:本町方面→百年記念ホール

午前10時30分 保健福祉センター

午前10時40分 町民会館

午前10時44分 幕別北ふれあい交流館

午前10時52分 まなびや相川(旧相川小学校)

午前11時 百年記念ホール到着

●帰り:百年記念ホール→本町方面

一般舞台終了15分後に百年記念ホールを出発します。

他百年記念ホール前駐車スペースは車椅子、歩行困難な方のみ駐車可能です。

問まくべつ芸術祭実行委員会事務局・平塚(☎56-2551)

地方税合同公売会

道と市町村等が差し押さえた財産の合同公売会を開催します。

会場に展示された物件の入札や、せり売りに参加することができます(物件によっては陳列されず、別の場所での事前の下見、事後の引き渡しとなる場合があります)。

日10月30日(日)

①入札:午前11時/開札:午後1時

②せり売り開始:正午

(受付:午前11時55分まで)

※受付後、せり売りに参加できます。

所釧路市観光国際交流センター大ホール(釧路市幸町3-3)

持身分証明書(免許証、健康保険証など)、印鑑、買受代金(現金のみ)

他詳細は釧路総合振興局のホームページで確認するか、電話でお問い合わせください。

問税務課収納係(☎54-6603)/釧路総合振興局納税課(☎0154-43-9171)

HPhttp://www.kushiro.pref.hokkaido.lg.jp/ts/nzi/index_nzi.htm

まくべつ混声合唱団
第25回定期演奏会

子どもから大人まで楽しめる内容の発表会です。ぜひご来場ください。

【第1ステージ】

混声合唱組曲「心の四季」全曲

【第2ステージ】

混声合唱とピアノのための「終わりのない海」全曲

【第3ステージ】

「上を向いて歩こう」ほか

日10月30日(日) 午後3時

所百年記念ホール

¥一般800円、高校生以下300円

問・申まくべつ混声合唱団団長・沖田(☎56-6812)



秋の全町一斉
クリーン作戦

5月15日(日)に実施した「全町一斉クリーン作戦」では、205人の方にご参加いただき、約600kgのごみが集められました。まちをきれいにし、ごみを捨てづらい環境にするため、春に続き秋のクリーン作戦を行います。

日10月30日(日)

午前8時30分～午前10時(予定)

※雨天時は11月6日(日)に延期

所稲士別、途別、西和地区など

※集合場所などの詳細は後日連絡します。

対小学生以上の方。事業所などの団体での参加も歓迎します。

内道路、公園等のごみ拾い

※状況により街頭啓発になる場合があります。

期10月14日(金)まで

持軍手、ゴム手袋、長靴など

※ごみ袋は町で用意します

問・申防災環境課地域環境係(☎54-6601)

介護予防運動教室

専門スタッフのアドバイスのもと、主にイスに座って行う、体力に自信のない方におすすめの運動教室です。丈夫な体づくりを行い、要介護状態を予防しましょう。

日10月13日(土)～平成29年1月12日(土)
(毎週木曜日/全12回)

所幕別北コミュニティセンター(旭町)

定20人

¥無料

期町内在住の介護認定を受けていない65歳以上の方で、次の5項目のうち3項目以上に該当する方。

- ①階段は手すりや壁を伝わなければ歩けない。
- ②何かにつかまらなるとイスから立ち上がれない。
- ③続けて15分間歩くことができない。
- ④この1年間で転んだことがある。
- ⑤転倒に対する不安が大きい。

- 内・看護師による問診・血圧測定
 - ・専門スタッフによる個別相談
 - ・イスに座ったストレッチ体操
 - ・棒を使った体操
- ※手足を上げる運動もありますが、痛みのない範囲で行います。

期10月11日(土)まで

他事前に申し込みが必要。

後日、保健師が体の様子を伺いにご自宅を訪問します。

問・申保健課高齢者支援係

(☎54-3812)



11月の健康講座 ※参加申し込み不要。お気軽にご参加ください。

講座名	時間	幕別トレセン	札内スポセン
転倒しない体づくり	13:30	7日・14日・28日(日)	1日・8日・15日・29日(火)
コグニサイズ	13:30	21日(日)	22日(火)
Enjoy! イキイキサーキット	19:30	8日・22日・29日(火) 17日・24日(土)	7日・21日(日) 4日・11日・18日・25日(金)
はじめてエアロビクス	14:00	11日(金)	30日(水)
	19:30	1日・15日(火)	28日(日)
ZUMBA(ズンバ)	14:00	25日(金)	9日(水)
	19:30	10日(土)	14日(日)
みんなでスッキリ サーキット	14:00	4日・18日(金)	2日・16日(水)
講座名	時間	忠類体育館	
ゆったりストレッチ& 快適運動	14:30	10日・17日・24日(土)	

問教育委員会社会体育係(☎54-2006)/札内スポーツセンター・トレーニング室(☎56-1044)/農業者トレーニングセンター(☎54-2106)/忠類体育館(☎8-2201 忠類コミセン内・生涯学習係)

催し・スポーツ

60歳から楽しめる!
男の料理教室

旬の食材を使い、美味しく簡単な家庭料理を作ります。

日10月28日(金)、1月24日(火)、

3月23日(土) 午前10時～午後1時

所ふれあいセンター福寿

定12人 ¥1回300円

対おおむね60歳以上の男性

期10月25日(土)まで

持エプロン、三角巾、手ふきタオル

問・申保健福祉課保健係

(☎8-2910)

効果が上がる!
ウォーキング講座

靴の履き方から正しいフォームまで、運動効果を高める歩き方を学びます。

日10月19日(土)

午前9時30分～午前11時30分

所忠類体育館 定15人

¥無料 対町内在住の方

内皮下脂肪率・筋肉率測定、ウォーキング実践

期10月17日(日)まで

持運動しやすい服装、ひも付き運動靴(外用・室内用)、タオル、飲み物

他講師:小林鈴菜さん

(町トレーニング指導員)

問・申保健福祉課保健係(☎8-2910)

第52回全町卓球大会

日10月16日(日)

【小・中学生】

受付:午前9時～午前9時15分

【一般】

受付:午後0時30分～午後0時45分

所札内スポーツセンター

¥シングルス1人500円

ダブルス1人300円 ※当日納入

内個人戦シングルス

(小・中学生は男女別)

・小学生低学年(4年生以下)

・小学生高学年(5・6年生)

中学生 一般・ダブルス

(どちらもクラス分けあり)

問・申町卓球協会事務局・山田(☎54-5254) ※午後6時～午後8時

くりりんセンター
休館日のお知らせ

10月10日(日)「体育の日」は整備点検のため休館日です。ごみの持ち込みはできませんのでご注意ください。

問 十勝環境複合事務組合くりりんセンター
(☎0155-37-3550)

不法投棄は犯罪です

不法投棄は5年以下の懲役、1000万円以下の罰金、科せられる犯罪です。町では不法投棄撲滅を目指し、パトロールや看板の設置などを行っています。ごみ収集所や道路、個人の所有地などへの不法投棄を発見したら下記までご連絡ください。

問 防災環境課地域環境係
(☎54-6601)

百年記念ホール・公演案内

11/2(水)~11/27(日)

第4回 I love まくべつ
フォトコンテスト

期 11月2日(水)~27日(日)

因【応募作品テーマ】

「幕別ときめきショット」1人1点

【応募方法】

写真(A4サイズ限定・フィルムカメラ、デジタルカメラ、携帯電話で撮影したもの)に専用の応募用紙を貼り、持ち込みまたは郵送で応募してください。

※入賞作品には記念品を進呈します。
※応募用紙は、ホームページからもダウンロードできます。

【展示期間】12月1日(水)~19日(日)

【展示場所】百年記念ホールギャラリー

【入賞発表】12月11日(日)

※入賞者に直接通知、ホームページで発表します。

※最優秀作品は、賞状と2万円相当の副賞、入賞作品にはそれぞれ賞状と副賞を進呈します。



12/10(土)

「ひとりのビッグショー」
清水ミチコ
30th anniversary

日 12月10日(土) 午後4時30分開演

所 百年記念ホール 大ホール

料 全席指定5,800円

※3歳以上有料。3歳未満は保護者1名につき1名まで膝上鑑賞可(席が必要なお子様はチケットが必要です)

12/18(日)

クリスマスジャズライブ2016

道内各地で活躍するジャズスクールの子どもたちが盛大にコンサートを行います。可愛くも迫力ある演奏に驚かれること間違いなしです!

日 12月18日(日) 午後1時開演

所 百年記念ホール 大ホール

料 500円

※価格は全て税込みです。 問・申 百年記念ホール(☎56-8600 FAX 56-8602 info@m100.jp HP http://m100.jp/)

チケット発売場所 百年記念ホール、役場戸籍住民係、札内支所、忠類総合支所、カシマ写真、勝毎サロン、藤丸チケットぴあ、帯広市民文化ホールチケットらいぶ、酒のきがわ、音更町文化センター



10/16(日)

まっくランドミュージック Vol.18
帯広吹奏楽団
ミニコンサート in 幕別

1980年「響け!十勝の空へ」を合言葉に、発足した吹奏楽愛好市民バンド「帯吹」登場です。

日 10月16日(日) 午後3時開演

所 百年記念ホール 講堂 料 無料

10/20(水)

藤陵雅裕 Quartet
LIVE in 幕別 2016

出演/藤陵雅裕 Quartet

藤岡正弘(サクソ)、福田重男(ピアノ)、高瀬裕(ベース)、安藤正則(ドラム)

日 10月20日(水) 午後7時開演

所 百年記念ホール 講堂

料 2,500円(当日3,000円)

※未就学児入場不可

※託児(無料)をご希望の方は公演日の10日前までにお申し込みください。

11/17(木)

Fumiya Fujii
CONCERT TOUR 2016
大人ロック

日 11月17日(木) 午後7時開演

所 百年記念ホール 大ホール

料 全席指定8,300円

※3歳以上入場可、但しチケット必要

※託児(無料)をご希望の方は公演日の10日前までにお申し込み下さい。

※一般販売WEB限定

【プレイガイド】

イープラス <http://eplus.jp>

チケットぴあ

0570-02-9999(P.303-366)

ローソンチケット

0570-084-001(L.11465)

10/2(日)

スーパーライブ(笑)in幕別

出演/ナイツ、ドラクドラゴン、インスタントジョンソン、どぶろっく、ニッチェ、ゆっぺい、あばれる君

日 10月2日(日) 午後4時30分開演

所 百年記念ホール 大ホール

料 全席指定3,500円

※未就学児膝上観覧無料

10/3(月)

CRAZY KEN BAND TOUR
香港的士 2016

日 10月3日(月) 午後6時30分開演

所 百年記念ホール 大ホール

料 全席指定6,900円

※入場年齢制限なし(4歳未満でも入場するすべての方にチケットが必要です)

10/16(日)

20th Anniversary
PUFFY TOURISTS社で行く
PUFFYTOURS ホールで覚醒

日 10月16日(日) 午後6時30分開演

所 百年記念ホール 大ホール

料 全席指定5,500円

※3歳以上有料、3歳未満入場無料(席が必要なお子様はチケットが必要です)

※託児(無料)をご希望の方は公演日の10日前までにお申し込み下さい。

※一般販売WEB限定

【プレイガイド】

イープラス <http://eplus.jp>

チケットぴあ

0570-02-9999(P.303-805)

ローソンチケット

0570-084-001(L.11885)



自分のノートパソコンで筆まめソフトを使ってみよう!

トびっきり素敵な年賀状を作ろう!

日 全4回 午前10時~正午

①11月14日(日) 筆まめソフトのインストール

②11月21日(日) 住所録作成と一覧表作成

③11月28日(日) デザイン作成1

④12月5日(日) デザイン作成2

※内容が変更となる場合もございます。

所 学習室2

定 一般15人

料 2,000円 材料代1,000円

期 11月4日(日)まで

持 ノートパソコン、筆記用具等

(ノートパソコンをお持ちでない方は貸出用が数台ありますので、ご相談ください)

他 講師:井上 和則氏

(町内在住、「パソコン教室・サポートコミノ」代表)

※各講座申し込み多数の場合は抽選になります。 問・申 百年記念ホール(☎56-8600)

日本画を学び、古典的な技法を学ぼう!
初めての日本画講座

日 全10回 午前10時~正午

①10月27日(水) ②11月10日(水)

③11月24日(水) ④12月1日(水)

⑤12月15日(水)

⑥平成29年1月12日(水)

⑦平成29年1月26日(水)

⑧平成29年2月2日(水)

⑨平成29年2月9日(水)

⑩平成29年2月16日(水)

所 絵画室 定 一般12人

料 5,000円 材料代6,000円

(岩絵具、筆2本、パネル、麻紙等)

期 10月20日(日)まで

持 描きたいもののデッサン、写真、スケッチブック、筆記用具、エプロン等

他 講師:山岸 温子氏

(町内在住・日本画講師)



百年記念ホール・講座

妊婦さんにやさしいハーブを知ろう!
産前産後のハーブ講座

日 10月24日(日)

午前10時~正午

所 和室2

定 一般12人

料 500円

材料費300円

期 10月17日(日)まで(定員に余裕がある場合は開講後も申込可)

持 筆記用具等

他 講師:増岡 麻水氏

(メディカルハーブ協会認定ハーバルセラピスト)



イラスト

町のホームページでカラーで公開しています。



PN.マメ



PN.はるはる



PN.ラストブシニャン



PN.もみじ乗りパオくん



PN.もみじ

みんなのひろば

俳句・川柳

- ・台風に 耐えて無念の 爪の跡 (市丸 珠己)
- ・ヤマモミジ ニジマス産卵 色映し (堀井 守)
- ・盆送り 花火待つ子の 瞳キラリ (澤谷 博子)

10月号クイズ



広報まくべつ10月号は
今月号で何号ですか?

①No.750 ②No.777 ③No.800

▶応募方法 ハガキ・メールに①クイズの答え②住所③氏名④年齢⑤「広報まくべつ」についてひと言を記入して応募してください。正解者の中から抽選で4人に500円分の図書カードをプレゼント!

期 10月17日(日)まで 問・申 政策推進課「広報クイズ」係 (〒089-0692 幕別町本町130番地1 / ☎54-6610)

✉ koho@town.makubetsu.lg.jp

※メールで応募の場合は件名を「広報クイズ応募」としてください。



■9月号クイズの正解

③4,500件

■9月号当選者

(応募18通・正解18人)

上光花凛さん

日光信子さん

中山久江さん

田中貴子さん

11月号の表紙題字募集

▶応募方法 ハガキに黒字で大きく「まくべつ」と横書きし、①住所 ②氏名 ③年齢を書いて応募してください。題字に採用された方に500円分の図書カードをプレゼントします。

期 10月17日(日)まで

問・申 政策推進課「広報題字」係

(〒089-0692 幕別町本町130番地1 ☎54-6610)



忠類和牛の販売



餅まき



ナウマン太鼓演奏

どんとこい

合併10周年・開町120年



10月16日



藤川なお美(ものまね歌謡ショー)

戸川よし乃(歌謡ショー)

連絡バス

幕別町役場 - 札内福祉センター - 会場

●行き		●帰り	
8:30	幕別町役場発	13:40	会場発
8:50	札内福祉センター	14:40	札内福祉センター
9:50	会場着	15:00	幕別町役場着

10月12日⑥までにご予約ください。

問・申 忠類総合支所地域振興課(☎8-2111)

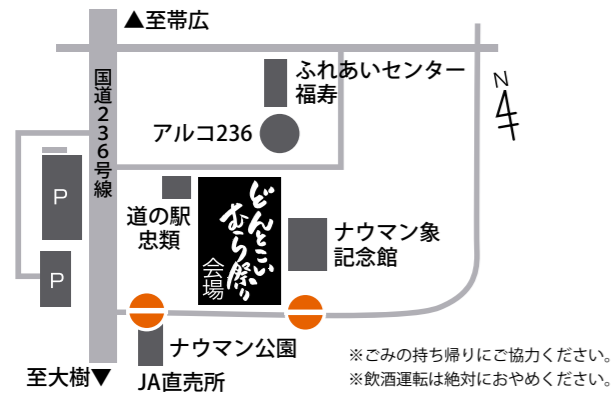

※ごみの持ち帰りにご協力ください。
※飲酒運転は絶対におやめください。

道の駅・忠類特設会場(雨天時:忠類コミュニティセンター)

【ステージイベント】

10:00	実行委員長あいさつ
10:05	幕別町長あいさつ
10:10	ナウマン太鼓演奏会
11:20	ものまね歌謡ショー(藤川なお美)
12:00	歌謡ショー(戸川よし乃)
13:00	お楽しみ抽選会・餅まき

【出店】10:00~13:30

- ▶ 忠類和牛の販売 ▶ ゆり根ほか地場産品販売
- ▶ 上尾市物産展 ▶ 手づくり小物作品の販売など

【お楽しみ抽選会】

特賞の商品券50,000円分(ナウマン温泉ホテルアルコ236と道の駅・忠類共通商品券)のほか、和牛セットや忠類地域のブランド豚「どろぶた」の詰め合わせなど50品以上の景品をご用意しています。当日、会場内で使用できるお楽しみ抽選券付き買い物券を500円で販売(前売・当日)します。ぜひご利用ください。

▶ お楽しみ抽選券付き買い物券販売場所(10月1日~)
ナウマン温泉アルコ236、道の駅・忠類(10月16日⑥は会場販売)

【フリーマーケット】

出店希望者(町内在住の方のみ)は10月7日⑥までに忠類どんとこいむら祭り実行委員会事務局にお申し込みください。出店条件などの詳細はお問い合わせください。

主催:忠類どんとこいむら祭り実行委員会/主管:幕別町観光物産協会/協賛:忠類農業協同組合、幕別町商工会
問・申 忠類どんとこいむら祭り実行委員会事務局(忠類総合支所地域振興課内・☎8-2111)



問・申

- ▶ 図書館本館(☎54-4488)
開館時間:午前10時~午後6時
 - ▶ 札内分館(☎56-4888・百年記念ホール内)
開館時間:午前10時~午後6時(木曜は午後8時まで)
 - ▶ 忠類分館(☎8-2930・ふれあいセンター福寿内)
開館時間:午前10時~午後9時
- HP <http://mcl.makubetsu.jp/>

【休館日】

火曜(祝日の場合は翌平日)、年末年始、図書整理日(毎月最終平日)
※10月の休館日:10月4日④、11日④、18日④、25日④、31日④



おはなし会

- ▶ ちるどらん
④10月13日④ 午前10時
所 図書館本館研修室
- ▶ ババール
④10月22日④ 午前10時30分
所 百年記念ホール視聴覚室
- ▶ あっちこっち紙芝居
④10月1日④、10月15日④ 午前10時30分
所 図書館札内分館
- ▶ おはなしのたね
④10月14日④ 午後4時
所 ふれあいセンター福寿

10月の特別展示テーマ
「おいしく、読む」

食欲の秋にちなんで、おいしい本をたくさんご用意しました。どうぞ、お召し上がりください。
④10月1日④~10月30日④
所 図書館本館・札内分館・忠類分館

ハロウィンパーティ
inさつない

国際交流員のレインさん、グリーンハウさんと一緒にハロウィンパーティを楽しもう。仮装も大歓迎です。

- ④10月15日④ 午後3時~
- 所 百年記念ホール講堂
- 内 ストーリータイム、ゲーム、クイズ、ピニャータなど
- ④不要



北海道日本ハムファイターズ
読書応援企画展示
「グラブを本に持ちかえて」

「宇宙」がテーマのファイターズの栗山監督と選手18人のおすすめ本などを紹介します。

- ④【札内分館】
10月1日④~10月17日④
- ④【忠類分館】
10月22日④~11月10日④
- ④【図書館本館】
11月14日④~11月28日④

まくバス de 落語上映会

毎月1日のコミバス無料デー(土、日曜・祝日は翌運行日)は、「まくバス」に乗って映画や落語DVDを見に図書館へ!

- ▶ 落語DVD「ワザオギ落語会」(120分)
春風亭栄助、三遊亭白鳥、瀧川鯉昇、橘家圓太郎
④10月3日④ 午前10時30分
所 図書館本館研修室 ④無料
※お茶・コーヒー(無料)があります。

町民文芸「まくべつ」
第32号が完成

特集は、幕別生まれの作曲家、万城目正の生涯と作品(下)。

- ④10月1日④発行。
④1冊500円
- ④【販売場所】
図書館全館、役場1階
住民生活課、忠類総合支所地域振興課、札内支所、糠内出張所



今月の行事・催し

【募集】Edit幕別2016
~編集力養成講座~

幕別町の文化・歴史・自然、多彩な人、ユニークな物、かけがえない事などを編集し、インターネット上で公開したり、図書館の本棚構成やイベント企画などの活動を担っている「まぶさ」(まくべつBOOKサポーター)の第2期生を募集するため、編集力養成講座を実施します。

▶リアル講座(全5回)

講師による教室形式の講座。

- ④①10月9日④
- ④②11月12日④
- ④③12月10日④
- ④④平成29年1月21日④
- ④⑤平成29年2月12日④

午後1時~午後3時
※④、⑤は進行状況により日程が変更する場合があります。

所 図書館本館研修室 ④無料

▶インターネット講座

④上記期間内で実施

④高校生以上で、図書館のサポーターとして協力していただける方、インターネットに接続できる環境とパソコンをお持ちの方

④編集術基礎、取材・インタビュー術、ブログ(原稿)作成術、カメラ撮影術、文脈の本棚構成術、物語術など

④他講師:太田 剛氏

幕別町図書館アドバイザー/図書館と地域をむすぶ協議会チーフディレクター/慶應義塾大学講師/編集工学機動隊ギア(2013年設立)代表

編集工学研究所(松岡正剛所長)で23年間、多様なメディア制作から地域活性化プロジェクト、企業コンサル、システム開発まで編集工学を切り口に幅広く活躍。全国で図書館を核にした地域づくりを支援している。

※詳細は図書館ホームページでご確認ください。

図書館本館でストレス測定
実施中!

2016年10月 暮らしのカレンダー

日 SUN	月 MON	火 TUE	水 WED	木 THU	金 FRI	土 SAT
	<div style="border: 1px solid black; padding: 5px;"> 老人福祉センターバス運行日 ●幕別線…………… 10/3、10/17 ●駒島・美川線 10/4、10/18 ●古舞線…………… 10/6、10/20 ●新和・札内線 10/7、10/21 </div>					●マウンテンバイク体験教室 9:00～ 明丘公 ●開庁記念式典 10:00～ 町民 ●町民カレッジ 10:00～ 百年 ●オリンピックアスリートとの交歓 13:30～ スマバ ●オリンピックアスリートトークショー 17:00～ 百年
9/25	9/26	9/27	9/28	9/29	9/30	1
●まくべつ産業まつり 10:00～ 百年前 ●スーパーライブ笑 in幕別 16:30～ 百年	●女性のスマイル検診 6:00～10:00 13:00～15:00 保福セ ●初心者パソコン講座 10:00～ 百年 ●まくバスde落語上映会 10:30～ 図書館 ●CRAZY KEN BAND TOUR 香港的士 2016 18:30～ 百年	●女性のスマイル検診 6:00～11:00 福寿 ●すくすく相談 9:30～ 子支援 ●あそびの広場 10:00～ さ保育	●女性のスマイル検診 6:00～10:00 13:00～15:00 札福セ ●親子でリトミック 体験講座 10:30～ 百年 ●消費生活夜間相談 16:00～ 札福セ	●女性のスマイル検診 7:00～10:00 13:00～14:00 札福セ	●女性のスマイル検診 7:00～10:00 13:00～14:00 札福セ	●女性のスマイル検診 7:00～10:00 13:00～14:00 札福セ ●第6回まくべつマ ラソン大会 9:00～ 運動公 ●世界のお料理講座 10:00～ 百年
2	3	4	5	6	7	8
【日曜当番医】 十勝の杜病院(千住) ☎56-8811 (小児は診察できません) ●編集力養成講座 13:00～ 図書館		●あそびの広場 10:00～ 中保育 ●3カ月児健診 12:20～ 札福セ	●からだ読み解き教室 19:00～ 札福セ	●3歳児健診 12:30～ 札福セ ●認知症サポータ 養成講座 14:00～ 保福セ	●よちよちサロン 9:20～ 保福セ	●町民カレッジ 10:00～ 百年 ●ハロウィンパーティ inさつない 15:00～ 百年 ●妊活さぼーと 講演会 13:45～ 百年
9	10	11	12	13	14	15
●第52回全町卓球大会 9:00～ 札スポ ●第21回忠類どんとこい むら祭り 10:00～ ●帯広吹奏楽団ミ ニコンサートin幕別 15:00～ 百年 ●20th Anniversary PUFFY TOURISTS社で行く PUFFY TOURSホールで覚醒 18:30～ 百年	体育の日	●あそびの広場 10:00～ 青保育 ●1歳6カ月児健診 12:45～ 札福セ	●特設人権相談 10:00～ 福寿 13:00～ 町民 ●親子でリトミック 体験講座 10:30～ 百年 ●行政相談 13:00～ 町民 ●消費生活夜間相談 16:00～ 札福セ	●ハンドメイド講座 10:00～ 百年 ●行政相談 13:00～ 忠支所 ●認知症サポータ 養成講座 14:00～ 札福セ ●藤陵雅裕 Quartet LIVE in 幕別 2016 19:00～ 百年	●7カ月児健診 12:45～ 札福セ	●町民カレッジ 10:00～ 百年 ●しらかば大学祭 10:00～ 百年
16	17	18	19	20	21	22
【日曜当番医】 柏木内科医院(青葉町) ☎56-5151 ●地域防災訓練 9:00～ ●しらかば大学際 10:00～ 百年	●産前産後のハーブ 講座 10:00～ 百年	●あそびの広場 10:00～ 青保育 ●1歳6カ月児健診 12:45～ 札福セ	●親子でリトミック 体験講座 10:30～ 百年 ●パパママ教室 18:30～ 札福セ	●初めての日本画講座 10:00～ 百年 ●3カ月児健診 12:20～ 保福セ ●7カ月児健診 12:45～ 保福セ ●認知症サポータ 養成講座 14:00～ 福寿	●男の料理教室 10:00～ 福寿	
23	24	25	26	27	28	29
●秋の全町一斉 クリーン作戦 8:30～	●初心者パソコン講座 10:00～ 百年	●役場 幕別町役場…………… ☎54-2111 ●忠支所 忠類総合支所…………… ☎8-2111 ●札支所 札内支所…………… ☎56-2111 ●糠内 糠内出張所…………… ☎57-2140 ●駒島 駒島出張所…………… ☎57-2171 ●町民 町民会館…………… ☎54-3030 ●百年 百年記念ホール…………… ☎56-8600 ●保福セ 保健福祉センター…………… ☎54-3811 ●札福セ 札内福祉センター…………… ☎56-2111 ●福寿 ふれあいセンター福寿…………… ☎8-2910	●農トレ 農業者トレーニングセンター…………… ☎54-2106 ●中保育 幕別中央保育所…………… ☎54-2552 ●さ保育 札内さかえ保育所…………… ☎25-9011 ●青保育 札内青葉保育所…………… ☎56-4131 ●北保育 札内北保育所…………… ☎56-2049 ●子支援 子育て支援センターあおば分室…………… ☎56-3811 ●図書館 図書館本館…………… ☎54-4488 ●札スポ 札内スポーツセンター ●スマバ スマイルパーク 運動公 幕別運動公園 ●明丘公 明野ヶ丘公園	●初めての日本画講座 10:00～ 百年 ●3カ月児健診 12:20～ 保福セ ●7カ月児健診 12:45～ 保福セ ●認知症サポータ 養成講座 14:00～ 福寿	●男の料理教室 10:00～ 福寿	
30	31	※【市外局番】☎0155 ☎01558				

広報まくべつ 2016年10月号 No.777
 編集・発行：幕別町企画総務部政策推進課
 〒089-0692 北海道中川郡幕別町本町130番地1
 TEL:0155-54-6610 幕別町ホームページ
 FAX:0155-54-3727 http://www.town.makubetsu.lg.jp/

